



Lietuvos sveikatos mokslų universitetas
Lithuanian University of Health Sciences

Vilius Grabauskas, Jūratė Klumbienė, Janina Petkevičienė,
Edita Šakytė, Vilma Kriaučionienė, Aurelijus Veryga

SUAUGUSIŲ LIETUVOS ŽMONIŲ GYVENSENOS TYRIMAS, 2012

Health Behaviour among Lithuanian
Adult Population, 2012

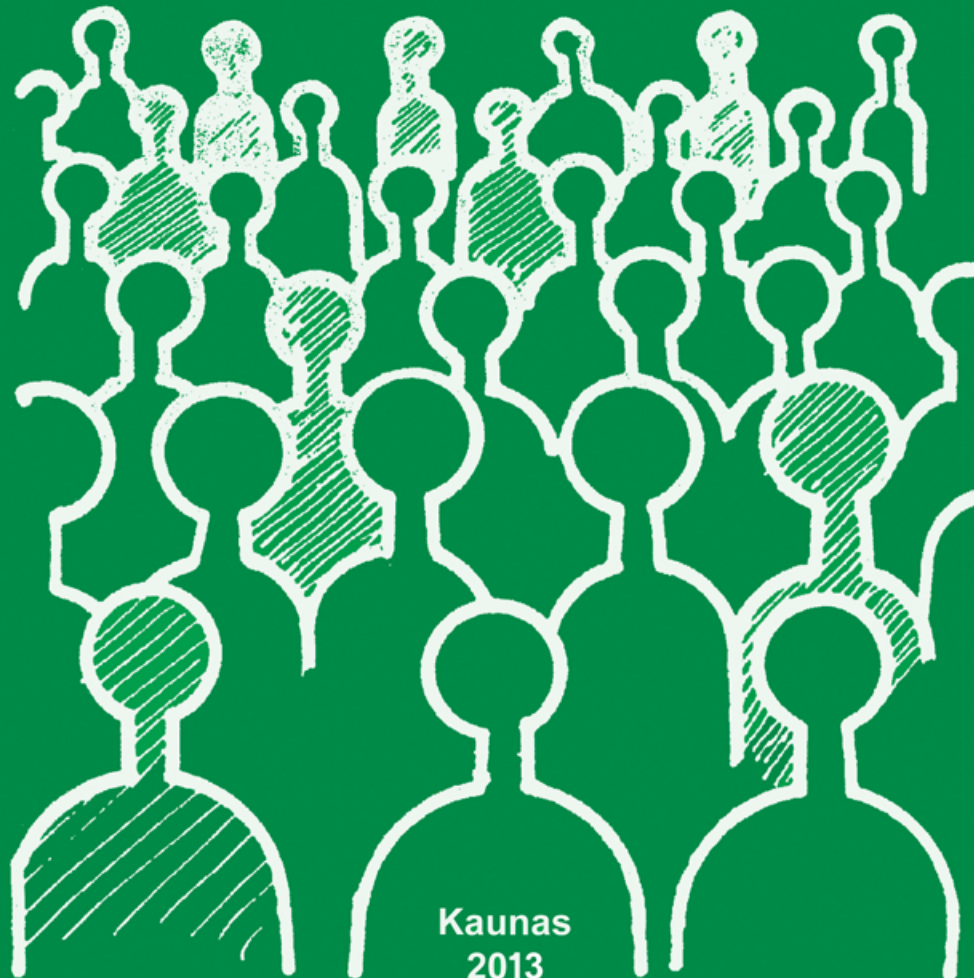

**Vilius Grabauskas•Jūratė Klumbienė • Janina Petkevičienė • Edita Šakytė
•Vilma Kriaučionienė• Aurelijus Veryga**

**SUAUGUSIŲ LIETUVOS ŽMONIŲ GYVENSENOS
TYRIMAS, 2012**

Health Behaviour among Lithuanian Adult Population, 2012

Lietuvos sveikatos mokslų universitetas Medicinos akademija, Lietuva
Lithuanian University of Health Sciences Academy of Medicine, Lithuania

Kaunas
2013

TURINYS-CONTENTS

1	ĮVADAS.....	3
2	KONTINGENTAS IR METODAI	4
3	REZULTATAI	5
	SUMMARY.....	24
	PRIEDAS 1/ APPENDIX 1: RŪKYMO INDEKSO APIBŪDINIMAS/ DERIVATION OF SMOKING INDEX.....	29
	PRIEDAS 2/ APPENDIX 2: LENTELĖS/ TABLES	30
	PRIEDAS 3/ APPENDIX 3: ANKETA/ QUESTIONNAIRE IN LITHUANIAN	127

1. ĮVADAS

Visuomenės sveikatos stebėseną yra svarbi, vertinant sveikatos politiką, sveikatos stiprinimo ir ligų profilaktikos programų efektyvumą. Sveikatos informacinė sistema turėtų apimti visus sveikatos, ją įtakančių veiksnių ir sveikatos priežiūros aspektus. Gyvenseną charakterizuojantys rodikliai yra reikšminga sveikatos informacinės sistemos sudedamoji dalis.

Europoje įgyvendinama Lėtinių neinfekcinių ligų (LNL) profilaktikos ir kontrolės strategija. Sukaupta daug mokslinių tyrimų duomenų, kad keičiant gyvenamosios aplinkos sąlygas galima pagerinti gyventojų sveikatą ir pailginti jų gyvenimo trukmę, todėl sveikatos gyvenamosios aplinkos ugdymui ir sąlygų sveikai gyventi sukūrimui skiriamas išskirtinis dėmesys. Gyvenamosios aplinkos stebėseną būtina politinių sprendimų priėmimui ir jų įgyvendinimo efektyvumo vertinimui.

Įvairių socialinių gyventojų grupių gyvenamosios aplinkos skirtumai lemia jų sveikatos netolygumus. Sveikatos stiprinimo ir ligų profilaktikos programos turėtų būti orientuotos į socialiai pažeidžiamas gyventojų grupes, turinčias daug nesveikatos gyvenamosios aplinkos įpročių. Skirtingų socialinių ir demografinių gyventojų grupių gyvenamosios aplinkos tyrimas padeda išskirti tikslines profilaktinių programų grupes ir ekonomiškiau panaudoti lėšas.

Suaugusių žmonių gyvenamosios aplinkos stebėseną Lietuvoje vykdoma nuo 1994 m. Suomijos Visuomenės sveikatos instituto iniciatyva buvo pradėtas tarptautinis FINBALT HEALTH MONITOR tyrimas, kuriame dalyvavo Suomija ir Baltijos šalys.

Lietuvoje gyvenamosios aplinkos stebėseną vykdo Lietuvos sveikatos mokslų universiteto Medicinos akademijos mokslininkai. Suaugusių Lietuvos žmonių gyvenamosios aplinkos tiriama kas antri metai. 2012 m. atliktas dešimtas gyvenamosios aplinkos tyrimas, kurio rezultatai pateikiami šiame leidinyje.

Tyrimo tikslas – įvertinti įvairių socialinių ir demografinių Lietuvos gyventojų grupių subjektyvios sveikatos, naudojimosi sveikatos priežiūros paslaugomis, gyvenamosios aplinkos pokyčius. Leidinyje pateikiami 2012 m. tyrimo rezultatai ir jie palyginami su ankstesnių tyrimų duomenimis.

2. KONTINGENTAS IR METODAI

Tiriamąjį kontingentą sudarė keturi tūkstančiai 20-64 m. amžiaus Lietuvos gyventojų, atsitiktinai atrinktų iš Lietuvos gyventojų registro sąrašų. Atrinktiems žmonėms paštu buvo siunčiamas klausimynas ir prašoma atsiųsti atsakymus per dvi savaites. Žmonėms, iš kurių negauta atsakymo, po mėnesio siųstas antras laiškas su klausimynu. Klausimyną užpildė 1801 asmenys (725 vyrai ir 1076 moterys). Nustatyta, kad 476 žmonės negalėjo dalyvauti tyrime dėl objektyvių priežasčių (buvo ilgam išvykę, nurodytu adresu negyveno ir kt.). Taigi į klausimus atsakė 51,1 proc. galėjusių dalyvauti tyrime žmonių.

Klausimyną sudarė 87 klausimai apie gyventojų amžių, išsilavinimą, tautybę, šeiminę padėtį, gyvenamąją vietą, sveikatą būklę, naudojimąsi sveikatos priežiūros paslaugomis, gyvenimą (rūkymo, alkoholinių gėrimų vartojimo, mitybos ir fizinio aktyvumo įpročius), sveikatos priežiūros darbuotojų teikiamus patarimus, kaip keisti nesveikus gyvenimo įpročius ir kt. (priedas 3).

Tyrimų apžvalgoje pateikiami pagal amžių standartizuoti rodikliai. Standartu pasirinkta 2010 metų Lietuvos gyventojų amžinė struktūra. Analizuojant subjektyvios sveikatos ir gyvenimo ryšį su išsilavinimu, pateikiamas geros sveikatos bei tam tikrų įpročių paplitimas tarp vidurinio ir žemesnio išsilavinimo žmonių (turinčių pradinį, nebaigtą vidurinį ir vidurinį išsilavinimą) bei aukštojo išsilavinimo (baigusieji universitetus).

Tyrimo rezultatai apibendrinti lentelėse, kurios pateiktos leidinio priede 2.

3. REZULTATAI

3.1. Mitybos įpročiai

Lietuvos gyventojų populiacijoje labai paplitę su mityba susiję LNL rizikos veiksniai: nutukimas, didelė cholesterolio koncentracija kraujyje, sutrikusi angliavandenių apykaita, arterinė hipertenzija. Gausus riebalų, ypač gyvulinių, vartojimas skatina nutukimo ir hipercholesterolemijos atsiradimą. Lietuvos gyventojai vartoja daug riebių pieno produktų, kurie yra sočiųjų riebalų rūgščių, didinančių išeminės širdies ligos riziką, šaltinis.

Nuo 1994 m. iki 2000 m., sviestą tepančių ant duonos vyrų dalis sumažėjo nuo 70 proc. iki 37 proc., moterų atitinkamai nuo 65 proc. iki 38 proc. (1 pav.). Nuo 2000 m., padidėjus tepių riebalų mišinių, kurių pagrindą sudaro pieno riebalai, pasiūlai, Lietuvoje sviesto vartojimas vėl ėmė didėti. 2012 m. sviestą ar tepų sviesto ir augalinių aliejų mišinį ant duonos tepė 60 proc. vyrų ir 64 proc. moterų (1 pav.).

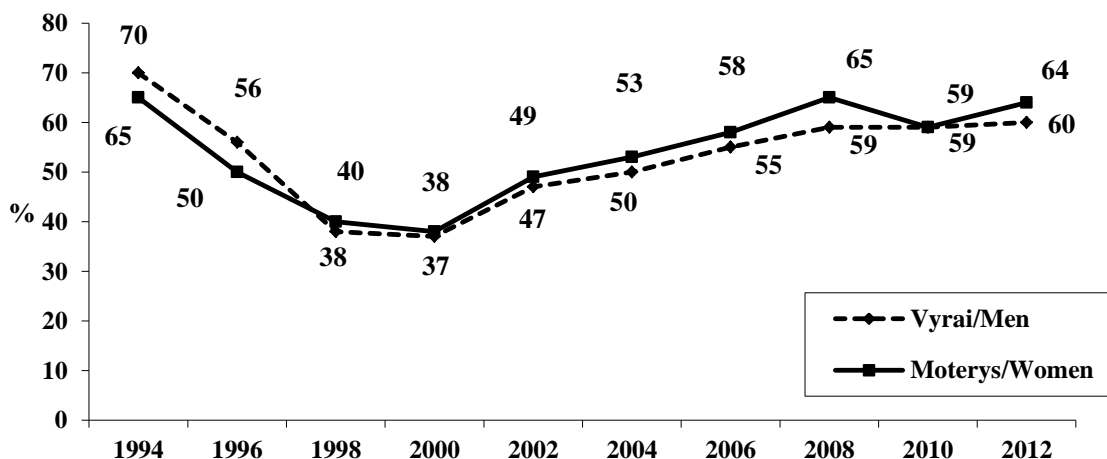

1 pav. Lietuvos gyventojų, ant duonos tepusių sviestą bei tepius sviesto ir augalinio aliejaus mišinius, dalis 1994 – 2012 m.

Fig. 1. Proportion of persons spreading butter or mixture of butter and oil on bread in 1994-2012

1994 m. sviestą dažniau tepė žemesnio nei aukštesnio išsilavinimo žmonės (2, 3 pav.). Vėlesniais metais sviesto vartojimas labiau sumažėjo tarp žemesnio išsilavinimo gyventojų, todėl aukštojo išsilavinimo žmonių, tepusių sviestą, dalis buvo didesnė. Nuo 2000 m. sviesto ir tepių mišinių vartojimas didėjo visose išsilavinimo grupėse, tačiau aukštesnio išsilavinimo žmonės sviestą vartojo dažniau nei žemesnio. 2012 m. sviestą ar sviesto ir augalinių aliejų mišinius vartojo

73 proc. aukštojo išsilavinimo vyrų ir 69 proc. moterų. Beveik pusė vidurinio išsilavinimo žmonių (53 proc. vyrų ir 55 proc. moterų) tepė ant duonos sviestą ar tepius mišinius.

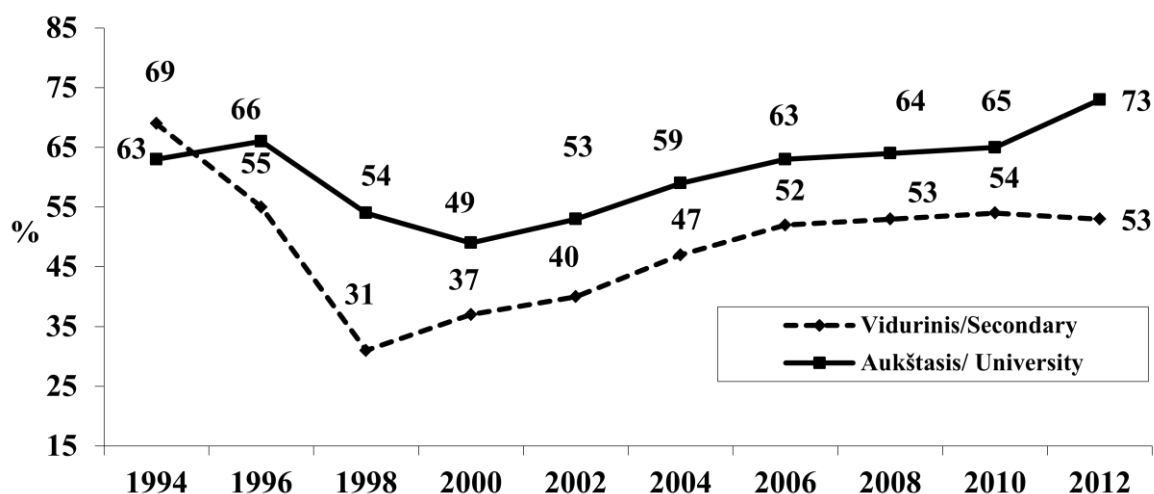

2 pav. Vyrų, ant duonos tepusių sviestą bei tepius sviesto ir augalinio aliejaus mišinius, dalis 1994 – 2012 m., atsižvelgiant į išsilavinimą

Fig. 2. Proportion of men spreading butter or mixture of butter and oil on bread in 1994–2012 by level of education

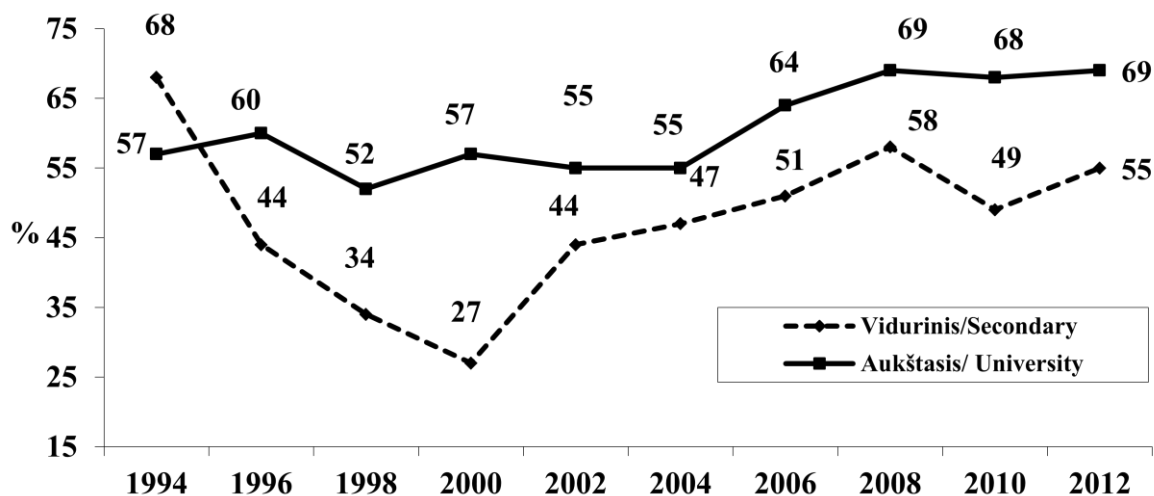

3 pav. Moterų, ant duonos tepusių sviestą bei tepius sviesto ir augalinio aliejaus mišinius, dalis 1994 – 2012 m., atsižvelgiant į išsilavinimą

Fig. 3. Proportion of women spreading butter or mixture of butter and oil on bread in 1994 – 2012 by level of education

Riebus pienas – svarbus sočių riebalų rūgščių šaltinis. Per tiriamąjį laikotarpį kaimiško ir natūralaus pirkto parduotuvėje pieno vartojimas šiek tiek sumažėjo, tačiau 2012 m. jį dar gėrė apie trečdalis gyventojų (37 proc. vyrų ir 35 proc. moterų) (4 pav.). Per visą tyrimo laikotarpį riebų pienu gėrė daugiau žemesnio nei aukštesnio išsilavinimo žmonių (5, 6 pav.). 2012 m. vidurinio

išsilavinimo vyrų, gėrusių riebų piena, dalis buvo 2 kartus, o moterų – 1,7 karto didesnė nei aukštojo išsilavinimo žmonių.

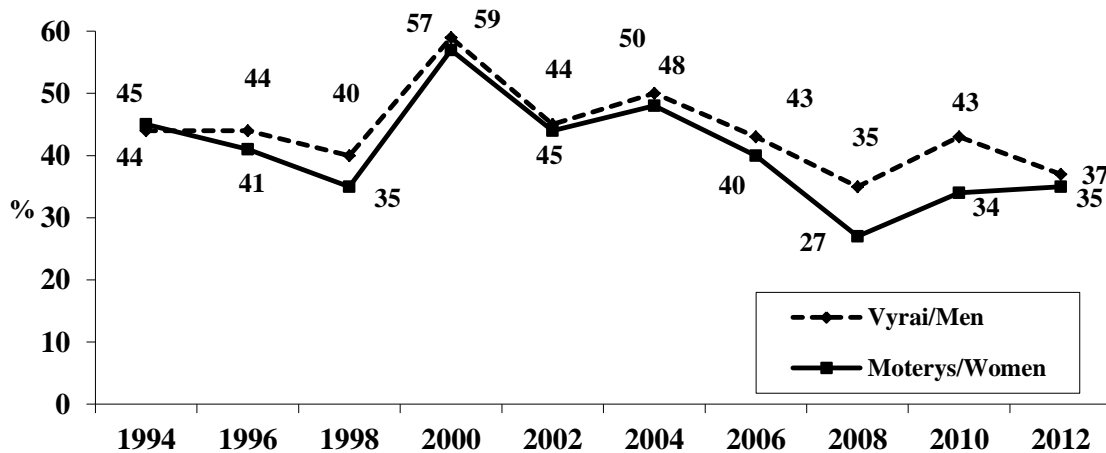

4 pav. Lietuvos gyventojų, gėrusių riebų piena, dalis 1994 – 2012 m.
Fig. 4. Proportion of persons drinking whole milk in 1994-2012

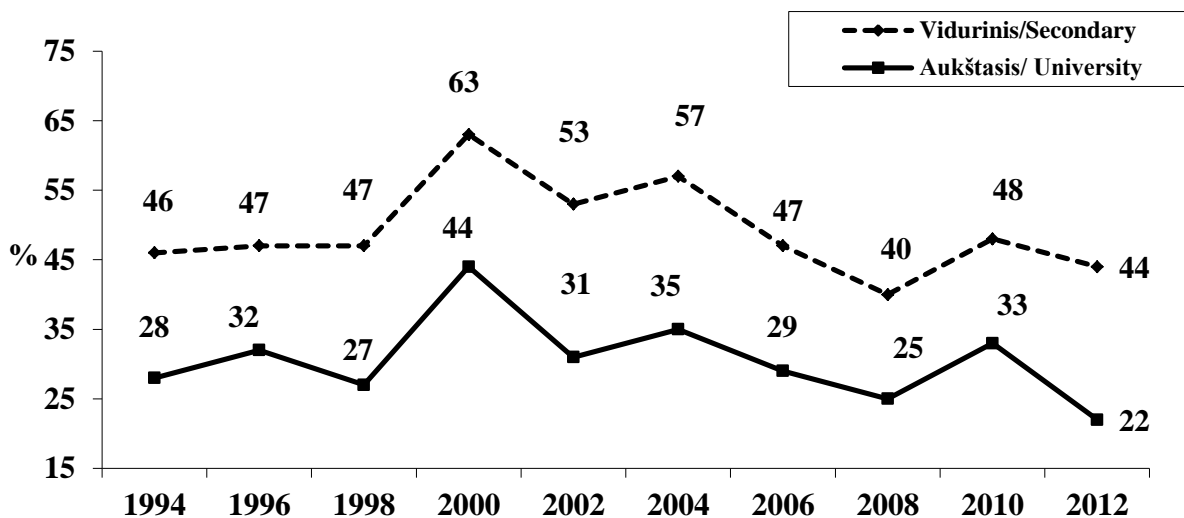

5 pav. Vyrų, gėrusių riebų piena, dalis 1994 – 2012 m., atsižvelgiant į išsilavinimą
Fig. 5. Proportion of men drinking whole milk in 1994 – 2012 by level of education

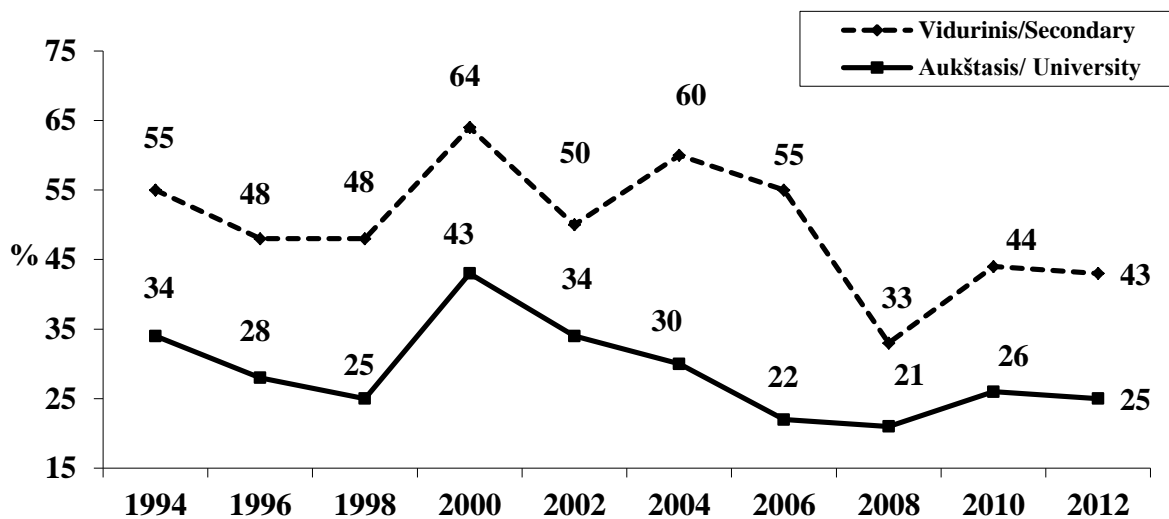

6 pav. Moterų, gėrusių riebių pienu, dalis 1994 – 2012 m., atsižvelgiant į išsilavinimą
 Fig. 6. Proportion of women drinking whole milk in 1994 – 2012 by level of education

Pasaulio sveikatos organizacijos Lėtinių ligų profilaktikos ir kontrolės strategijoje akcentuojama, kad būtina skatinti šviežių daržovių ir vaisių vartojimą. Patariama suvalgyti bent 400 g daržovių ir vaisių per dieną. Rekomenduojama valgyti daržoves ir vaisius 5 kartus per dieną. Vartojant pakankamai daržovių ir vaisių mažėja širdies ir kraujagyslių ligų, piktybinių navikų, nutukimo, cukrinio diabeto ir kitų ligų rizika. Lietuvoje šviežių daržovių vartojimas didėja, nors yra nepakankamas (7 pav.). 2012 m. 29 proc. moterų ir 21 proc. vyrų atsakė, kad per praėjusią savaitę valgė šviežias daržoves 6-7 dienas per savaitę, t.y. atitinkamai 5,8 karto ir 5,1 karto daugiau nei 1996 m.

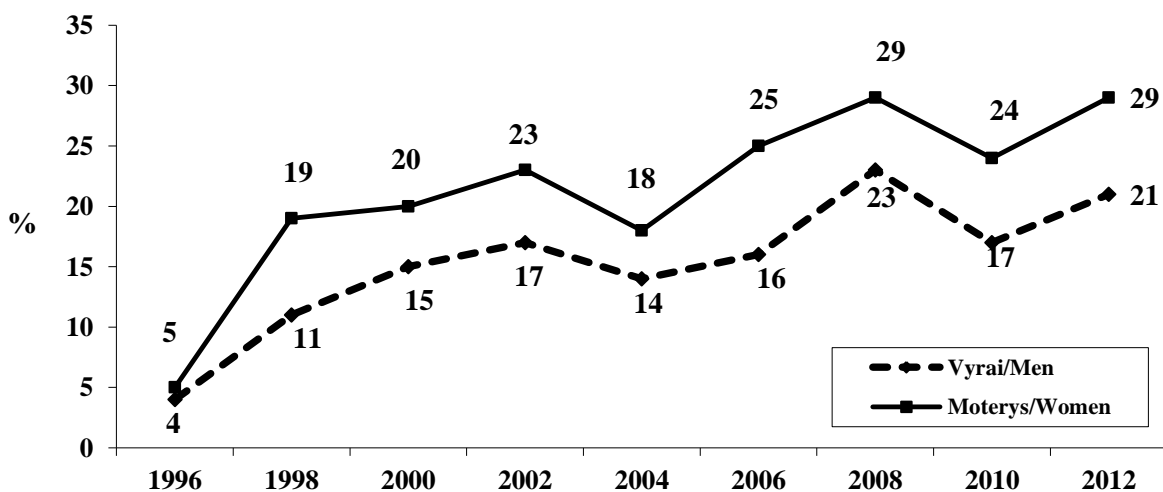

7 pav. Lietuvos gyventojų, 6-7 per savaitę valgusių šviežias daržoves, dalis 1996 – 2012 m.
 Fig. 7. Proportion of person eating fresh vegetables on 6-7 days during the last week in 1996-2012

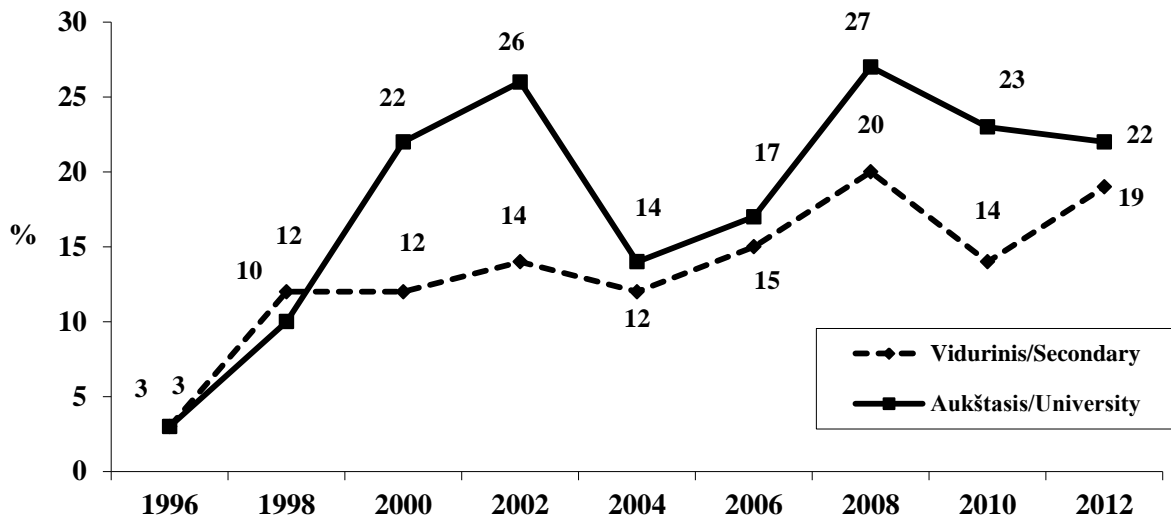

8 pav. Vyru, vartojusių šviežias daržoves 6-7 dienas per savaitę, dalis 1996 – 2012 m., atsižvelgiant į išsilavinimą

Fig. 8. Proportion of men who have eaten fresh vegetables on 6-7 days during the last week by level of education in 1996-2012

Šviežių daržovių vartojimas didėjo tarp visų išsilavinimo grupių gyventojų (8, 9 pav.). 2012 m. vidurinio ir aukštojo išsilavinimo vyrų, beveik kasdien vartojusių šviežias daržoves, dalis buvo panaši. Tarp aukštojo išsilavinimo moterų kasdien valgiusių šviežias daržoves buvo 1,5 karto daugiau nei tarp vidurinio išsilavinimo moterų.

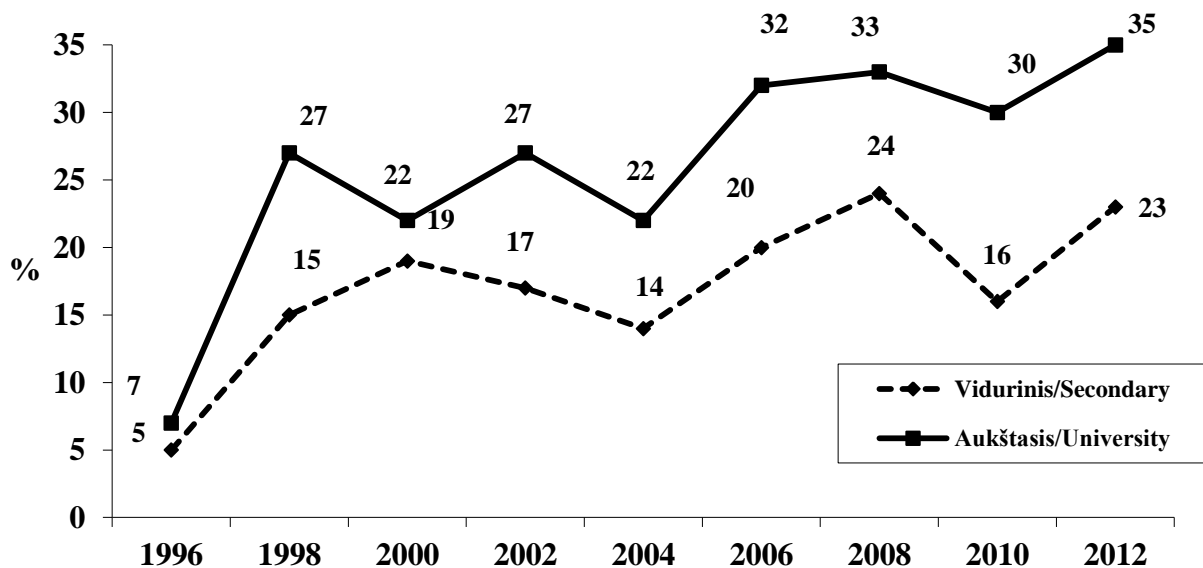

9 pav. Moterų, vartojusių šviežias daržoves 6-7 dienas per savaitę, dalis 1996 – 2012 m., atsižvelgiant į išsilavinimą

Fig. 9. Proportion of women who have eaten fresh vegetables 6-7 days during the last week in 1996-2012 by level of education

3.2 Fizinis aktyvumas

Gyventojų fizinio aktyvumo mažėjimas yra viena iš pagrindinių nutukimo epidemijos priežasčių. Mažėjant sunkaus fizinio darbo pramonėje, žemės ūkyje, statybose ir kitur, didesnę reikšmę įgauna fizinis aktyvumas laisvalaikio metu. Tiriamųjų buvo klausiama, ar dažnai jie mankštinaisi laisvalaikio metu bent 30 min. taip, kad suprakaituotų, pagreitėtų kvėpavimas ir širdies susitraukimų dažnis. Nuo 1994 m. vyrų ir moterų, atsakiusių, kad jie mankštinaisi bent keturis kartus per savaitę, dalis padidėjo beveik du kartus, tačiau gyventojų fizinis aktyvumas laisvalaikio metu išlieka nepakankamas. 2012 m. tik 31 proc. vyrų ir 27 proc. moterų mankštinaisi bent keturias dienas per savaitę (10 pav.).

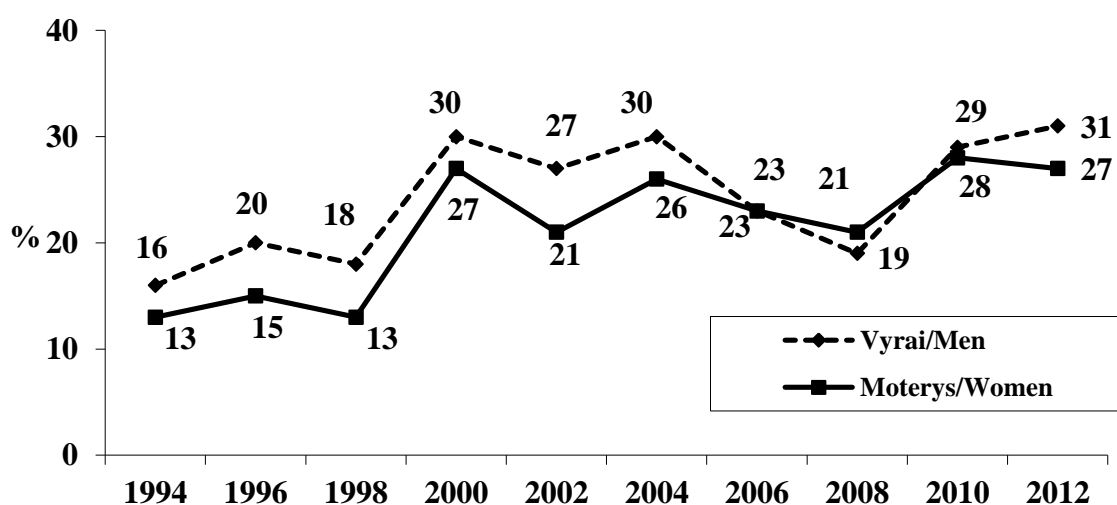

10 pav. Lietuvos gyventojų, laisvalaikio metu sportuojančių bent 30 min. 4 ir daugiau dienų per savaitę, dalis 1994 – 2012 m.

Fig. 10. Proportion of persons who have leisure time physical exercise at least 30 min. on 4 or more days a week in 1994-2012

Ėjimas į darbą ir iš jo pėsčiomis yra viena iš fizinio aktyvumo formų. Nuo 1994 m. gyventojų, einančių į darbą ir grįžtančių iš jo bent 30 min., dalis sumažėjo (11 pav.).

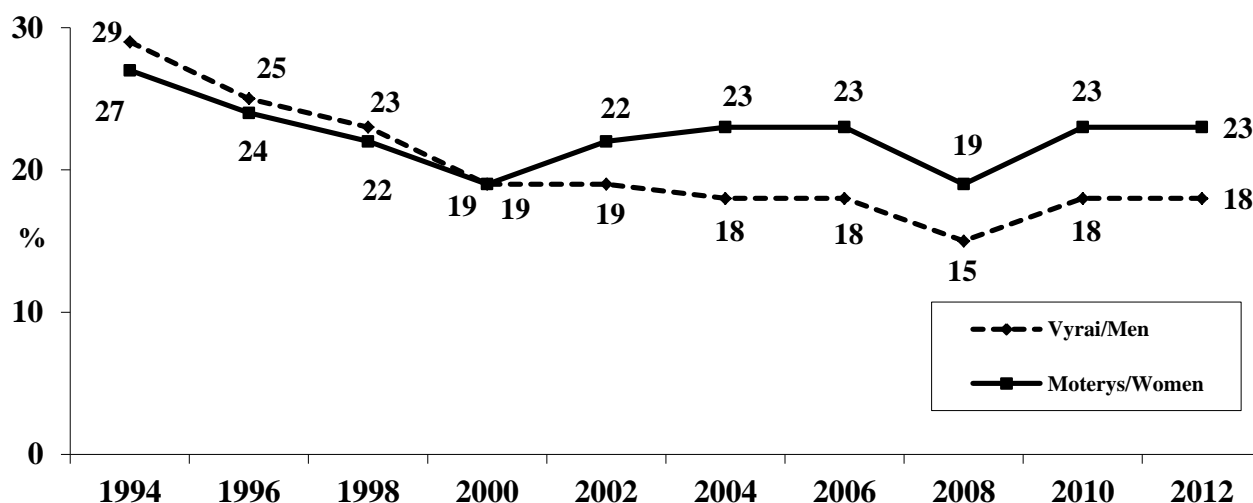

11 pav. Lietuvos gyventojų, einančių į darbą ir grįžtančių iš jo bent 30 min., dalis 1994 – 2012 m.

Fig. 11. Proportion of persons who spend for at least 30 min. per day to walk to and from work in 1994-2012

3.3 Antsvoris ir nutukimas

Didelis nutukimo paplitimas yra viena svarbiausių XXI amžiaus visuomenės sveikatos problemų. Nutukimo paplitimo pokyčiai siejami su pasikeitusiais mitybos ir fizinio aktyvo įpročiais, kurių atsiradimui turėjo reikšmės socialiniai ir ekonominiai aplinkos pokyčiai. Šiuolaikinė maisto pramonė pateikia žmogui gausybę didelės energinės vertės produktų, kuriuose yra daug riebalų, cukraus, mažai maistinių skaidulų. Žmonės vis rečiau gamina maistą namuose, dažniau renkasi greitai paruošiamą maistą, pusgaminius, dažnai užkandžiauja, todėl su maistu gauna daug energijos. Tuo tarpu energijos eikvojimas fizinei veiklai nuolat mažėja. Antsvoris dažniau atsiranda tarp žemesnių socialinių sluoksnių gyventojų, t.y. tarp žemesnio išsilavinimo, mažesnes pajamas gaunančių žmonių. Tie žmonės turi mažiau žinių apie sveiką mitybą ir fizinio aktyvumo naudą. Jų finansinės galimybės įsigyti sveikų maisto produktų ir naudotis sporto klubų paslaugomis yra mažesnės. Kadangi tarp nutukusių žmonių būna paplitusios lėtinės ligos, nutukimo epidemija didina socialinius sveikatos netolygumus. Nutukimas yra susijęs su II tipo cukriniu diabetu, širdies ir kraujagyslių ligomis, įvairiomis vėžio formomis, sąnarių ligomis, obstrukcine miego apnėja ir kitomis. Pasaulio sveikatos organizacijos ir Europos Sąjungos dokumentuose pabrėžiama, kad būtina skirti didesnę dėmesį nutukimo profilaktikai ir kontrolei bei pastoviai stebėti nutukimo epidemiologinę situaciją.

Per tyrimo laikotarpį antsvorio paplitimas tarp vyrų padidėjo nuo 47 proc. iki 61 proc., o nutukimo – nuo 10 proc. iki 18 proc. (12 pav.). Nutukimo paplitimas tarp moterų nepasikeitė (13 pav.). 2012 m. antsvoris nustatytas 44 proc. moterų, o nutukimas – penktadaliui moterų.

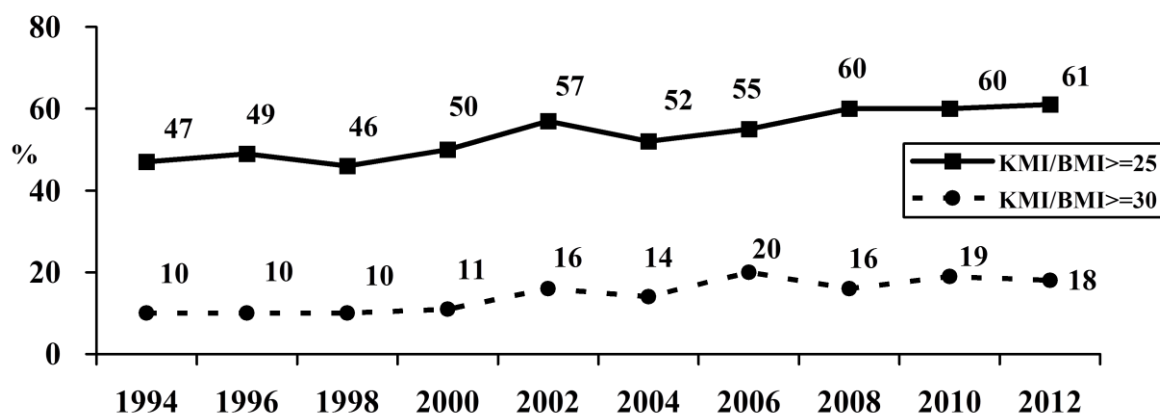

12 pav. Antsvorio ir nutukimo dažnis tarp Lietuvos 20-64 metų amžiaus vyrų 1994 – 2012 m.
 Fig. 12. Prevalence of overweight and obesity among Lithuanian men aged 20-64 in 1994 - 2012

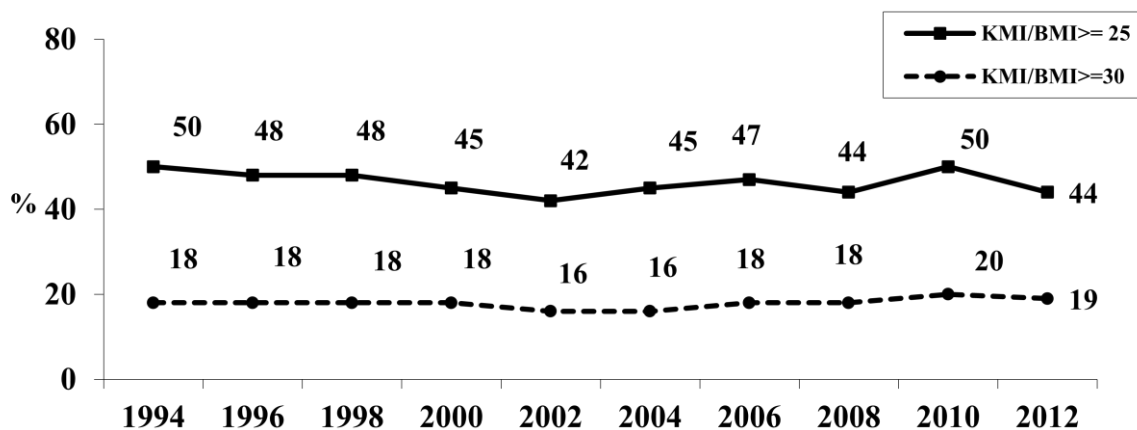

13 pav. Antsvorio ir nutukimo dažnis tarp Lietuvos 20-64 metų amžiaus moterų 1994 – 2012 m.
 Fig. 13. Prevalence of overweight and obesity among Lithuanian women aged 20-64 in 1994 - 2012

Nutukimo paplitimas didėjo tiek tarp visų išsilavinimo grupių vyrų (14 pav.). Per visą tyrimo laikotarpį nutukimo paplitimo skirtumai tarp išsilavinimo grupių buvo nežymūs. Nutukusių aukštojo išsilavinimo moterų dalis sumažėjo nuo 15 proc. 1994 m. iki 9 proc. 2012 m. (15 pav.). Nutukimo paplitimas tarp vidurinio išsilavinimo moterų beveik nepasikeitė. Paskutinio tyrimo metu nutukusių aukštojo išsilavinimo moterų dalis buvo 2,4 karto mažesnė nei vidurinio išsilavinimo moterų.

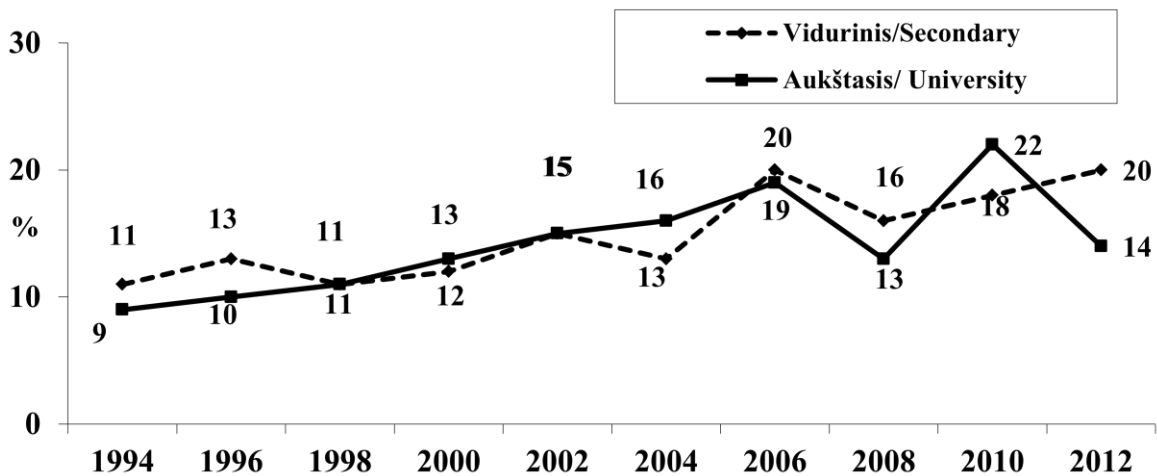

14 pav. Nutukimo dažnis tarp vyrų 1994 - 2012 m., atsižvelgiant į išsilavinimą
 Fig. 14 Prevalence of obesity among Lithuanian men aged 20-64 in 1994 – 2012 by level of education

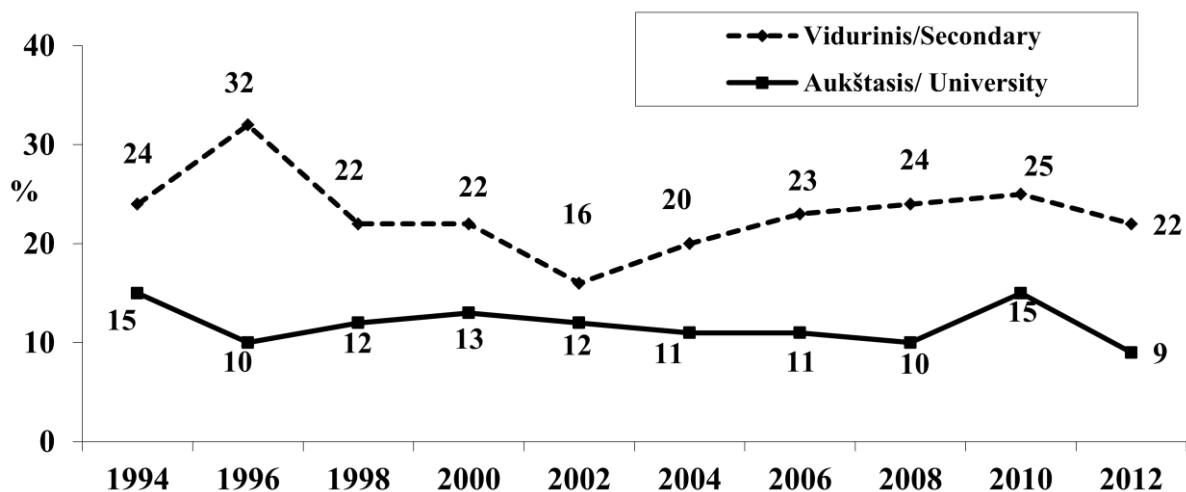

15 pav. Nutukimo dažnis tarp moterų 1994 - 2012 m., atsižvelgiant į išsilavinimą
 Fig. 15. Prevalence of obesity among Lithuanian women aged 20-64 in 1994 – 2012 by level of education

3.4. Rūkymas

Rūkymas yra labai paplitęs tarp Lietuvos gyventojų. 2012 m. kasdien rūkė 33 proc. vyrų ir 13 proc. moterų. Iki 2000 m. rūkymo paplitimas didėjo visoje populiacijoje, tarp moterų išaugdamas 2,3 karto (16 pav.). Vėlesniais metais rūkančių vyrų dalis mažėjo, o moterų nepasikeitė.

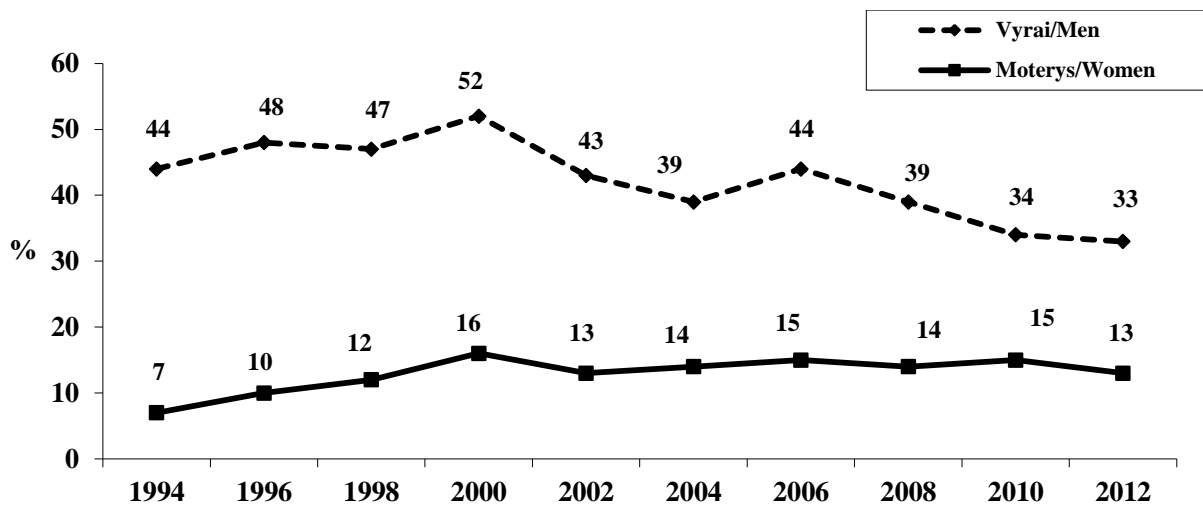

16 pav. Kasdien rūkančių Lietuvos gyventojų dalis 1994 – 2012 m.

Fig. 16. Proportion of daily smokers among Lithuanian population in 1994-2012

Per tyrimo laikotarpį metusių rūkyti vyrų ir moterų dalis didėjo (17 pav.). Tarp vyrų ji išaugo beveik du kartus, o tarp moterų – net 3 kartus.

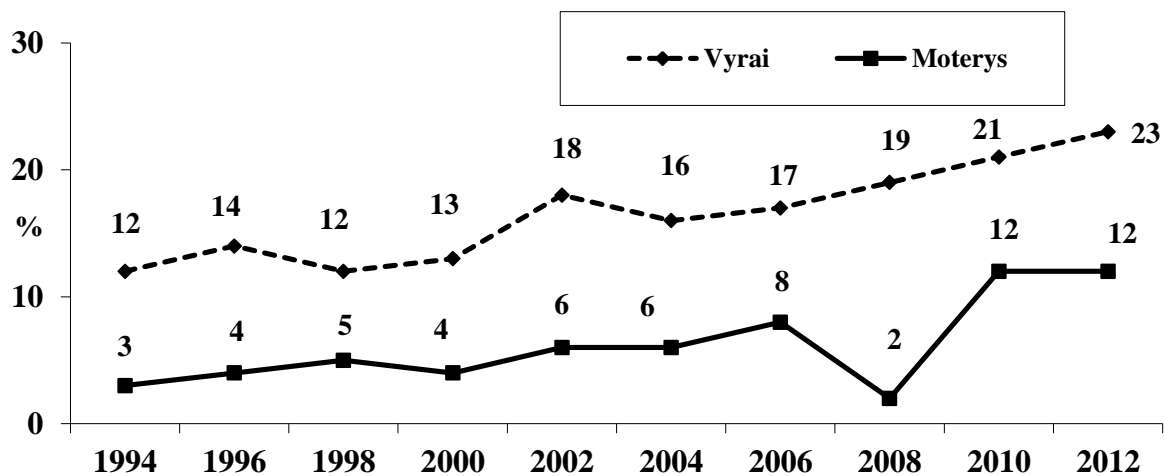

17 pav. Metusių rūkyti Lietuvos gyventojų dalis 1994 – 2012 m.

Fig. 17. Proportion of ex-smokers among Lithuanian population in 1994-2012

Rūkymo įpročiai buvo susiję su socialiniais veiksniais. Aukštesnio išsilavinimo vyrai rūko rečiau nei žemesnio, ir rūkymo paplitimas tarp jų nuolat mažėja. 1994 m. dažniau rūkė aukštesnio išsilavinimo moterys. Vėlesniuose tyrimuose rūkymo paplitimas labiau didėjo tarp žemo išsilavinimo moterų.

Moksliniai tyrimai įrodė pasyvaus rūkymo žalą aplinkinių sveikatai. Pasyvus rūkymas laikomas plaučių vėžio ir kitų lėtinių plaučių ligų rizikos veiksniu. Siekiant įvertinti pasyvaus rūkymo paplitimą darbe, tiriamųjų buvo klausiama, kiek valandų per darbo dieną jie praleidžia prirūkytose patalpose. Per tiriamąjį laikotarpį nustatyta, kad pasyviai rūkančių darbe vyrų dalis sumažėjo 1,7 karto, o moterų – 1,6 karto (18 pav.). 1994 m. darbe pasyviai rūkė pusė vyrų ir kas penkta moteris. 2012 m. pasyviai rūkančių vyrų dalis sumažėjo iki 29 proc., moterų – iki 13 proc.

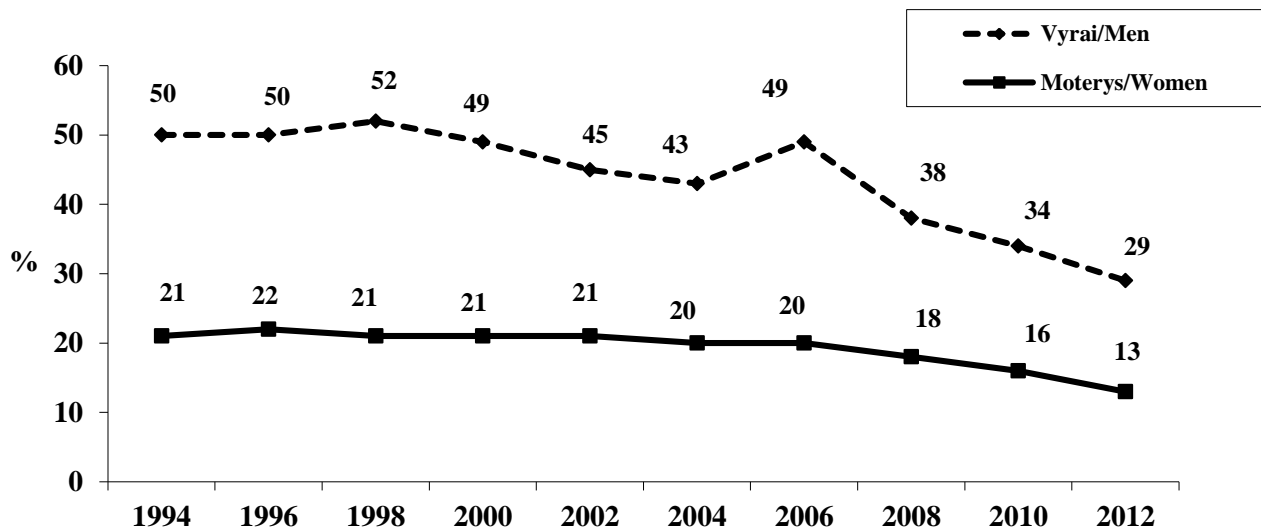

18 pav. Lietuvos gyventojų, dirbusių prirūkytose patalpose, dalis 1994 – 2012 m.
Fig. 18. Proportion of persons exposed to tobacco smoke at work daily in 1994-2012

3.5 Alkoholinių gėrimų vartojimas

Piktnaudžiavimas alkoholiu sukelia daugybę sveikatos ir socialinių problemų. Gausus alkoholio vartojimas yra pagrindinė nelaimingų atsitikimų, traumų ir savižudybių priežastis. Per tyrimo laikotarpį bent kartą per savaitę gėrusių stiprius alkoholinius gėrimus vyrų dalis šiek tiek sumažėjo, o tarp moterų – beveik nepakito (19 pav.). Alaus vartojimas sparčiai didėjo 1994-2002 metais (20 pav.). 2004-2006 metais bent kartą per savaitę alų vartojančiųjų dalis nesikeitė, o nuo 2008 m. ji šiek tiek sumažėjo.

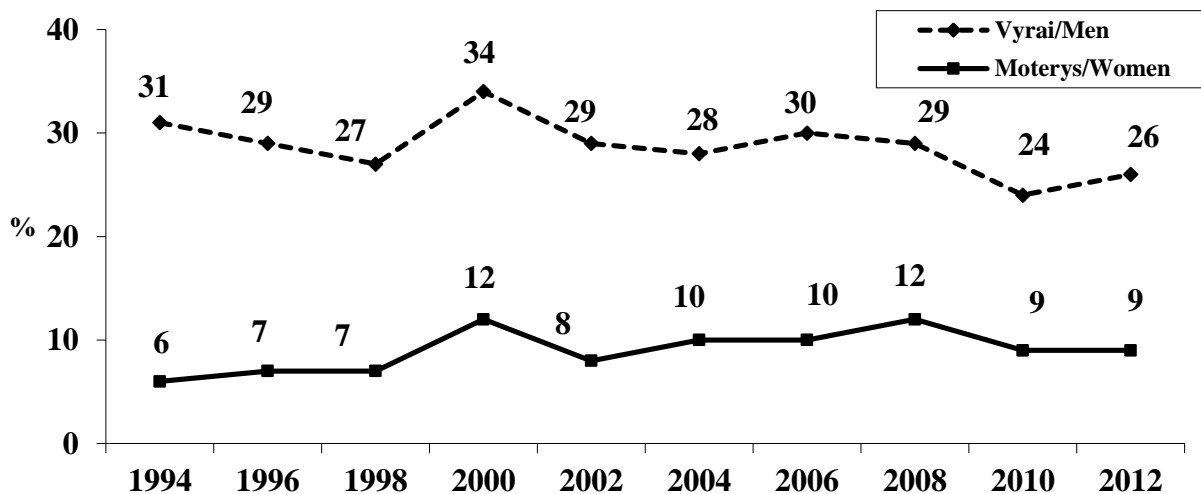

19 pav. Lietuvos gyventojų, bent kartą per savaitę geriančių stiprius alkoholinius gėrimus, dalis 1994 – 2012 m.

Fig. 19. Proportion of persons drinking strong alcohol at least once a week in 1994-2012

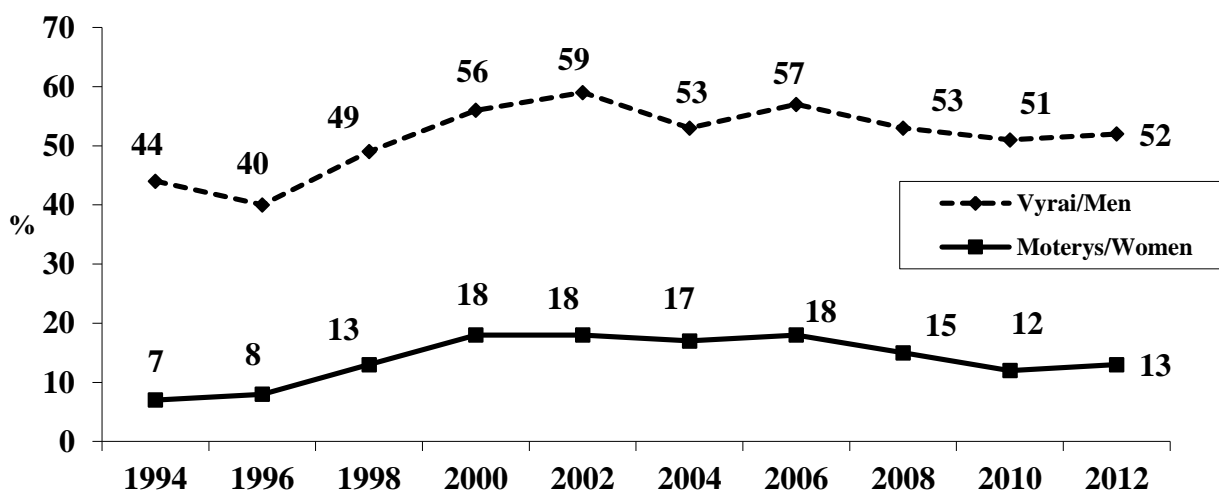

20 pav. Lietuvos gyventojų, bent kartą per savaitę geriančių alaus, dalis 1994 – 2012 m.

Fig. 20. Proportion of persons drinking beer at least once a week in 1994-2012

Probleminis alkoholinių gėrimų vartojimas buvo vertintas naudojant CAGE (Cut down - Annoyed – Guilty – Eye opener) testą. Jis yra sudarytas iš 4 klausimų: 1) „Ar kada nors manėte, kad Jums reiktų mažiau vartoti alkoholinių gėrimų?“; 2) „Ar Jus erzino žmonių kritika dėl Jūsų alkoholio vartojimo įpročių?“; 3) „Ar Jūs kada nors jautėte gėdą ar kaltę dėl alkoholinių gėrimų vartojimo įpročių?“; 4) „Ar Jūs kada nors gėrėte alkoholinius gėrimus ryte vos tik atsikėlę, kad nusiramintumėte ir palengvintumėte pagirias?“. Respondentas turėjo pasirinkti vieną iš dviejų atsakymų: „taip“ arba „ne“. Du ir daugiau teigiamų atsakymų rodo, kad respondentas turi problemų

dėl alkoholinių gėrimų vartojimo. Keturi teigiami atsakymai iš esmės atitinka priklausomybės nuo alkoholio diagnozę. Remiantis CAGE testo duomenimis, probleminis alkoholio vartojimas nustatytas 46,2 proc. vyrų ir 15,6 proc. moterų (21 pav.). Net 12,8 proc. vyrų teigiamai atsakė į visus keturis klausimus. Taip atsakusių moterų buvo 1,9 proc.

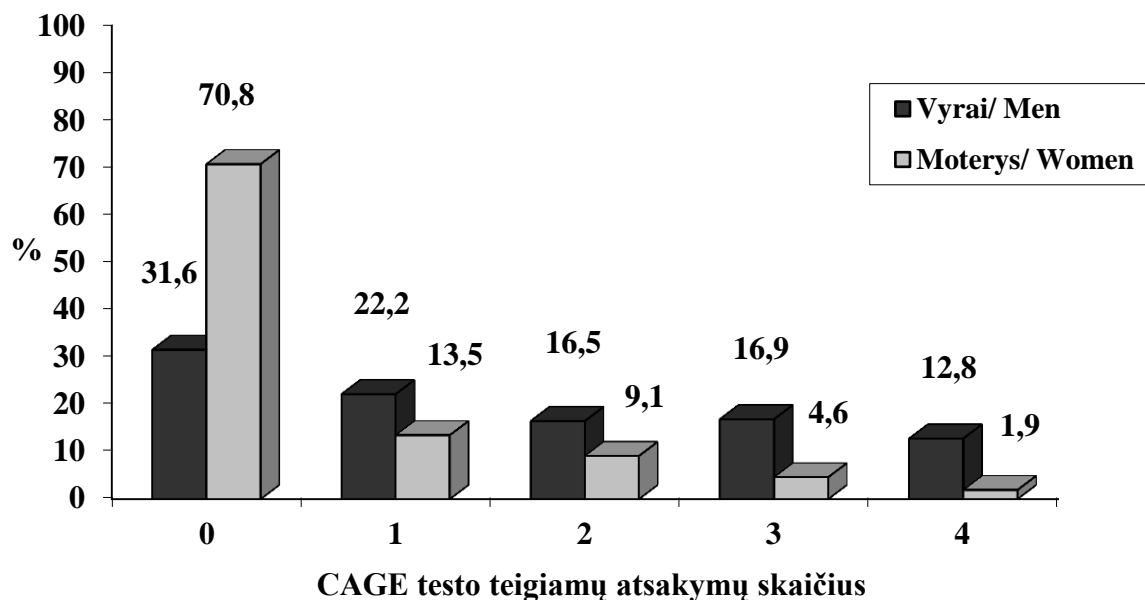

21 pav. Vyrų ir moterų skirstymas, atsižvelgiant į CAGE testo rezultatus
Fig. 21 Distribution of the respondents by the results of CAGE test

3.6 Eismo saugumas

Valstybinė saugaus eismo automobilių keliais programa paskatino gyventojus naudoti saugos diržus ir atšvaitus ant drabužių. Mūsų tyrimo duomenimis, Lietuvos vyrų, beveik visada naudojančių šviesos atšvaitus einant neapšviesta gatve tamsiu paros metu, dalis nuo 2008 m. padidėjo 4 kartus, o moterų – 7 kartus (22 pav.). 2012 m. atšvaitus naudojo 21 proc. vyrų ir 35 proc. moterų. Gyventojų, naudojančių saugos diržus vairuojant ar sėdint ant priekinės automobilio sėdynės, skaičius pradėjo sparčiai didėti nuo 2006 m. (23 pav.). Paskutinio tyrimo metu beveik visi atsakiusieji nurodė, kad jie prisisega saugos diržus vairuodami ar sėdėdami ant priekinės sėdynės. Saugos diržų naudojimas, važiuojant ant galinės sėdynės, taip pat padidėjo, tačiau jie naudojami gerokai rečiau nei sėdint ant priekinės sėdynės (24 pav.).

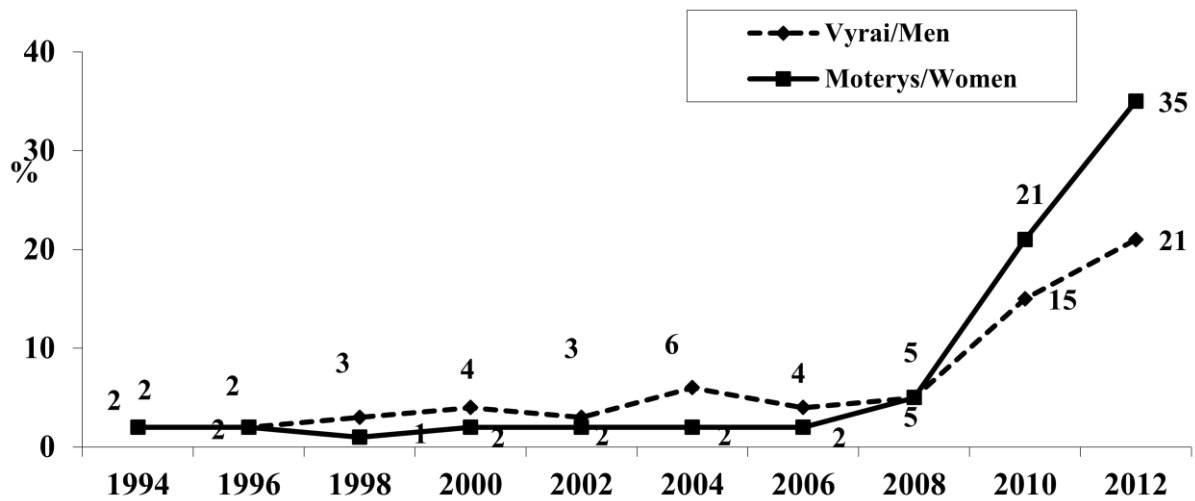

22 pav. Lietuvos gyventojų, beveik visada naudojančių šviesos atšvaitus, einant neapšviesta gatve tamsiu paros metu, dalis 1994 - 2012 m.

Fig. 22. Proportion of persons using reflectors when moving in the dark in areas with no street light in 1994 – 2012

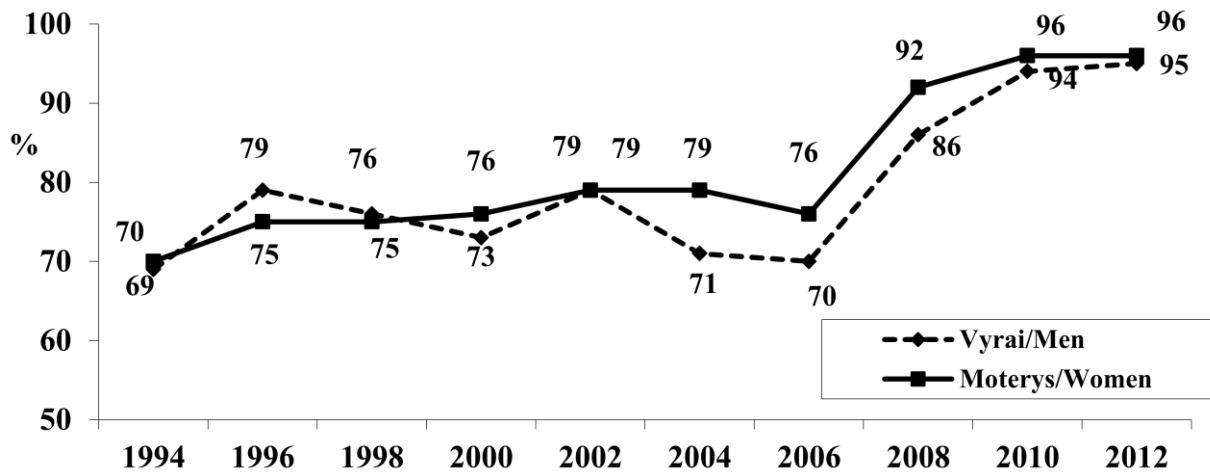

23 pav. Lietuvos gyventojų, beveik visada naudojančių saugos diržus, vairuojant ir važiuojant ant priekinės sėdynės, dalis 1994 - 2012 m.

Fig. 23. Proportion of persons using seat belt in the front seat in 1994 – 2012

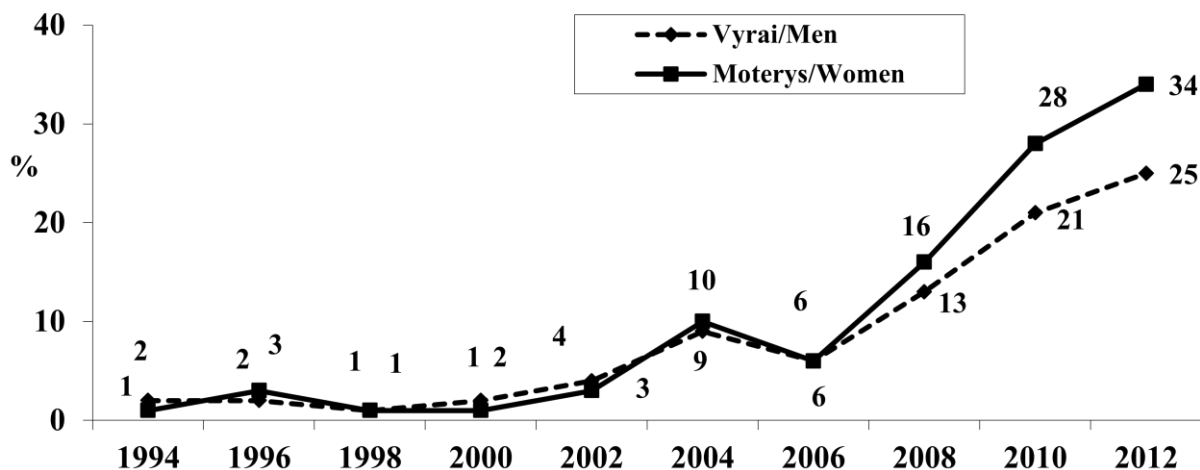

24 pav. Lietuvos gyventojų, beveik visada naudojančių saugos diržus, važiuojant ant galinės sėdynės, dalis 1994 - 2010 m.

Fig. 24. Proportion of persons using seat belt in the back seat in 1994 – 2010

3.8 Subjektyvi sveikata

2012 m. pusė Lietuvos gyventojų (51 proc. vyrų ir 53 proc. moterų) įvertino savo sveikatą kaip gerą ar gana gerą (24 pav.). Teigiamai vertinančių savo sveikatą žmonių dalis didėjo iki 2008 m., o per pastaruosius ketverius metus ji nesikeitė. 1994 – 2002 m. vyrai palankiau vertino savo sveikatą nei moterys, vėliau šis skirtumas išnyko.

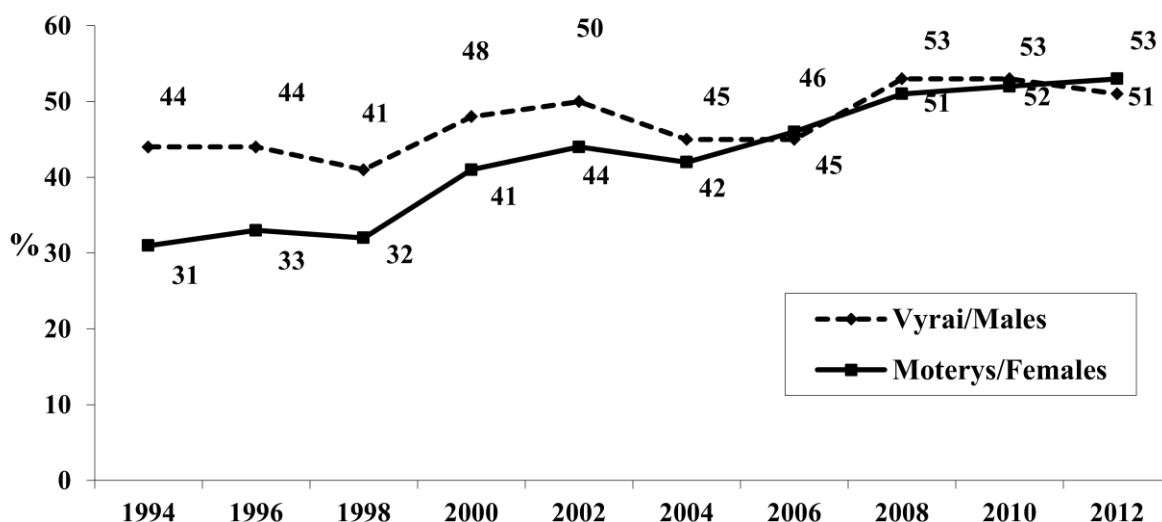

24 pav. Lietuvos gyventojų gerai ir gana gerai vertinančių savo sveikatą dalis 1994 – 2012 m.
Fig. 24. Proportion of persons, who assessed their own health status to be good or reasonable good in 1994-2012

Visuose tyrimuose vyrai ir moterys, turintys aukštąjį išsilavinimą, geriau vertino savo sveikatą palyginti su žemesnio išsilavinimo žmonėmis (25, 26 pav.). Nors per tyrimo laikotarpį gerai ir gana gerai savo sveikatą vertinančiųjų dalis išaugo visose išsilavinimo grupėse, tačiau sveikatos skirtumai tarp skirtingo išsilavinimo žmonių padidėjo.

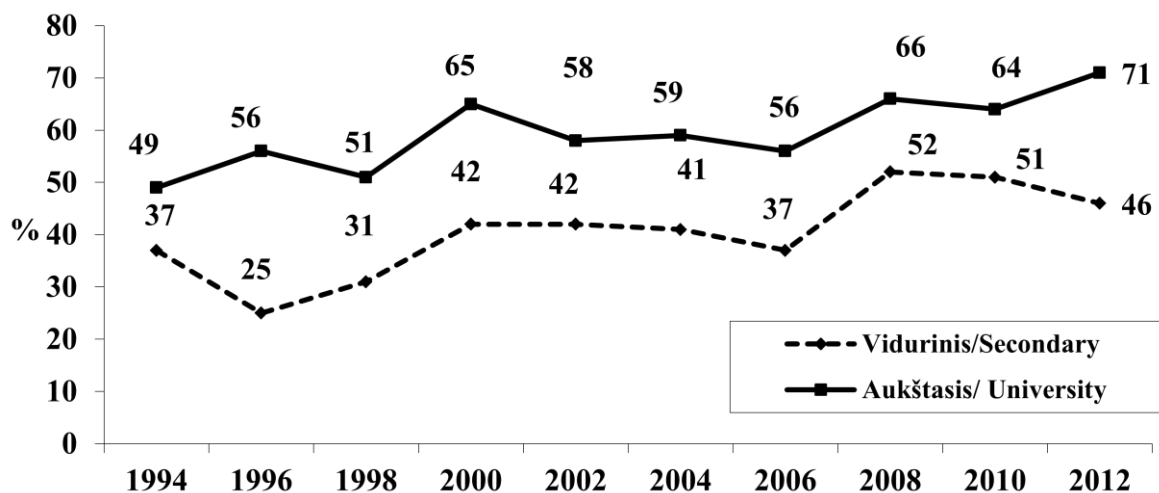

25 pav. Vyrių, gerai ir gana gerai vertinančių savo sveikatą, dalis 1994 – 2012 m., atsižvelgiant į išsilavinimą

Fig. 25. Proportion of men, who assessed their own health status to be good or reasonable good by level of education in 1994-2012

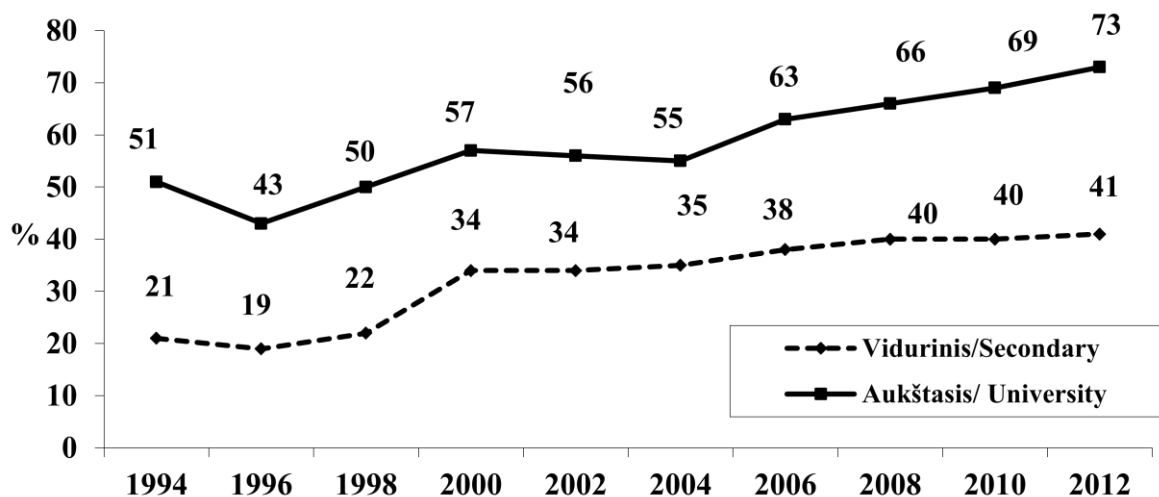

26 pav. Moterų, gerai ir gana gerai vertinančių savo sveikatą, dalis 1994 – 2012 m., atsižvelgiant į išsilavinimą

Fig. 26. Proportion of women, who assessed their own health status to be good or reasonable good by level of education in 1994-2012

3.8 Lietuvos gyventojų dalyvavimas profilaktinėse patikrose

Nuo 2006 m. Lietuvoje yra vykdoma asmenų, priskirtinų didelės širdies ir kraujagyslių ligų (ŠKL) rizikos grupei, atrankos ir prevencijos programa. Pagal šią programą 40-55 m. vyrams ir 50-65 m. moterims turėtų būti nustatomi pagrindiniai ŠKL rizikos veiksniai ir įvertinama šių ligų rizika pagal Europos kardiologų draugijos rekomendacijas. Rizikos įvertinimui būtina pamatuoti arterinį kraujospūdį, nustatyti cholesterolio koncentraciją kraujyje, įvertinti rūkymo įpročius, nustatyti, ar nesergama ŠKL, cukriniu diabetu. Arterinis kraujospūdis reguliariai matuojamas didžiajai daliai tikslinės grupės Lietuvos gyventojų (27 pav.). Dažniau arterinis kraujospūdis pamatuojamas moterims nei vyrams.

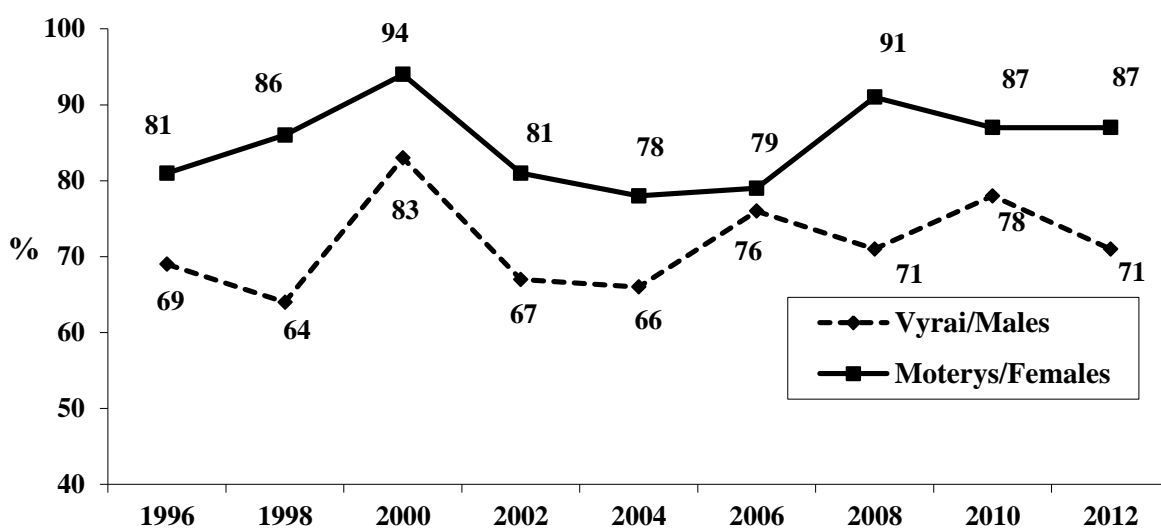

27 pav. Lietuvos gyventojų (40-55 m. vyrų ir 50-65 m. moterų), kuriems per praėjusius metus buvo matuotas arterinis kraujospūdis, dalis 1996 – 2012 m.

Fig. 27 Proportion men aged 40-55 and women aged 50-65 having blood pressure measured within the last year in 1996-2012

Nuo programos pradžios (2006 m.) cholesterolio koncentracijos tyrimų atliekama daugiau (28 pav.). Moterų, kurioms per praėjusius metus buvo nustatyta cholesterolio koncentracija kraujyje, dalis padidėjo 1,5 karto, o vyrų – 1,4 karto. Per visą tyrimo laikotarpį moterų, kurioms buvo atliktas cholesterolio koncentracijos tyrimas, dalis išaugo 3 kartus, vyrų – 2,5 karto. Apie gliukozės koncentracijos tyrimą buvo klausiama nuo 2004 m. Nustatytas reikšmingas gliukozės tyrimų dažnio didėjimas (29 pav.). Vyrų, kuriems gliukozės koncentracija nustatyta per praėjusius metus, dalis padidėjo nuo 21 proc. 2004 m. iki 37 proc. 2012 m., moterų – atitinkamai nuo 34 proc. iki 61 proc.

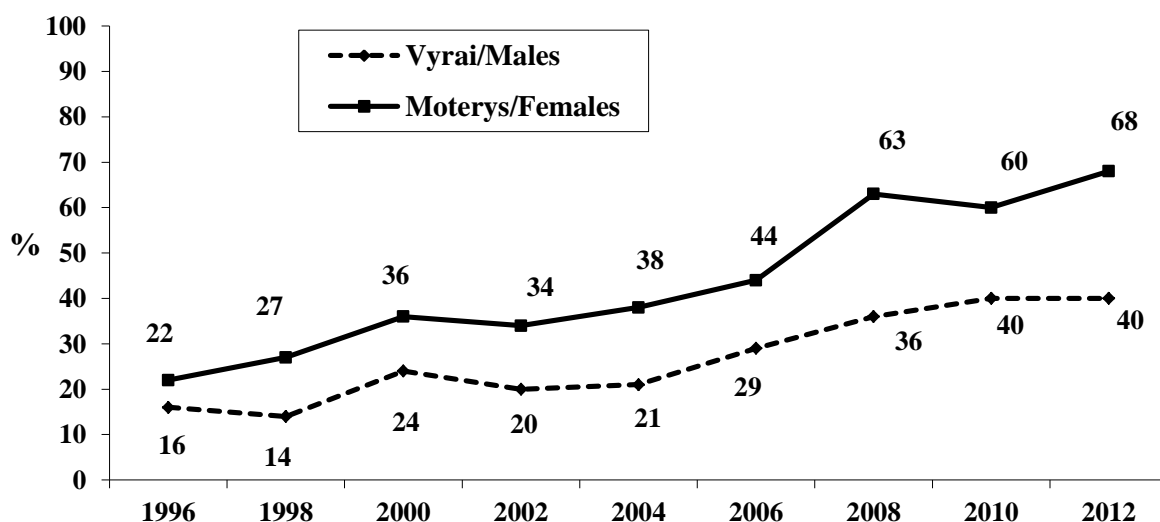

28 pav. Lietuvos gyventojų (40-55 m. vyrų ir 50-65 m. moterų), kuriems per praėjusius metus buvo nustatyta cholesterolio koncentracija kraujyje, dalis 1996 – 2012 m.

Fig. 28 Proportion men aged 40-55 and women aged 50-65 having cholesterol measured within the last year in 1996-2012

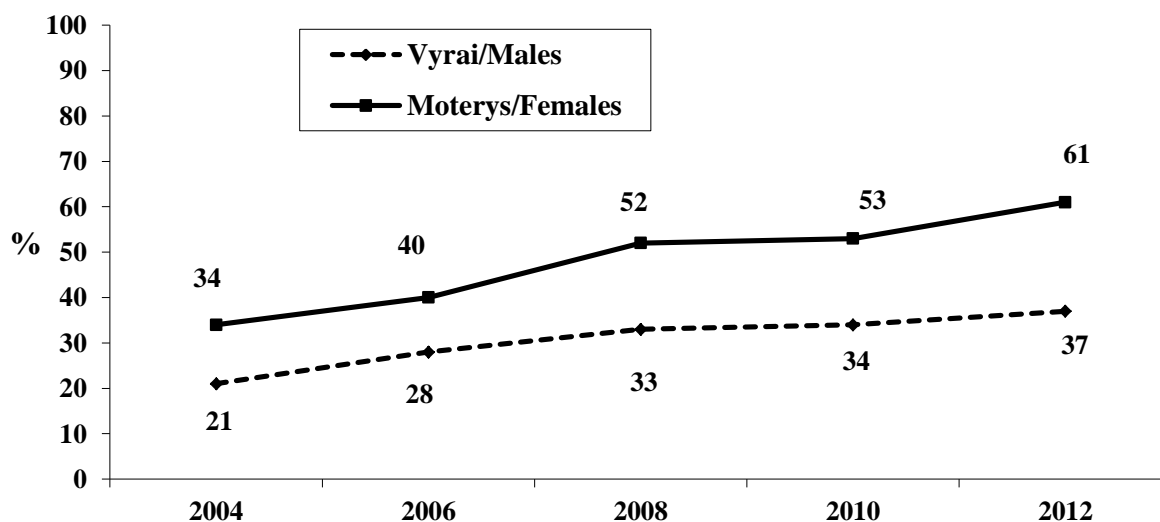

29 pav. Lietuvos gyventojų (40-55 m. vyrų ir 50-65 m. moterų), kuriems per praėjusius metus buvo nustatyta gliukozės koncentracija kraujyje, dalis 2004 – 2012 m.

Fig. 29 Proportion men aged 40-55 and women aged 50-65 having glucose measured within the last year in 2004 - 2012

Nuo 2004 m. Lietuvoje vykdoma gimdos kaklelio vėžio patikros programa. Tikslinė grupė - 25-64 m. moterys, kurioms kartą per trejus metus turėtų būti paimtas ir iširtas tepinėlis iš gimdos kaklelio. Moterų, kurios atsakė, kad joms per praėjusius trejus metus buvo paimtas tepinėlis iš gimdos kaklelio, dalis programos vykdymo laikotarpiu pakito nežymiai (2004 m. – 66,2 proc., 2012 m. – 69,1 proc.).

Nuo 2005 m. Lietuvoje vykdoma krūties vėžio patikros programa, kuri numato, kad visoms 50-69 m. moterims kas dveji metai būtų atliekama mamografija. Moterų, kurios atsakė, kad gydytojas jas siuntė atlikti mamografiją, dalis nuo 2006 m. padidėjo 2,7 karto, o moterų, kurioms šis tyrimas buvo atliktas per praėjusius dvejus metus, dalis išaugo beveik 3 kartus (30 pav.).

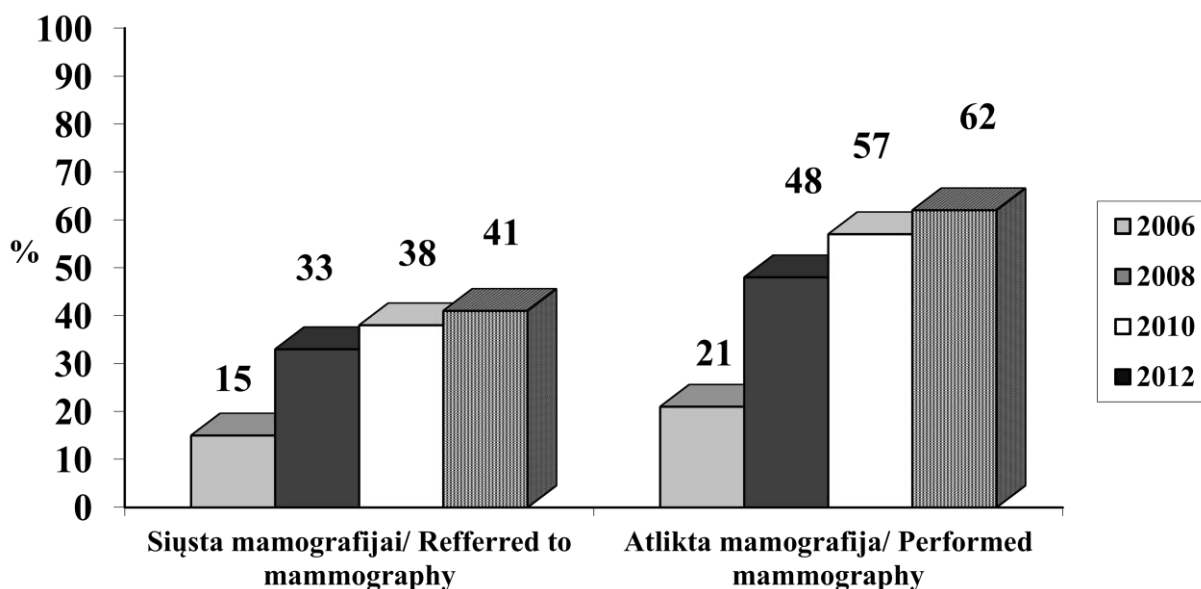

30 pav. Moterų, kurios buvo kvistos (siūstos) atlikti mamografiją ir kurioms ji buvo atlikta per praėjusius dvejus metus, dalis (moterų amžius 50-64 m.).

Fig. 30. Proportion of women aged 50-64 who were invited to breast cancer screening and who had a mammography during the last two years.

Apibendrinant galima teigti, kad rūkymo paplitimas tarp vyrų palaipsniui mažėja, didėja gyventojų, kasdien valgančių šviežias daržoves, dalis bei žmonių, naudojančių atšvaitus tamsiu paros metu ir seginčių saugos diržų, važiuojant automobiliu. Kitų nesveikų gyvenimo būdo įpročių paplitimas (alkoholio vartojimas, mažas fizinis aktyvumas, riebių pieno produktų vartojimas) išlieka didelis. Profilaktinių patikrų programų įdiegimas padidino žmonių, kuriems atliekami tyrimai įvertinti lėtinių ligų riziką ir anksčiau nustatyti onkologinius susirgimus, skaičių.

SUMMARY

A permanent health monitoring system is relevant for the evaluation of the effectiveness of health policy, health promotion and disease prevention programmes. The system should cover different health aspects, such as health status, health care services and health behaviour.

In 1994 Lithuania joined international health behaviour monitoring project (FINBALT HEALTH MONITOR) which was launched together with other Baltic countries at the initiative of the national public health institute of Finland. Medical Academy of Lithuanian University of Health Sciences conducts health behaviour surveys in Lithuania. Since 1994 ten health behaviour surveys on national samples of adult population were carried-out every two years in Lithuania. The aim of the study is to assess subjective health, health behaviour and the use of health services of different socio-demographic groups, and to monitor time trends in health behaviour. This report presents the results from the survey carried-out in the year 2012.

A national random sample of 4000 inhabitants of Lithuania aged 20-64 was taken out of the National Population Register. The questionnaires were mailed to the selected persons in April. Those who had not responded within a month received a second questionnaire in May. The questionnaires were filled-in by 1801 people (725 males and 1076 females). The eligible sample consisted of 3714 persons, because the addresses of 476 inhabitants were incorrect in the list of population. The response rate was 51.1%.

The questionnaire contained 87 questions about the socio-demographic characteristics of the respondents (age, education, ethnicity, marital status, place of residence), self-rated health, use of health services, lifestyle habits (smoking, alcohol consumption, dietary habits, physical activity), the activities of health personnel in advising population to change health behaviour and others (appendix 3).

The age standardized proportions are presented in the figures of the report. The age structure of Lithuanian population in 2010 was used as a standard. The prevalence of certain health behaviour was estimated among people of two educational groups: 1) with secondary and lower education; 2) with university education.

The results of health behaviour survey 2012 are presented in the tables in the appendix 2.

Nutrition related risk factors (obesity, hypercholesterolemia, carbohydrate metabolism disorders, hypertension) disorders of are very prevalent in Lithuanian population. High intake of saturated fatty acids increases the risk of obesity and dyslipidaemias. Lithuanians consume a lot of

fatty dairy products containing high amount of saturated fatty and increasing the risk of coronary heart disease.

From 1994 to 2000 the usage of butter on bread decreased from 70% to 37% in men and from 65% to 38% in women (Fig.1). Since 2000 the proportion of persons spreading butter or mixture of butter and oil on bread started to rise due to the increase in supply of spreads based on milk fats. In the year 2012, 60% of men and 64% of women reported spreading butter on bread (Fig. 1). In 1994, butter was more popular among low educated people (Fig. 2, 3). In the subsequent surveys the usage of butter on bread decreased particularly among respondents with lower education. Therefore, highly educated people spread butter on bread more often than poor educated. Since 2000 the usage of butter or mixture of butter and oil on bread increased in both educational groups; however the differences between the groups remained. In 2012, 73% of men and 69% of women with university education reported spreading butter or mixture of butter and oil on bread. Almost a half of the low educated people used butter on bread (53% of men and 55% of women).

High-fat milk is a relevant source of saturated fatty acids. Although the consumption of high-fat milk slightly decreased over study period, in 2012 it was still consumed by one third of Lithuanian population (37% of men and 35% of women). In all surveys drinking of high-fat milk was more common among low educated than highly educated people (Fig. 5, 6). In 2012, the proportion of people consuming high-fat milk was higher among low educated compared to highly educated in men by 2 –fold and in women by 1.7 fold.

WHO Chronic disease prevention and control strategy emphasizes the importance to increase consumption of fruits and vegetables. The nutritional recommendations promote consumption of vegetables and fruits five times and at least 400g per day. High intake of fruits and vegetables lowers the risk of cardiovascular disease, cancers, obesity, diabetes mellitus and other diseases. Although the frequency of eating fresh vegetables has increased in Lithuania, it is still insufficient (Fig. 7). In 2012 21% of men and 29% of women reported daily usage of fresh vegetables. Since 1996 the proportion of people daily consuming fresh vegetables has increased by 5.1 times among men and by 5.8 times among women (Fig. 7).

Over study period the frequency of eating fresh vegetables has increased in both educational groups (Fig. 8, 9). In 2012 the proportion of men who ate fresh vegetables daily was similar in both educational groups. Such proportion among women was 1.5-fold higher in the group with university education compared to the group with secondary or lower education.

Adequate physical activity is important in the prevention of chronic diseases, particularly in the prevention of obesity. The respondents were asked how often they had taken leisure time physical activity for at least 30 minutes making their breathing rate increased and sweating began. Since 1994 the proportion of men and women reported having such physical activity at least four

times a week has doubled, however, leisure physical activity of Lithuanian population remained insufficient (Fig.10). In 2012, only 31% of men and 27 % of women had moderate physical activity at least 4 days per week. Since 1994 the proportion of people walking to and from a work place at least 30 min. has decreased (Fig.11).

WHO and EU documents underline the relevance of obesity prevention and control as well as a monitoring of epidemiological situation of obesity. Over study period the prevalence of overweight among men has increased from 47% to 61% and the prevalence of obesity – from 10% to 18% (Fig. 12). The prevalence of obesity among women has not changed (Fig. 13). In 2012 44% of women were overweight and one fifth – obese. The prevalence of obesity increased in men of both educational groups (Fig. 14). Educational differences in prevalence of obesity among men were small over whole period of observation. The prevalence of obesity among highly educated women decreased from 15% in 1994 to 9% in 2012 (Fig. 15). The prevalence of obesity among women with low education has not changed over study period. In the last survey the proportion of obese people among highly educated women was 2.4-fold lower compared to women from low educational group.

Tobacco smoking is highly prevalent among Lithuanian population. In 2012 33% of men and 13% of women were daily smokers. The prevalence of smoking among Lithuanian adult population was increasing up to the year 2000, while a continuous decreasing trend was observed afterwards. In 1994-2000 the proportion of smoking women increased by 2.3 times (Fig. 16). Since 2000 it has remained stable. Over study period the proportion of ex-smokers has been increasing in Lithuanian population (Fig. 17). It doubled among men and tripled among women.

Smoking was associated with social factors. Men with university education smoked less often than men with low education. Since 2000 a continuous decreasing trend in smoking was more evident among highly educated men than among low educated. In 1994 smoking was more prevalent among highly educated women. In further surveys the increase in smoking prevalence was more pronounced among women with university education compared to those with low education.

Passive smoking causes a variety of adverse health effects in non-smokers. Passive smoking at work was measured by asking how many hours daily respondent stayed inside his workplace where somebody smoked. Over observational period the proportion of people exposed to tobacco smoke at work has decreased by 1.7-fold in men and by 1.6-fold in women (Fig. 18). In 1994 a half of men and every fifth women smoked at work passively. In 2012 the prevalence of passive smoking at work was 29 % among men and 13% among women.

Risky alcohol consumption is one of the main causes of premature mortality. Over eighteen years the frequency of strong alcohol drinking has slightly decreased among men and almost it almost has not changed among women (Fig. 19). Consumption of beer has increased in the period 1994-2002 (Fig. 20). The proportion of respondents drinking beer at least once a week was stable in 2004-2006. Since 2008 the frequency of beer drinking has slightly decreased both in men and women.

CAGE (Cut down - Annoyed – Guilty – Eye opener) test was used to identify excessive alcohol consumption. The test contains four questions: 1) Have you ever felt you needed to cut down on your drinking?; 2) Have people annoyed you by criticizing your drinking?; 3) Have you ever felt guilty about drinking?; 4) Have you ever felt you needed a drink first thing in the morning (eye-opener) to steady your nerves or to get rid of a hangover? Two "yes" answers to the CAGE test indicate problems with alcohol four “yes” – alcoholism. The proportion of the respondents possibly having problems with alcohol was 46.2% in men and 15.6% in women (Fig. 21). Even 12.8% of men positively answered to all four questions.

Lithuanian State traffic safety programme encouraged people to use the reflectors and seat belts. Since 2008 the proportion of people using reflectors has increased by four times among men and by seven times among women (Fig. 22). In 2012 the reflectors were used by 21% of men and 35% of women. The greatest increase in the proportion of persons using seat belts in the front seat has been observed since 2006 (Fig. 23). In the last survey almost all respondents reported usage of seat belts in the front seat. The frequency of the usage of seat belts in the back seat has also increased, but it is still rather small (Fig. 24).

In 2012 a half of Lithuanian population (51% of men and 53% of women) rated their health as “good” or “reasonably good” (Fig 24). The proportion of respondents with good subjective health was increasing up to the year 2008 while afterwards it remained stable. Men assessed their health better than women in the period 1994 – 2002. Afterwards this gender difference has disappeared. In all surveys highly educated men and women assessed their health better than people with lower education (Fig. 25, 26). Although the proportion of persons who assessed their health as “good” or “reasonably good” increased in both educational groups, the educational differences in self-rated health enlarged.

In Lithuania Cardiovascular Disease Prevention programme aimed at detection of high risk individuals and control of their risk factors was established in 2006. Target population – men aged 40-55 and women aged 50-65. The measurements of blood pressure, cholesterol, glucose should be performed in order to assess the risk of cardiovascular diseases. The obtained data showed that during the last year blood pressure had been measured in majority of target Lithuanian population

(Fig.27). Since 1996 no significant changes have occurred in the frequency of blood pressure measurement. The proportion of the respondents having cholesterol measured during the last 12 months has increased significantly over study period (by 2.5 times in men and by 3 times in women), particularly since 2006 (Fig. 28). The question about glucose measurement has been included into the questionnaire since 2004. The proportion of the respondents reported about glucose measurement during the last year has increased from 21% in 2004 to 37% in 2012 in men and from 34% to 61% in women (Fig. 29).

Lithuanian cervical cancer screening programme was started in 2004. The programme recommends taking cervical smear test for women aged 25-64 every three years. The proportion of women indicating that cervical smear test had been taken within 3 years has changed very little during the period of the programme implementation (in 2004 – 66.2%, in 2012 – 69.1%).

Since 2005 breast cancer screening programme has been launched in Lithuania. According to the programme mammography should be performed for women aged 50-69 every two years. Health behaviour monitoring data show that since 2006 the proportion of women who were invited to screening for breast cancer has increased by 2.7 times and the proportion of women who had a mammography during the last two years – by 3 times (Fig. 30).

In conclusion, the obtained data show that the prevalence of smoking among men is decreasing, consumption of fresh vegetables is increasing, and traffic safety is improving. However, other unhealthy lifestyle habits (risky alcohol consumption, low physical activity, consumption of fatty dairy products) still remain prevalent in Lithuanian adult population. The implementation of preventive programmes has increased the number of people who were screened in order to assess cardiovascular disease risk profile and to detect cancer in early stages.

PRIEDAS 1/ APPENDIX 1: RŪKYMO INDEKSO APIBŪDINIMAS/ DERIVATION OF SMOKING INDEX

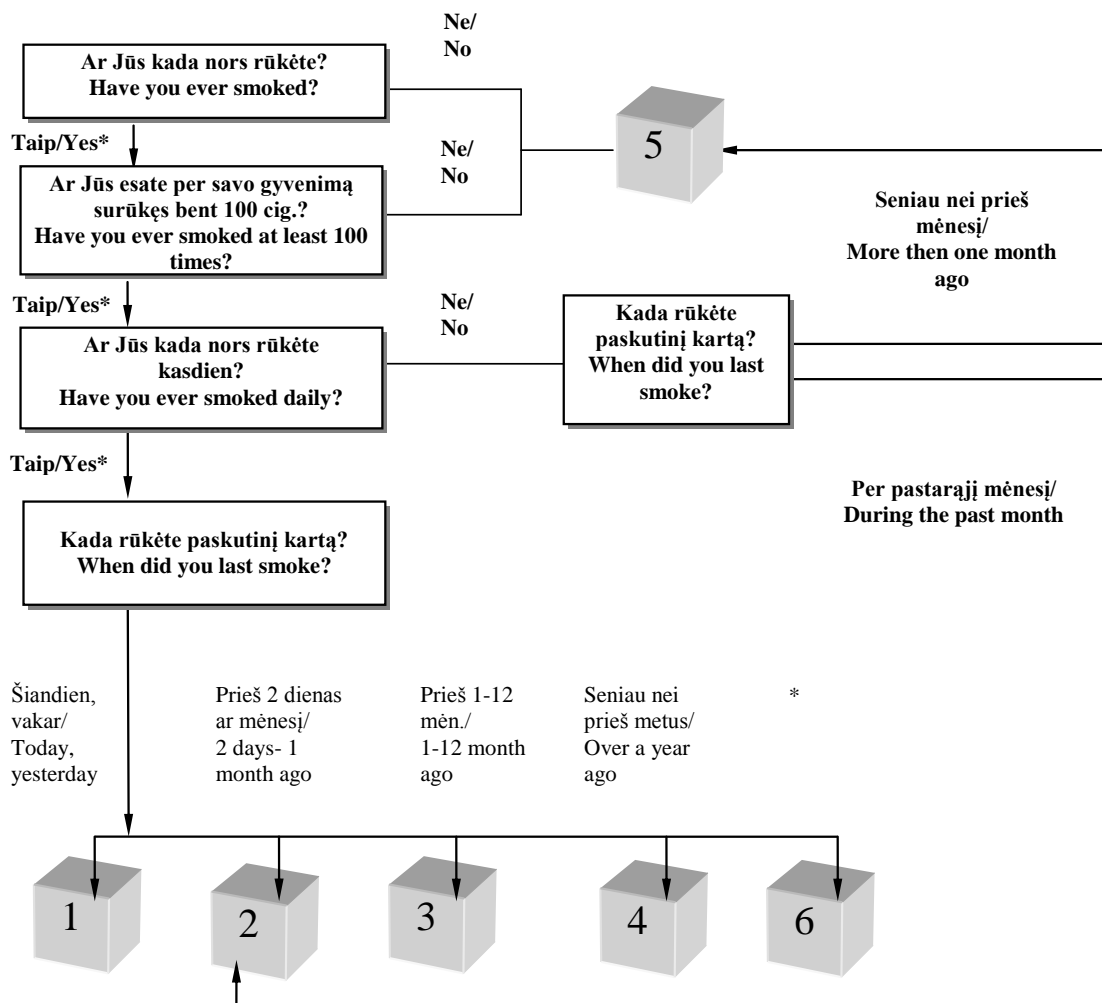

Kategorijos apibūdinimas / Key to index classes:

- 1 Kasdien rūkantys / Daily smokers
- 2 Retkarčiais rūkantys / Occasional smokers
- 3 Metę rūkyti prieš 1-12 mėn. / Quitters given up smoking 1-12 month ago
- 4 Metę rūkyti daugiau kaip prieš metus / Ex-smokers given up daily smoking more than one year ago
- 5 Niekada nerūkę / Non-smoker
- 6 Nepakanka duomenų / Insufficient information
- * Neatsakė / Information failing

PRIEDAS 2/ APPENDIX 2: LENTELĖS/ TABLES

BENDRI DUOMENYS/ BACKGROUND VARIABLES

Lentelės/Tables 1A-6

SVEIKATOS PRIEŽIŪRA IR SVEIKATA/

HEALTH SERVICES AND HEALTH STATUS

Lentelės/ Tables 7A-25

RŪKYMAS/ SMOKING

Lentelės/ Tables 26A-39B

MITYBA/ EATING HABITS

Lentelės/ Tables 40A-80

ALKOHOLIO VARTOJIMAS/ ALCOHOL CONSUMPTION

Lentelės/ Tables 81A-92

KŪNO MASĖS INDEKSAS IR FIZINIS AKTYVUMAS/

BODY MASS INDEX AND PHYSICAL ACTIVITY

Lentelės/ Tables 93A-107

EISMO SAUGUMAS/ TRAFFIC SAFETY

Lentelės/ Tables 108A-111B

KITOS/ OTHERS

Lentelės/ Tables 112A-116B

LENTELĖ 1.A. Atsakiusių skirstymas pagal amžių ir lytį (N).

TABLE 1.A. Number of respondents by sex and age (N).

		Lytis/ Sex											Iš viso/ Total	
		Vyrai/ Men					Moterys/ Women							
		Amžiaus grupė/ Age group					Iš viso/ Total	Amžiaus grupė/ Age group						Iš viso/ Total
		20-24	25-34	35-44	45-54	55-64		20-24	25-34	35-44	45-54	55-64		
Iš viso/ Total (N)	Atsakiusių skaičius/ Number of respondents	64	126	156	214	165	725	94	195	241	267	279	1076	1801

LENTELĖ 1.B. Atsakiusių skaičius pagrindinėse socialinėse ir demografinėse grupėse (N).

TABLE 1.B. Number of respondents by background variables (N).

		Lytis/ Sex											Iš viso/ Total	
		Vyrai/ Men					Moterys/ Women							
		Amžiaus grupė/ Age group					Iš viso/ Total	Amžiaus grupė/ Age group						Iš viso/ Total
		20-24	25-34	35-44	45-54	55-64		20-24	25-34	35-44	45-54	55-64		
Šeimė/ padėtis/ Marital status	Vedęs (ištekėjusi)/ Married	8	76	108	181	145	518	17	128	175	179	167	666	1184
	Nevedęs (netekėjusi)/ Single	55	45	26	12	4	142	75	51	28	13	16	183	325
	Išsiskyręs (-usi)/ Divorced	0	5	20	16	11	52	2	14	31	44	46	137	189
	Našlys (-ė)/ Widowed	0	0	2	3	4	9	0	0	7	25	49	81	90
Mokymosi metai/ School years	0-9 metai/ 0-9 years	0	10	14	1	12	37	2	9	9	3	12	35	72
	10-12 metai/ 10-12 years	17	33	80	127	61	318	19	24	77	94	95	309	627
	13 ir daugiau/ 13 or more	43	83	55	79	86	346	73	157	148	162	161	701	1047
Išsilavinimas/ Degree of education	Pradinis/ Primary school	0	2	3	0	1	6	0	1	2	1	3	7	13
	Nebaigtas vidurinis/ Incomplete secondary school	5	24	20	3	17	69	4	23	14	2	17	60	129
	Vidurinis/ Secondary school	38	34	66	112	63	313	52	41	71	89	86	339	652
	Aukštesnysis/ Vocational school	1	10	34	61	36	142	2	11	48	71	106	238	380
	Kolegija/ College	7	11	5	5	14	42	11	35	23	11	11	91	133
Gyvenamoji vieta/ Urbanisation	Universitetas/ University	13	44	27	32	32	148	25	83	78	87	55	328	476
	Didieji miestai/ Cities	18	39	48	56	44	205	23	66	90	86	92	357	562
	Miestai/ Towns	12	28	31	63	43	177	26	45	60	69	92	292	469
Darbo pobūdis/ Occupation	Kaimai/ Villages	31	44	67	80	57	279	33	64	76	85	74	332	611
	Žemės ūkio, miško darbai/ Agricultural work	6	11	18	25	12	72	1	3	11	16	7	38	110
	Pramonė, statybos/ Industrial work	16	51	68	86	53	274	4	17	22	34	26	103	377
	Ištaigoje, aptarnavimo sferoje/ Office, service	13	45	50	74	48	230	20	116	157	162	146	601	831
	Mokosi/ Studying	26	1	1	0	0	28	56	8	2	1	1	68	96
	Namų šeimininkė/ Housewife	0	0	0	1	0	1	4	33	28	19	8	92	93
	Pensijoje/ Pensioned	0	2	5	17	42	66	0	4	3	14	81	102	168
	Bedarbis/ Unemployed	3	16	12	10	8	49	7	11	13	13	5	49	98
Tautybė/ Nationality	Lietuviai/ Lithuanians	55	115	142	181	134	627	84	173	219	222	236	934	1561
	Kiti/ Other	8	11	14	33	31	97	10	22	22	45	43	142	239
Tyrimo metai/ Year	2012	64	126	156	214	165	725	94	195	241	267	279	1076	1801

LENTELĖ 2. Šeiminė padėtis, atsižvelgiant į lytį ir amžių (%).

TABLE 2. Marital status by sex and age (%).

	Lytis/ Sex												Iš viso/ Total
	Vyrai/ Men						Moterys/ Women						
	Amžiaus grupė/ Age group					Iš viso/ Total	Amžiaus grupė/ Age group					Iš viso/ Total	
	20-24	25-34	35-44	45-54	55-64		20-24	25-34	35-44	45-54	55-64		
Vedęs (ištekėjusi)/ Married	12,7	60,3	69,2	85,4	88,4	71,8	18,1	66,3	72,6	68,6	60,1	62,4	66,2
Nevedęs (netekėjusi)/ Single	87,3	35,7	16,7	5,7	2,4	19,7	79,8	26,4	11,6	5,0	5,8	17,2	18,2
Išsiskyręs (-usi)/ Divorced	,0	4,0	12,8	7,5	6,7	7,2	2,1	7,3	12,9	16,9	16,5	12,8	10,6
Našlys (-ė)/ Widowed	,0	,0	1,3	1,4	2,4	1,2	,0	,0	2,9	9,6	17,6	7,6	5,0
Iš viso/ Total (%)	100,0	100,0	100,0	100,0	100,0	100,0	100,0	100,0	100,0	100,0	100,0	100,0	100,0
Iš viso/ Total (N)	63	126	156	212	164	721	94	193	241	261	278	1067	1788
Neatsakę/ Missing (N)	1	0	0	2	1	4	0	2	0	6	1	9	13

LENTELĖ 3. Mokymosi metai, atsižvelgiant į lytį ir amžių (%).

TABLE 3. Number of school years by sex and age (%).

	Lytis/ Sex												Iš viso/ Total
	Vyrai/ Men						Moterys/ Women						
	Amžiaus grupė/ Age group					Iš viso/ Total	Amžiaus grupė/ Age group					Iš viso/ Total	
	20-24	25-34	35-44	45-54	55-64		20-24	25-34	35-44	45-54	55-64		
0-9 metai/ 0-9 years	,0	7,9	9,4	,5	7,5	5,3	2,1	4,7	3,8	1,2	4,5	3,3	4,1
10-12 metai/ 10-12 years	28,3	26,2	53,7	61,4	38,4	45,4	20,2	12,6	32,9	36,3	35,4	29,6	35,9
13 ir daugiau/ 13 or more	71,7	65,9	36,9	38,2	54,1	49,4	77,7	82,6	63,2	62,5	60,1	67,1	60,0
Iš viso/ Total (%)	100,0	100,0	100,0	100,0	100,0	100,0	100,0	100,0	100,0	100,0	100,0	100,0	100,0
Iš viso/ Total (N)	60	126	149	207	159	701	94	190	234	259	268	1045	1746
Neatsakę/ Missing (N)	4	0	7	7	6	24	0	5	7	8	11	31	55

LENTELĖ 4. Išsilavinimas, atsižvelgiant į lytį ir amžių (%).

TABLE 4. Degree of education by sex and age (%).

	Lytis/ Sex												Iš viso/ Total
	Vyrai/ Men						Moterys/ Women						
	Amžiaus grupė/ Age group					Iš viso/ Total	Amžiaus grupė/ Age group					Iš viso/ Total	
	20-24	25-34	35-44	45-54	55-64		20-24	25-34	35-44	45-54	55-64		
Pradinis/ Primary school	,0	1,6	1,9	,0	,6	,8	,0	,5	,8	,4	1,1	,7	,7
Nebaigtas vidurinis/ Incomplete secondary school	7,8	19,2	12,9	1,4	10,4	9,6	4,3	11,9	5,9	,8	6,1	5,6	7,2
Vidurinis/ Secondary school	59,4	27,2	42,6	52,6	38,7	43,5	55,3	21,1	30,1	34,1	30,9	31,9	36,6
Aukštesnysis/ Vocational school	1,6	8,0	21,9	28,6	22,1	19,7	2,1	5,7	20,3	27,2	38,1	22,4	21,3
Kolegija/ College	10,9	8,8	3,2	2,3	8,6	5,8	11,7	18,0	9,7	4,2	4,0	8,6	7,5
Universitetas/ University	20,3	35,2	17,4	15,0	19,6	20,6	26,6	42,8	33,1	33,3	19,8	30,9	26,7
Iš viso/ Total (%)	100,0	100,0	100,0	100,0	100,0	100,0	100,0	100,0	100,0	100,0	100,0	100,0	100,0
Iš viso/ Total (N)	64	125	155	213	163	720	94	194	236	261	278	1063	1783
Neatsakę/ Missing (N)	0	1	1	1	2	5	0	1	5	6	1	13	18

LENTELĖ 5. Darbo pobūdis, atsižvelgiant į lytį ir amžių (%).

TABLE 5. Occupation by sex and age (%).

	Lytis/ Sex													Iš viso/ Total
	Vyrai/ Men						Moterys/ Women							
	Amžiaus grupė/ Age group					Iš viso/ Total	Amžiaus grupė/ Age group					Iš viso/ Total		
	20-24	25-34	35-44	45-54	55-64		20-24	25-34	35-44	45-54	55-64			
Žemės ūkio, miško darbai/ Agricultural work	9,4	8,7	11,7	11,7	7,4	10,0	1,1	1,6	4,7	6,2	2,6	3,6	6,2	
Pramonė, statybos/ Industrial work	25,0	40,5	44,2	40,4	32,5	38,1	4,3	8,9	9,3	13,1	9,5	9,8	21,3	
Ištaigoje, aptarnavimo sferoje/ Office, service	20,3	35,7	32,5	34,7	29,4	31,9	21,7	60,4	66,5	62,5	53,3	57,1	46,9	
Mokosi/ Studying	40,6	,8	,6	,0	,0	3,9	60,9	4,2	,8	,4	,4	6,5	5,4	
Namų šeimininkė/ Housewife	,0	,0	,0	,5	,0	,1	4,3	17,2	11,9	7,3	2,9	8,7	5,2	
Pensijoje/ Pensioned	,0	1,6	3,2	8,0	25,8	9,2	,0	2,1	1,3	5,4	29,6	9,7	9,5	
Bedarbis/ Unemployed	4,7	12,7	7,8	4,7	4,9	6,8	7,6	5,7	5,5	5,0	1,8	4,7	5,5	
Iš viso/ Total (%)	100,0	100,0	100,0	100,0	100,0	100,0	100,0	100,0	100,0	100,0	100,0	100,0	100,0	
Iš viso/ Total (N)	64	126	154	213	163	720	92	192	236	259	274	1053	1773	
Neatsakę/ Missing (N)	0	0	2	1	2	5	2	3	5	8	5	23	28	

LENTELĖ 6. Tautybė, atsižvelgiant į lytį ir amžių (%).

TABLE 6. Nationality by sex and age (%).

	Lytis/ Sex													Iš viso/ Total
	Vyrai/ Men						Moterys/ Women							
	Amžiaus grupė/ Age group					Iš viso/ Total	Amžiaus grupė/ Age group					Iš viso/ Total		
	20-24	25-34	35-44	45-54	55-64		20-24	25-34	35-44	45-54	55-64			
Lietuviai/ Lithuanians	87,3	91,3	91,0	84,6	81,2	86,6	89,4	88,7	90,9	83,1	84,6	86,8	86,7	
Kiti/ Other	12,7	8,7	9,0	15,4	18,8	13,4	10,6	11,3	9,1	16,9	15,4	13,2	13,3	
Iš viso/ Total (%)	100,0	100,0	100,0	100,0	100,0	100,0	100,0	100,0	100,0	100,0	100,0	100,0	100,0	
Iš viso/ Total (N)	63	126	156	212	164	721	94	193	241	261	278	1067	1788	
Neatsakę/ Missing (N)	1	0	0	2	1	4	0	2	0	6	1	9	13	

LENTELĖ 7.A. Apsilankymų pas gydytoją per pastaruosius 12 mėn. dažnis (%), atsižvelgiant į lytį ir amžių.

TABLE 7.A. Visits to the doctor during the last year by sex and age (%).

	Lytis/ Sex												Iš viso/ Total
	Vyrai/ Men						Moterys/ Women						
	Amžiaus grupė/ Age group					Iš viso/ Total	Amžiaus grupė/ Age group					Iš viso/ Total	
	20-24	25-34	35-44	45-54	55-64		20-24	25-34	35-44	45-54	55-64		
Nė kartų/ Not at all	29,7	25,4	19,3	24,6	16,0	22,2	16,1	11,9	13,2	12,1	5,9	11,1	15,5
1-2 kartus/ 1-2 times	43,8	54,9	49,3	44,3	23,1	42,4	37,6	42,2	46,0	37,4	24,5	36,9	39,1
3-4 kartus/ 3-4 times	10,9	12,3	16,0	11,3	17,3	13,8	17,2	23,2	17,0	16,7	17,8	18,3	16,5
5-6 kartus/ 5-6 times	7,8	4,1	4,0	9,9	15,4	8,6	14,0	10,8	11,5	11,3	15,2	12,5	11,0
7-8 kartus/ 7-8 times	1,6	,8	4,7	2,0	9,0	3,9	4,3	2,2	3,0	4,3	10,4	5,2	4,7
9-10 kartų/ 9-10 times	3,1	,8	2,7	3,4	9,0	4,0	6,5	4,9	4,3	8,9	7,8	6,6	5,6
11 ir daugiau/ 11 or more	3,1	1,6	4,0	4,4	10,3	5,0	4,3	4,9	5,1	9,3	18,2	9,4	7,7
Iš viso/ Total (%)	100,0	100,0	100,0	100,0	100,0	100,0	100,0	100,0	100,0	100,0	100,0	100,0	100,0
Iš viso/ Total (N)	64	122	150	203	156	695	93	185	235	257	269	1039	1734
Neatsakę/ Missing (N)	0	4	6	11	9	30	1	10	6	10	10	37	67

LENTELĖ 7.B. Asmenų, apsilankiusių pas gydytoją, dalis (%) pagrindinėse socialinėse ir demografinėse grupėse.

TABLE 7.B. Proportion of persons visiting a doctor by background variables (%).

		Lytis/ Sex												Iš viso/ Total
		Vyrai/ Men						Moterys/ Women						
		Amžiaus grupė/ Age group					Iš viso/ Total	Amžiaus grupė/ Age group					Iš viso/ Total	
		20-24	25-34	35-44	45-54	55-64		20-24	25-34	35-44	45-54	55-64		
Šeimėnė padėtis/ Marital status	Vedęs (ištekėjusi)/ Married	88	76	81	74	86	79	100	91	87	88	94	90	85
	Nevedęs (netekėjusi)/ Single	67	71	72	90	50	71	80	85	86	92	81	83	78
	Išsiskyręs (-usi)/ Divorced			80	89	80	89	100	71	90	83	95	88	87
	Našlys (-ė)/ Widowed				100	100	50	75		86	88	98	94	92
Mokymosi metai/ School years	0-9 metai/ 0-9 years			67	67		100	78	100	71	88	67	100	87
	10-12 metai/ 10-12 years	82	72	79	72	87	77	89	86	84	89	92	88	83
	13 ir daugiau/ 13 or more	65	77	87	80	81	79	82	90	88	89	94	89	86
Išsilavinimas/ Degree of education	Pradinis/ Primary school			50	100		100	83		100	100	0	100	86
	Nebaigtas vidurinis/ Incomplete secondary school	100	70	63	100	87	75	100	89	92	100	93	92	83
	Vidurinis/ Secondary school	74	79	83	74	82	78	87	82	85	90	94	89	83
	Aukštesnysis/ Vocational school	100	70	85	75	86	80	50	82	79	86	95	88	85
	Kolegija/ College	43	70	100	60	92	74	91	83	100	82	90	89	84
	Universitetas/ University	62	79	78	83	80	78	75	94	87	88	93	89	86
Gyvenamoji vieta/ Urbanisation	Didieji miestai/ Cities	89	78	87	73	83	81	91	90	85	92	96	91	87
	Miestai/ Towns	75	61	77	83	92	80	72	93	90	92	94	91	87
	Kaimai/ Villages	61	81	79	73	78	75	88	80	86	83	92	86	81
Darbo pobūdis/ Occupation	Žemės ūkio, miško darbai/ Agricultural work	33	73	94	83	64	76	100	100	70	69	86	76	76
	Pramonė, statybos/ Industrial work	87	74	80	73	96	80	100	87	86	81	96	88	82
	Ištaigoje, aptarnavimo sferoje/ Office, service	77	76	81	72	76	76	95	92	88	91	93	91	87
	Mokosi/ Studying	65	0	100			64	78	100	100	0	100	81	76
	Namų šeimininkė/ Housewife					100	100	75	74	88	88	88	83	83
Tautybė/ Nationality	Pensijoje/ Pensioned			100	100	93	87	90		100	67	100	96	94
	Bedarbis/ Unemployed	67	77	50	70	57	64	100	78	92	77	100	87	76
	Lietuviai/ Lithuanians	73	73	81	77	84	78	84	87	86	88	93	88	84
	Kiti/ Other	62	91	75	66	83	75	80	95	91	89	98	92	85
Tyrimo metai/ Year	2012	70	75	81	75	84	78	84	88	87	88	94	89	84

LENTELĖ 8.A. Per pastaruosius metus nustatytų ir gydytų ligų dažnis, atsižvelgiant į lytį ir amžių (%).

TABLE 8.A. Incidence of some disease (treated or detected by doctor) during the last year by sex and age (%).

	Lytis/ Sex													Iš viso/ Total
	Vyrai/ Men						Moterys/ Women							
	Amžiaus grupė/ Age group					Iš viso/ Total	Amžiaus grupė/ Age group					Iš viso/ Total		
	20-24	25-34	35-44	45-54	55-64		20-24	25-34	35-44	45-54	55-64			
Padidėjęs kraujo spaudimas/ High blood pressure, hypertension	12,5	14,3	23,7	27,1	52,7	28,7	10,6	5,6	13,7	30,7	57,3	27,5	28,0	
Padidėjęs cholesterolio kiekis kraujyje/ Elevated blood cholesterol	,0	,8	11,5	17,8	21,2	12,7	1,1	2,6	2,9	13,5	38,4	14,5	13,8	
Diabetas/ Diabetes	,0	1,6	2,6	3,3	13,3	4,8	,0	,0	1,7	3,0	12,2	4,3	4,5	
Miokardo infarktas/ Myocardial infarction	,0	,0	1,3	1,9	4,2	1,8	,0	,5	,4	,0	2,2	,7	1,2	
Krūtinės angina/ Angina pectoris	,0	2,4	7,1	4,2	9,1	5,2	,0	2,1	2,5	4,5	7,9	4,1	4,6	
Širdies nepakankamumas/ Heart failure	1,6	2,4	3,2	3,3	13,3	5,2	2,1	1,5	3,7	7,1	17,2	7,5	6,6	
Reumatinis artritas/ Rheumatic arthritis	,0	2,4	2,6	2,3	5,5	2,9	,0	1,0	1,2	5,6	6,5	3,5	3,3	
Stuburo ligos/ Back illness	10,9	11,9	25,0	29,4	30,3	24,0	5,3	15,4	20,3	30,7	37,6	25,2	24,7	
Lėtinis bronchitas, emfizema/ Chronic bronchitis, emphysema	1,6	5,6	5,8	2,3	8,5	5,0	11,7	6,2	5,0	7,5	8,6	7,3	6,4	
Bronchinė astma/ Bronchial asthma	1,6	1,6	3,8	,5	3,6	2,2	,0	,0	2,1	2,6	3,9	2,1	2,2	
Gastritas arba opaligė/ Gastritis or ulcers	3,1	6,3	10,9	7,9	8,5	8,0	2,1	3,6	6,6	11,6	15,4	9,2	8,7	
Osteoporozė/ Osteoporosis	,0	,0	3,2	1,9	3,6	2,1	,0	,5	2,1	6,7	12,9	5,6	4,2	
Nesirgę nė 1 iš paminėtų ligų/ No diseases mentioned above	73,4	61,9	36,5	38,3	21,2	41,2	72,3	70,3	58,9	36,3	14,0	44,9	43,4	
Iš viso/ Total (N)	64	126	156	214	165	725	94	195	241	267	279	1076	1801	

LENTELĖ 8.B. Asmenų, kuriems nebuvo nustatyta nei viena iš paminėtų ligų, dalis (%) pagrindinėse socialinėse ir demografinėse grupėse.

TABLE 8.B. Proportion of persons without above mentioned diseases by background variables (%).

		Lytis/ Sex												Iš viso/ Total
		Vyrai/ Men						Moterys/ Women						
		Amžiaus grupė/ Age group					Iš viso/ Total	Amžiaus grupė/ Age group					Iš viso/ Total	
		20-24	25-34	35-44	45-54	55-64		20-24	25-34	35-44	45-54	55-64		
Šeiminė padėtis/ Marital status	Vedęs (ištekėjusi)/ Married	62	62	35	39	21	37	82	67	58	37	13	43	40
	Nevedęs (netekėjusi)/ Single	75	67	46	25	50	62	72	76	68	15	38	66	64
	Išsiskyręs (-usi)/ Divorced		20	35	50	18	35	0	71	58	41	9	36	36
	Našlys (-ė)/ Widowed			0	0	25	11			43	32	16	23	22
Mokymosi metai/ School years	0-9 metai/ 0-9 years		60	36	100	8	35	100	78	44	67	17	49	42
	10-12 metai/ 10-12 years	59	67	34	39	15	37	63	50	49	30	14	33	35
	13 ir daugiau/ 13 or more	81	60	40	39	27	47	74	75	66	40	14	51	49
Išsilavinimas/ Degree of education	Pradinis/ Primary school		50	33		0	33		0	100	100	67	71	54
	Nebaigtas vidurinis/ Incomplete secondary school	40	54	55	33	18	43	50	52	36	50	24	40	42
	Vidurinis/ Secondary school	68	62	27	40	19	39	71	63	52	27	9	39	39
	Aukštesnysis/ Vocational school	0	50	32	33	19	30	100	73	69	37	10	34	32
Gyvenamoji vieta/ Urbanisation	Kolegija/ College	86	64	40	60	29	52	64	69	48	55	18	55	54
	Universitetas/ University	100	68	52	41	28	53	80	80	67	44	22	57	56
	Didieji miestai/ Cities	67	56	42	41	25	43	74	73	66	34	12	46	45
	Miestai/ Towns	75	71	35	30	19	38	73	67	55	36	12	40	39
Darbo pobūdis/ Occupation	Kaimai/ Villages	74	55	30	40	19	39	70	72	54	35	20	47	43
	Žemės ūkio, miško darbai/ Agricultural work	83	64	28	24	33	38	100	33	64	38	14	42	39
	Pramonė, statybos/ Industrial work	50	57	29	42	15	37	75	47	68	44	12	43	38
	Ištaigoje, aptarnavimo sferoje/ Office, service	77	60	44	41	25	44	70	71	61	38	18	47	46
Tautybė/ Nationality	Mokosi/ Studying	85	100	100			86	71	75	100	100	0	72	76
	Namų šeimininkė/ Housewife				100		100	50	85	50	26	0	53	54
	Pensijoje/ Pensioned		50	20	24	17	20		75	0	7	9	11	14
	Bedarbis/ Unemployed	67	81	58	50	50	63	86	55	31	38	40	47	55
Tautybė/ Nationality	Lietuviai/ Lithuanians	71	63	33	38	22	41	74	71	60	38	14	46	44
	Kiti/ Other	88	55	71	39	16	42	60	68	45	29	14	35	38
Tyrimo metai/ Year	2012	73	62	37	38	21	41	72	70	59	36	14	45	43

LENTELĖ 9.A. Savo sveikatos vertinimas, atsižvelgiant į lytį ir amžių (%).

TABLE 9.A. Assessment of own health status by sex and age (%).

	Lytis/ Sex												Iš viso/ Total
	Vyrai/ Men						Moterys/ Women						
	Amžiaus grupė/ Age group					Iš viso/ Total	Amžiaus grupė/ Age group					Iš viso/ Total	
	20-24	25-34	35-44	45-54	55-64		20-24	25-34	35-44	45-54	55-64		
Gera/ Good	51,6	36,3	16,9	17,1	10,0	21,9	42,6	37,4	24,4	14,9	8,6	22,0	22,0
Gana gera/ Reasonably good	34,4	29,0	35,7	28,9	12,5	27,2	40,4	35,9	35,7	26,3	12,6	28,0	27,7
Vidutiniška/ Average	14,1	33,9	41,6	45,0	59,4	42,8	14,9	24,6	35,3	50,4	64,3	42,6	42,7
Gana bloga/ Rather poor	,0	,8	3,9	6,2	12,5	5,6	2,1	1,5	2,9	6,9	10,0	5,4	5,5
Bloga/ Poor	,0	,0	1,9	2,8	5,6	2,5	,0	,5	1,7	1,5	4,5	2,0	2,2
Iš viso/ Total (%)	100,0	100,0	100,0	100,0	100,0	100,0	100,0	100,0	100,0	100,0	100,0	100,0	100,0
Iš viso/ Total (N)	64	124	154	211	160	713	94	195	238	262	269	1058	1771
Neatsakę/ Missing (N)	0	2	2	3	5	12	0	0	3	5	10	18	30

LENTELĖ 9.B. Asmenų, įvertinusių savo sveikatą kaip gerą ar gana gerą, dalis (%) pagrindinėse socialinėse ir demografinėse grupėse.

TABLE 9.B. Proportion of persons, who assessed their own health status to be good or reasonably good by background variables (%).

		Lytis/ Sex												Iš viso/ Total
		Vyrai/ Men						Moterys/ Women						
		Amžiaus grupė/ Age group					Iš viso/ Total	Amžiaus grupė/ Age group					Iš viso/ Total	
		20-24	25-34	35-44	45-54	55-64		20-24	25-34	35-44	45-54	55-64		
Šeiminė padėtis/ Marital status	Vedęs (ištekęjusi)/ Married	88	72	55	48	24	47	65	76	60	43	23	50	49
	Nevedęs (netekėjusi)/ Single	87	58	46	25	25	63	88	71	75	50	33	74	69
	Išsiskyręs (-usi)/ Divorced		25	53	44	9	38	50	64	50	37	20	37	37
	Našlys (-ė)/ Widowed			0	33	0	12			43	28	14	21	20
Mokymosi metai/ School years	0-9 metai/ 0-9 years		50	50	100	17	41	50	56	25	33	18	33	37
	10-12 metai/ 10-12 years	88	50	48	40	12	40	68	63	44	25	13	32	36
	13 ir daugiau/ 13 or more	88	73	60	54	33	59	88	77	71	51	28	60	59
Išsilavinimas/ Degree of education	Pradinis/ Primary school		50	67		0	50		100	100	0	33	57	54
	Nebaigtas vidurinis/ Incomplete secondary school	60	38	50	33	6	35	0	48	23	50	6	28	31
	Vidurinis/ Secondary school	89	58	47	43	15	46	83	63	45	23	10	39	42
	Aukštesnysis/ Vocational school	0	80	48	41	14	38	100	91	65	32	18	36	37
	Kolegija/ College	100	82	80	60	15	61	91	74	64	82	18	68	66
Gyvenamoji vieta/ Urbanisation	Universitetas/ University	85	79	67	68	58	70	92	83	75	62	50	71	71
	Didieji miestai/ Cities	78	67	65	55	32	56	78	74	61	47	34	54	55
	Miestai/ Towns	83	64	42	44	22	45	85	80	53	43	16	47	46
	Kaimai/ Villages	90	55	48	39	13	44	79	64	65	28	13	46	45
Darbo pobūdis/ Occupation	Žemės ūkio, miško darbai/ Agricultural work	100	64	44	33	25	45	100	0	64	25	0	32	40
	Pramonė, statybos/ Industrial work	81	60	49	51	22	48	100	71	55	35	8	41	46
	Įstaigoje, aptarnavimo sferoje/ Office, service	85	80	69	52	39	60	60	78	65	52	34	57	58
	Mokosi/ Studying	88	100	0			86	93	88	100	100	0	91	90
	Namų šeimininkė/ Housewife				100		100	75	64	46	22	12	46	47
Tautybė/ Nationality	Pensijoje/ Pensioned		0	0	29	7	12		0	33	0	5	5	8
	Bedarbis/ Unemployed	67	47	58	20	12	40	57	91	31	15	40	45	42
	Lietuviai/ Lithuanians	87	65	51	46	23	50	82	73	62	42	20	51	50
	Kiti/ Other	75	73	64	45	20	46	90	73	41	36	27	44	44
Tyrimo metai/ Year	2012	86	65	53	46	22	49	83	73	60	41	21	50	50

LENTELĖ 10.A. Pastarąjį mėnesį varginusių negalavimų dažnis, atsižvelgiant į lytį ir amžių (%).
TABLE 10.A. Incidence of some symptoms and complains during the last month by sex and age (%).

	Lytis/ Sex													Iš viso/ Total
	Vyrai/ Men						Moterys/ Women							
	Amžiaus grupė/ Age group					Iš viso/ Total	Amžiaus grupė/ Age group					Iš viso/ Total		
	20-24	25-34	35-44	45-54	55-64		20-24	25-34	35-44	45-54	55-64			
Skausmai krūtinėje fiz. krūvio metu/ Chest pain during exercise	1,6	8,7	11,5	11,2	24,8	13,1	8,5	3,6	6,6	13,5	17,6	10,8	11,7	
Šąnarių skausmai/ Joint ache	15,6	21,4	25,6	41,1	47,9	33,7	16,0	19,5	28,2	37,8	52,3	34,2	34,0	
Tuosmens skausmai/ Backache	12,5	23,8	34,6	43,5	41,2	34,9	17,0	25,6	35,3	42,7	45,9	36,5	35,9	
Sprando ir peties skausmai/ Shoulder-neck pain	15,6	23,8	22,4	28,5	29,7	25,5	22,3	19,5	27,4	31,5	36,2	28,8	27,5	
Kojų patinimas/ Swelling of feet	7,8	6,3	7,1	7,5	20,0	10,1	7,4	14,9	15,8	24,3	28,7	20,4	16,2	
Venų išsiplėtimas/ Varicose veins	,0	2,4	5,8	3,3	6,1	4,0	3,2	8,2	10,4	16,1	19,7	13,2	9,5	
Egzema/ Ecsema	1,6	1,6	4,5	2,3	3,0	2,8	3,2	3,1	4,1	1,5	3,2	3,0	2,9	
Widurių užkietėjimas/ Constipation	4,7	6,3	1,9	4,2	6,1	4,6	17,0	25,6	20,7	13,5	18,6	19,0	13,2	
Galvos skausmai/ Headache	23,4	26,2	22,4	26,6	21,2	24,1	64,9	54,4	48,1	54,7	39,8	50,2	39,7	
Nemiga/ Insomnia	12,5	19,0	21,8	20,6	25,5	21,0	21,3	20,5	20,3	31,5	41,9	28,8	25,7	
Depresija/ Depression	23,4	18,3	20,5	14,0	15,8	17,4	23,4	21,0	17,4	22,1	22,9	21,2	19,7	
Dantų skausmai/ Tootache	15,6	15,9	12,8	9,8	12,1	12,6	21,3	13,8	10,8	13,1	15,1	13,9	13,4	
Nevargino nė 1 iš paminėtų negalavimų/ No symptoms mentioned above	26,6	17,5	13,5	11,2	9,1	13,7	11,7	9,7	11,2	7,9	5,7	8,7	10,7	
Iš viso/ Total (N)	64	126	156	214	165	725	94	195	241	267	279	1076	1801	

LENTELĖ 10.B. Asmenų, kurių nevargino nė vienas iš minėtų negalavimų, dalis (%) pagrindinėse grupėse.
TABLE 10.B. Proportion of persons without above mentioned symptoms by background variables (%).

		Lytis/ Sex													Iš viso/ Total
		Vyrai/ Men						Moterys/ Women							
		Amžiaus grupė/ Age group					Iš viso/ Total	Amžiaus grupė/ Age group					Iš viso/ Total		
		20-24	25-34	35-44	45-54	55-64		20-24	25-34	35-44	45-54	55-64			
Šeiminė padėtis/ Marital status	Vedęs (ištekėjusi)/ Married	38	20	13	10	10	13	12	12	11	9	5	9	11	
	Nevedęs (netekėjusi)/ Single	25	13	12	8	0	17	12	8	14	15	19	12	14	
	Išsiskyręs (-usi)/ Divorced		20	20	19	0	15	0	0	10	7	7	7	9	
	Našlys (-ė)/ Widowed			0	0	0	0			0	0	2	1	1	
Mokymosi metai/ School years	0-9 metai/ 0-9 years		0	0	0	0	0	0	0	0	8	3	1		
	10-12 metai/ 10-12 years	18	18	20	9	3	12	16	12	10	6	3	7	10	
	13 ir daugiau/ 13 or more	28	19	7	14	15	16	11	10	11	9	7	10	12	
Išsilavinimas/ Degree of education	Pradinis/ Primary school		0	0		0	0		0	0	0	0	0	0	
	Nebaigtas vidurinis/ Incomplete secondary school	20	4	25	0	0	10	0	0	14	0	6	5	8	
	Vidurinis/ Secondary school	26	18	14	10	5	12	12	7	10	6	1	6	9	
	Aukštesnysis/ Vocational school	0	20	18	10	0	10	0	18	6	6	7	7	8	
	Kolegija/ College	29	36	0	20	29	26	9	9	13	18	9	11	16	
Gyvenamoji vieta/ Urbanisation	Universitetas/ University	31	18	4	19	22	18	16	13	14	11	11	13	14	
	Didieji miestai/ Cities	22	21	15	18	20	19	4	11	12	8	5	9	12	
	Miestai/ Towns	25	14	3	11	7	10	19	11	13	9	7	10	10	
	Kaimai/ Villages	32	20	15	6	4	13	15	8	7	7	5	8	10	
Darbo pobūdis/ Occupation	Žemės ūkio, miško darbai/ Agricultural work	50	9	11	0	17	11	0	0	0	6	0	3	8	
	Pramonė, statybos/ Industrial work	0	14	10	15	6	11	25	0	18	9	0	8	10	
	Ištaigoje, aptarnavimo sferoje/ Office, service	31	27	14	14	19	18	5	12	12	9	8	10	12	
	Mokosi/ Studying	35	0	0			32	9	0	0	0	0	7	15	
	Namų šeimininkė/ Housewife				0	0	0	25	9	11	0	0	8	8	
	Pensijoje/ Pensioned		0	0	6	2	3		0	0	0	4	3	3	
Tautybė/ Nationality	Bedarbis/ Unemployed	33	12	33	0	0	14	29	9	0	15	20	12	13	
	Lietuviai/ Lithuanians	27	16	13	11	10	14	11	9	11	9	6	9	11	
Tyrimo metai/ Year	Kiti/ Other	25	36	14	12	6	14	20	14	9	4	7	8	11	
	2012	27	17	13	11	9	14	12	10	11	8	6	9	11	

LENTELĖ 11.A. Vaistų vartojimas per pastarąją savaitę, atsižvelgiant į amžių ir lytį (%).

TABLE 11.A. Use of some medicines during the last week by sex and age (%).

	Lytis/ Sex												Iš viso/ Total
	Vyrai/ Men						Moterys/ Women						
	Amžiaus grupė/ Age group					Iš viso/ Total	Amžiaus grupė/ Age group					Iš viso/ Total	
	20-24	25-34	35-44	45-54	55-64		20-24	25-34	35-44	45-54	55-64		
Mažinanys kraujospūdį/ For high blood pressure	1,6	1,6	14,1	19,6	49,7	20,6	,0	1,0	7,9	28,5	56,3	23,6	22,4
Mažinantys cholesterolio kiekį/ For high cholesterol	,0	,0	3,2	5,1	13,3	5,2	,0	,0	,4	3,7	15,4	5,0	5,1
Insulinas/ Insulin	,0	,8	,0	,0	3,6	1,0	,0	,0	,0	,0	2,9	,7	,8
Kiti gliukozės kiekį mažinantys/ Other for high glucose	1,6	,0	1,3	1,4	8,5	2,8	,0	,0	,4	1,1	7,2	2,2	2,4
Nuo galvos skausmo/ For headache	17,2	19,8	18,6	18,7	21,8	19,4	48,9	40,0	38,2	44,2	29,0	38,6	30,9
Nuo kitų skausmų/ For other aches and pain	12,5	21,4	25,0	24,3	31,5	24,6	28,7	22,6	23,7	28,5	34,8	28,0	26,6
Nuo kosulio/ For cough	7,8	14,3	12,8	4,2	7,3	8,8	14,9	9,2	8,3	10,1	8,6	9,6	9,3
Raminamieji/ Sedatives	,0	5,6	13,5	9,8	14,5	10,1	4,3	8,2	7,1	22,5	25,8	15,7	13,4
Vitaminai, mineralinės medžiagos, mikroelementai/ Vitamins, mineral, trace elements	23,4	28,6	30,8	18,7	27,9	25,5	31,9	38,5	36,1	43,4	43,0	39,8	34,0
Kontraceptiniai vaistai/ Contraceptives	,0	,0	,6	,0	,0	,1	9,6	7,2	7,5	2,2	,0	4,4	2,7
Nevartojo nė 1 iš paminėtų vaistų/ No medicines mentioned above	48,4	38,1	30,1	38,3	18,8	33,0	23,4	17,4	23,2	12,7	6,8	15,3	22,4
Iš viso/ Total (N)	64	126	156	214	165	725	94	195	241	267	279	1076	1801

LENTELĖ 11.B. Asmenų, nevartojusių nė vieno iš paminėtų vaistų, dalis (%) pagrindinėse socialinėse ir demografinėse grupėse.

TABLE 11.B. Proportion of persons who did not use above mentioned medicines by background variables (%).

		Lytis/ Sex												Iš viso/ Total	
		Vyrai/ Men						Moterys/ Women							
		Amžiaus grupė/ Age group					Iš viso/ Total	Amžiaus grupė/ Age group					Iš viso/ Total		
		20-24	25-34	35-44	45-54	55-64		20-24	25-34	35-44	45-54	55-64			
Šeimine padėtis/ Marital status	Vedęs (ištekėjusi)/ Married	38	42	27	40	18	31	24	20	25	13	6	16	23	
	Nevedęs (netekėjusi)/ Single	51	31	42	42	25	42	24	12	18	23	25	20	29	
Mokymosi metai/ School years	Išsiskyręs (-usi)/ Divorced		40	35	25	27	31	0	21	19	9	4	11	16	
	Našlys (-ė)/ Widowed			0	0	25	11			29	4	4	6	7	
	0-9 metai/ 0-9 years		10	7	0	8	8	0	33	0	0	17	14	11	
	10-12 metai/ 10-12 years	41	27	31	37	13	30	5	0	31	13	6	14	22	
Išsilavinimas/ Degree of education	13 ir daugiau/ 13 or more	49	46	33	42	23	38	29	20	21	14	6	16	23	
	Pradinis/ Primary school		50	0		0	17		0	50	0	33	29	23	
	Nebaigtas vidurinis/ Incomplete secondary school	60	21	30	0	6	22	0	13	7	0	12	10	16	
	Vidurinis/ Secondary school	45	29	24	40	16	31	21	7	24	10	1	12	21	
	Aukštesnysis/ Vocational school	0	30	35	30	19	28	100	36	25	14	7	15	20	
	Kolegija/ College	57	55	80	60	29	50	9	20	26	27	9	20	29	
	Universitetinis/ University	54	50	30	50	28	42	32	20	22	11	11	18	25	
	Gyvenamoji vieta/ Urbanisation	Didieji miestai/ Cities	39	41	33	43	20	35	13	14	22	8	9	13	21
		Miestai/ Towns	50	32	26	24	14	25	19	18	20	17	3	14	18
		Kaimai/ Villages	52	39	27	45	21	35	30	14	26	13	11	17	26
Darbo pobūdis/ Occupation	Žemės ūkio, miško darbai/ Agricultural work	83	18	22	28	42	32	0	0	45	6	14	18	27	
	Pramonė, statybos/ Industrial work	38	37	29	36	13	30	25	6	23	21	4	15	26	
	Ištaigoje, aptarnavimo sferoje/ Office, service	46	49	32	49	27	40	20	20	26	14	8	17	23	
	Mokosi/ Studying	50	0	100			50	20	12	50	0	0	19	28	
	Namų šeimininkė/ Housewife				100		100	50	15	7	11	12	13	14	
	Pensijoje/ Pensioned		0	0	18	10	11		25	0	7	2	4	7	
	Bedarbis/ Unemployed	33	31	42	40	25	35	29	18	8	8	20	14	24	
Tautybė/ Nationality	Lietuviai/ Lithuanians	49	37	28	37	19	32	23	18	23	14	7	16	22	
	Kiti/ Other	50	45	50	45	16	37	30	14	23	7	7	12	22	
Tyrimo metai/ Year	2012	48	38	30	38	19	33	23	17	23	13	7	15	22	

LENTELĖ 12.A. Maisto papildų vartojimas, atsižvelgiant į lytį ir amžių (%).

TABLE 12.A. Frequency of food supplements use by sex and age (%).

	Lytis/ Sex													Iš viso/ Total
	Vyrai/ Men						Moterys/ Women							
	Amžiaus grupė/ Age group					Iš viso/ Total	Amžiaus grupė/ Age group					Iš viso/ Total		
	20-24	25-34	35-44	45-54	55-64		20-24	25-34	35-44	45-54	55-64			
Nevartojo/ Not at all	46,0	43,1	43,1	52,6	47,1	47,1	33,3	30,4	34,0	28,6	31,2	31,2	37,5	
Vieną mėn. per metus/ For 1 month a year	19,0	26,8	24,8	18,7	20,3	21,8	19,4	19,6	27,7	24,1	16,5	21,7	21,8	
2-3 mėn. per metus/ For 2-3 months a year	22,2	16,3	20,3	18,2	20,3	19,1	32,3	29,9	27,3	29,3	31,6	29,8	25,6	
4-5 mėn. per metus/ For 4-5 months a year	7,9	2,4	5,2	5,3	2,0	4,3	7,5	9,3	5,0	7,9	9,2	7,8	6,4	
Pusę metų ir ilgiau/ 6 months or more	4,8	11,4	6,5	5,3	10,5	7,7	7,5	10,8	5,9	10,2	11,4	9,4	8,7	
Iš viso/ Total (%)	100,0	100,0	100,0	100,0	100,0	100,0	100,0	100,0	100,0	100,0	100,0	100,0	100,0	
Iš viso/ Total (N)	63	123	153	209	153	701	93	194	238	266	272	1063	1764	
Neatsakę/ Missing (N)	1	3	3	5	12	24	1	1	3	1	7	13	37	

LENTELĖ 12.B. Asmenų, nors vieną mėn. per metus vartojusių maisto papildus, dalis (%) pagrindinėse socialinėse ir demografinėse grupėse.

TABLE 12.B. Proportion of persons who have used food supplements at least one month by background variables (%).

		Lytis/ Sex													Iš viso/ Total
		Vyrai/ Men						Moterys/ Women							
		Amžiaus grupė/ Age group					Iš viso/ Total	Amžiaus grupė/ Age group					Iš viso/ Total		
		20-24	25-34	35-44	45-54	55-64		20-24	25-34	35-44	45-54	55-64			
Šeiminė padėtis/ Marital status	Vedęs (ištekejusi)/ Married	71	59	56	46	54	53	65	72	67	70	72	70	62	
	Nevedęs (netekėjusi)/ Single	51	50	58	50	0	51	69	69	57	75	62	67	60	
	Išsiskyręs (-usi)/ Divorced		100	68	56	50	63	0	54	71	86	70	73	70	
	Našlys (-ė)/ Widowed			0	50	67	43			43	56	60	57	56	
Mokymosi metai/ School years	0-9 metai/ 0-9 years		62	50	100	58	57	100	38	56	67	45	52	54	
	10-12 metai/ 10-12 years	44	50	45	39	47	43	74	58	64	63	68	65	54	
	13 ir daugiau/ 13 or more	60	59	75	58	57	61	64	73	67	78	70	71	68	
Išsilavinimas/ Degree of education	Pradinis/ Primary school		50	33		100	50		100	50	0	67	57	54	
	Nebaigtas vidurinis/ Incomplete secondary school	0	55	45	67	47	47	75	50	71	50	69	62	54	
	Vidurinis/ Secondary school	61	45	47	37	48	45	67	56	53	62	66	61	53	
	Aukštesnysis/ Vocational school	100	70	71	56	44	58	0	73	71	74	68	70	66	
Kolegija/ College	Kolegija/ College	43	55	40	60	62	54	64	71	77	73	55	70	65	
	Universitetas/ University	54	64	78	62	70	66	72	80	72	80	78	77	74	
	Didieji miestai/ Cities	67	58	71	56	42	58	70	79	70	85	76	77	70	
Gyvenamoji vieta/ Urbanisation	Miestai/ Towns	50	54	61	47	56	53	58	62	66	59	68	64	60	
	Kaimai/ Villages	50	55	46	38	58	48	69	60	59	69	60	63	56	
	Žemės ūkio, miško darbai/ Agricultural work	17	45	44	54	45	46	100	33	40	75	80	63	51	
Darbo pobūdis/ Occupation	Pramonė, statybos/ Industrial work	69	51	54	46	47	51	75	71	77	62	73	70	56	
	Įstaigoje, aptarnavimo sferoje/ Office, service	50	62	69	44	70	59	70	76	72	74	72	73	69	
	Mokosi/ Studying	50	0	100			50	66	62	50	100	100	66	61	
	Namų šeimininkė/ Housewife				100		100	50	59	52	63	29	55	56	
Pensijoje/ Unemployed	Pensijoje/ Pensioned		50	100	59	47	54		75	67	92	65	69	63	
	Bedarbis/ Unemployed	100	73	25	40	29	49	57	45	46	69	40	53	51	
	Lietuviai/ Lithuanians	56	56	59	50	54	54	69	69	67	72	70	69	64	
Tautybė/ Nationality	Kiti/ Other	38	70	36	31	50	42	50	77	55	69	60	64	56	
	Tyrimo metai/ Year	2012	54	57	57	47	53	53	67	70	66	71	69	62	

LENTELĖ 13.A. Depresijos, patirtos per pastaruosius 12 mėn., laipsnis, atsižvelgiant į lytį ir amžių (%).

TABLE 13.A. Degree of depression by sex and age (%).

	Lytis/ Sex												Iš viso/ Total
	Vyrai/ Men						Moterys/ Women						
	Amžiaus grupė/ Age group					Iš viso/ Total	Amžiaus grupė/ Age group					Iš viso/ Total	
	20-24	25-34	35-44	45-54	55-64		20-24	25-34	35-44	45-54	55-64		
Visai nepatyrė/ Not at all	45,9	48,4	41,8	56,3	55,3	50,6	44,1	45,6	40,9	43,9	47,7	44,5	47,0
Ne labiau nei anksčiau/ Not more than before	34,4	34,4	31,4	27,2	25,5	29,6	31,2	34,7	34,5	27,5	27,4	30,7	30,3
Šiek tiek labiau nei anksčiau/ Somewhat more than before	18,0	13,9	20,3	12,6	13,0	15,1	12,9	15,0	14,0	18,7	17,3	16,1	15,7
Daug labiau nei anksčiau/ Much more than before	1,6	3,3	6,5	3,9	6,2	4,7	11,8	4,7	10,6	9,9	7,5	8,7	7,1
Iš viso/ Total (%)	100,0	100,0	100,0	100,0	100,0	100,0	100,0	100,0	100,0	100,0	100,0	100,0	100,0
Iš viso/ Total (N)	61	122	153	206	161	703	93	193	235	262	266	1049	1752
Neatsakę/ Missing (N)	3	4	3	8	4	22	1	2	6	5	13	27	49

LENTELĖ 13.B. Asmenų, kuriuos šiek tiek labiau arba daug labiau nei anksčiau buvo apėmusi depresija, dalis (%) pagrindinėse socialinėse ir demografinėse grupėse.

TABLE 13.B. Proportion of persons who have been somewhat more or much more depressed than before by background variables (%).

		Lytis/ Sex												Iš viso/ Total
		Vyrai/ Men						Moterys/ Women						
		Amžiaus grupė/ Age group					Iš viso/ Total	Amžiaus grupė/ Age group					Iš viso/ Total	
		20-24	25-34	35-44	45-54	55-64		20-24	25-34	35-44	45-54	55-64		
Šeimėnė padėtis/ Marital status	Vedęs (ištekėjusi)/ Married	43	14	26	14	19	18	24	19	23	27	23	23	21
	Nevedęs (netekėjusi)/ Single	15	22	23	33	0	20	24	10	14	8	19	17	18
	Išsiskyręs (-usi)/ Divorced		25	26	20	18	22	50	64	42	36	33	40	35
	Našlys (-ė)/ Widowed			100	100	67	86			29	40	26	31	35
Mokymosi metai/ School years	0-9 metai/ 0-9 years		40	29	0	18	28	50	56	44	0	40	42	35
	10-12 metai/ 10-12 years	24	16	28	16	18	20	21	17	22	40	28	29	24
	13 ir daugiau/ 13 or more	20	15	24	14	18	18	25	18	23	22	23	22	20
Išsilavinimas/ Degree of education	Pradinis/ Primary school		50	33		100	50		0	100	0	33	43	46
	Nebaigtas vidurinis/ Incomplete secondary school	20	25	15	0	25	21	75	32	14	50	60	39	29
	Vidurinis/ Secondary school	25	24	32	19	21	24	27	22	25	40	27	30	27
	Aukštesnysis/ Vocational school	0	11	24	14	6	14	0	0	19	32	22	23	20
	Kolegija/ College	14	0	20	0	31	15	9	26	27	0	9	19	18
Gyvenamoji vieta/ Urbanisation	Universitetas/ University	8	11	27	16	19	16	20	16	29	17	20	20	19
	Didieji miestai/ Cities	22	13	26	15	19	18	30	18	31	25	27	26	24
	Miestai/ Towns	8	22	35	22	28	25	12	20	20	32	22	23	23
Darbo pobūdis/ Occupation	Kaimai/ Villages	21	24	27	14	16	20	34	21	21	31	25	26	23
	Žemės ūkio, miško darbai/ Agricultural work	17	27	39	17	0	22	0	67	20	31	20	29	24
Tautybė/ Nationality	Pramonė, statybos/ Industrial work	33	20	24	17	18	21	25	24	23	36	42	32	24
	Įstaigoje, aptarnavimo sferoje/ Office, service	15	11	21	13	17	15	25	10	26	23	20	21	19
	Mokosi/ Studying	16	0	100			19	23	25	50	0	0	24	22
	Namų šeimininkė/ Housewife				0		0	25	38	21	42	0	30	29
	Pensijoje/ Pensioned		0	60	27	26	28		25	0	33	30	29	29
	Bedarbis/ Unemployed	0	20	33	25	12	22	43	45	23	38	40	37	30
	Lietuviai/ Lithuanians	21	19	27	18	20	21	25	18	24	29	25	24	23
Kiti/ Other	12	0	29	9	17	14	20	32	27	28	24	27	22	
Tyrimo metai/ Year	2012	20	17	27	17	19	20	25	20	25	29	25	23	

LENTELĖ 14.A. Arterinio kraujospūdžio paskutinio matavimo laikas, atsižvelgiant į lytį ir amžių (%).

TABLE 14.A. Time of the last blood pressure measurement by sex and age (%).

	Lytis/ Sex												Iš viso/ Total
	Vyrai/ Men						Moterys/ Women						
	Amžiaus grupė/ Age group					Iš viso/ Total	Amžiaus grupė/ Age group					Iš viso/ Total	
	20-24	25-34	35-44	45-54	55-64		20-24	25-34	35-44	45-54	55-64		
Per praėjusius 12 mėn./ During the previous year	50,0	57,4	69,5	70,0	84,1	69,1	55,9	62,7	69,9	82,3	88,4	75,1	72,7
Prieš 1-5 metus/ 1-5 years ago	16,1	18,9	11,7	18,6	6,4	14,2	15,1	14,0	14,0	7,7	3,7	9,9	11,6
Seniau nei prieš 5 metus/ More than 5 years ago	1,6	3,3	2,6	4,8	1,3	3,0	2,2	,5	2,5	,8	1,9	1,5	2,1
Niekada/ Never	4,8	3,3	2,6	2,4	3,2	3,0	7,5	6,7	3,4	4,6	2,2	4,4	3,8
Nežinau/ I do not know	27,4	17,2	13,6	4,3	5,1	10,8	19,4	16,1	10,2	4,6	3,7	9,1	9,7
Iš viso/ Total (%)	100,0	100,0	100,0	100,0	100,0	100,0	100,0	100,0	100,0	100,0	100,0	100,0	100,0
Iš viso/ Total (N)	62	122	154	210	157	705	93	193	236	260	267	1049	1754
Neatsakę/ Missing (N)	2	4	2	4	8	20	1	2	5	7	12	27	47

LENTELĖ 14.B. Asmenų, kuriems arterinis kraujospūdis buvo matuotas per praėjusius metus, dalis (%), pagrindinėse socialinėse ir demografinėse grupėse.

TABLE 14.B. Proportion of persons with blood pressure measured during the last year by background variables (%).

		Lytis/ Sex												Iš viso/ Total	
		Vyrai/ Men						Moterys/ Women							
		Amžiaus grupė/ Age group					Iš viso/ Total	Amžiaus grupė/ Age group					Iš viso/ Total		
		20-24	25-34	35-44	45-54	55-64		20-24	25-34	35-44	45-54	55-64			
Šeiminė padėtis/ Marital status	Vedęs (ištekėjusi)/ Married	0	26	51	61	78	58	29	36	46	67	90	61	59	
	Nevedęs (netekėjusi)/ Single	20	25	42	36	25	27	25	24	43	77	81	36	32	
	Išsiskyres (-usi)/ Divorced		75	63	69	73	68	0	21	50	66	84	63	64	
	Našlys (-ė)/ Widowed			0	50	67	43			29	72	72	68	66	
Mokymosi metai/ School years	0-9 metai/ 0-9 years		11	14	0	67	31	0	11	22	33	64	32	31	
	10-12 metai/ 10-12 years	6	27	52	57	78	54	32	29	47	62	80	59	57	
	13 ir daugiau/ 13 or more	19	29	58	65	78	53	25	33	47	72	90	57	56	
Išsilavinimas/ Degree of education	Pradinis/ Primary school		0	67		100	50		100	50	0	0	29	38	
	Nebaigtas vidurinis/ Incomplete secondary school	20	18	25	67	71	36	25	30	21	0	62	36	36	
	Vidurinis/ Secondary school	16	25	52	56	67	49	29	18	37	61	81	51	50	
	Aukštesnysis/ Vocational school	100	10	55	53	86	59	50	27	60	66	92	74	69	
	Kolegija/ College	43	0	100	80	62	49	18	34	55	91	82	50	50	
Gyvenamoji vieta/ Urbanisation	Universitetas/ University	0	45	52	84	88	61	20	37	46	76	91	57	58	
	Didieji miestai/ Cities	22	23	56	61	82	54	35	42	39	78	91	62	59	
	Miestai/ Towns	18	25	42	68	70	53	12	29	53	72	84	60	57	
	Kaimai/ Villages	10	23	48	53	70	46	33	28	48	57	78	51	49	
	Darbo pobūdis/ Occupation	Žemės ūkio, miško darbai/ Agricultural work	0	10	44	54	58	41	0	67	20	47	57	42	42
		Pramonė, statybos/ Industrial work	19	23	46	56	83	50	25	38	27	48	80	49	50
		Įstaigoje, aptarnavimo sferoje/ Office, service	17	38	61	66	72	58	20	39	54	73	90	64	62
Mokosi/ Studying		19	100	100			25	29	0	50	100	0	26	26	
Namų šeimininkė/ Housewife					100		100	50	15	30	53	75	34	35	
Tautybė/ Nationality	Pensijoje/ Pensioned		50	33	71	78	73		0	0	93	83	79	76	
	Bedarbis/ Unemployed	33	13	45	44	62	37	14	27	38	62	100	45	41	
	Lietuviai/ Lithuanians	19	27	50	63	78	53	26	31	47	69	85	57	55	
	Kiti/ Other	0	33	57	48	68	51	20	32	36	59	86	56	54	
Tyrimo metai/ Year	2012	17	27	51	60	76	52	26	31	46	67	85	57	55	

LENTELĖ 15.A. Cholesterolio kiekio kraujyje paskutinio tyrimo laikas, atsižvelgiant į lytį ir amžių (%).

TABLE 15.A. Time of the last blood cholesterol test by sex and age (%).

	Lytis/ Sex													Iš viso/ Total
	Vyrai/ Men						Moterys/ Women							
	Amžiaus grupė/ Age group						Amžiaus grupė/ Age group							
	20-24	25-34	35-44	45-54	55-64	Iš viso/ Total	20-24	25-34	35-44	45-54	55-64	Iš viso/ Total		
Per praėjusius 12 mėn./ During the previous year	1,6	15,7	38,2	40,1	54,9	35,5	19,1	21,1	26,8	48,9	69,9	41,6	39,2	
Prieš 1-5 metus/ 1-5 years ago	15,9	11,6	12,5	20,3	21,0	16,9	6,4	10,3	19,1	18,6	15,4	15,3	15,9	
Seniau nei prieš 5 metus/ More than 5 years ago	,0	5,0	5,3	3,3	3,7	3,8	3,2	1,5	1,7	2,3	2,2	2,1	2,8	
Niekada/ Never	54,0	41,3	27,0	21,7	12,3	26,9	47,9	53,6	34,5	23,1	8,5	29,7	28,5	
Nežinau/ I do not know	28,6	26,4	17,1	14,6	8,0	16,9	23,4	13,4	17,9	7,2	4,0	11,3	13,6	
Iš viso/ Total (%)	64	126	156	214	165	725	94	195	241	267	279	1076	1801	
Iš viso/ Total (N)	63	121	152	212	162	710	94	194	235	264	272	1059	1769	
Neatsakę/ Missing (N)	1	5	4	2	3	15	0	1	6	3	7	17	32	

LENTELĖ 15.B. Asmenų, kuriems per 5 metus buvo nustatytas cholesterolio kiekis, dalis (%) pagrindinėse socialinėse ir demografinėse grupėse.

TABLE 15.B. Proportion of persons having blood cholesterol measured during the last five years by background variables (%).

		Lytis/ Sex													Iš viso/ Total
		Vyrai/ Men						Moterys/ Women							
		Amžiaus grupė/ Age group						Amžiaus grupė/ Age group							
		20-24	25-34	35-44	45-54	55-64	Iš viso/ Total	20-24	25-34	35-44	45-54	55-64	Iš viso/ Total		
Šeiminė padėtis/ Marital status	Vedęs (ištėkėjusi)/ Married	0	26	51	61	78	58	29	36	46	67	90	61	59	
	Nevedęs (netekėjusi)/ Single	20	25	42	36	25	27	25	24	43	77	81	36	32	
	Išsiskyręs (-usi)/ Divorced		75	63	69	73	68	0	21	50	66	84	63	64	
	Našlys (-ė)/ Widowed			0	50	67	43		29	72	72	68	66		
Mokymosi metai/ School years	0-9 metai/ 0-9 years		11	14	0	67	31	0	11	22	33	64	32	31	
	10-12 metai/ 10-12 years	6	27	52	57	78	54	32	29	47	62	80	59	57	
	13 ir daugiau/ 13 or more	19	29	58	65	78	53	25	33	47	72	90	57	56	
Išsilavinimas/ Degree of education	Pradinis/ Primary school		0	67		100	50		100	50	0	0	29	38	
	Nebaigtas vidurinis/ Incomplete secondary school	20	18	25	67	71	36	25	30	21	0	62	36	36	
	Vidurinis/ Secondary school	16	25	52	56	67	49	29	18	37	61	81	51	50	
	Aukštesnysis/ Vocational school	100	10	55	53	86	59	50	27	60	66	92	74	69	
	Kolegija/ College	43	0	100	80	62	49	18	34	55	91	82	50	50	
Gyvenamoji vieta/ Urbanisation	Universitetas/ University	0	45	52	84	88	61	20	37	46	76	91	57	58	
	Didieji miestai/ Cities	22	23	56	61	82	54	35	42	39	78	91	62	59	
	Miestai/ Towns	18	25	42	68	70	53	12	29	53	72	84	60	57	
Darbo pobūdis/ Occupation	Kaimai/ Villages	10	23	48	53	70	46	33	28	48	57	78	51	49	
	Žemės ūkio, miško darbai/ Agricultural work	0	10	44	54	58	41	0	67	20	47	57	42	42	
	Pramonė, statybos/ Industrial work	19	23	46	56	83	50	25	38	27	48	80	49	50	
	Ištaigoje, aptarnavimo sferoje/ Office, service	17	38	61	66	72	58	20	39	54	73	90	64	62	
	Mokosi/ Studying	19	100	100			25	29	0	50	100	0	26	26	
Tautybė/ Nationality	Namų šeimininkė/ Housewife				100		100	50	15	30	53	75	34	35	
	Pensijoje/ Pensioned		50	33	71	78	73		0	0	93	83	79	76	
	Bedarbis/ Unemployed	33	13	45	44	62	37	14	27	38	62	100	45	41	
	Lietuviai/ Lithuanians	19	27	50	63	78	53	26	31	47	69	85	57	55	
Tyrimo metai/ Year	Kiti/ Other	0	33	57	48	68	51	20	32	36	59	86	56	54	
	2012	17	27	51	60	76	52	26	31	46	67	85	57	55	

LENTELĖ 16.A. Gliukozės kiekio kraujyje paskutinio tyrimo laikas, atsižvelgiant į lytį ir amžių (%).

TABLE 16.A. Time of the last blood glucose test by sex and age (%).

	Lytis/ Sex													Iš viso/ Total
	Vyrai/ Men						Moterys/ Women							
	Amžiaus grupė/ Age group					Iš viso/ Total	Amžiaus grupė/ Age group					Iš viso/ Total		
	20-24	25-34	35-44	45-54	55-64		20-24	25-34	35-44	45-54	55-64			
Per praėjusius 12 mėn./ During the previous year	14,3	20,5	32,2	37,8	49,7	34,2	24,5	30,4	28,5	48,1	60,2	41,4	38,5	
Prieš 1-5 metus/ 1-5 years ago	17,5	13,1	14,5	18,7	17,6	16,5	10,6	21,1	24,3	17,7	15,4	18,6	17,7	
Seniau nei prieš 5 metus/ More than 5 years ago	3,2	4,1	4,6	2,9	3,8	3,7	4,3	3,1	7,7	4,6	1,5	4,2	4,0	
Niekada/ Never	41,3	32,8	28,3	23,4	15,7	26,0	36,2	33,0	23,0	20,8	14,7	23,4	24,4	
Nežinau/ I do not know	23,8	29,5	20,4	17,2	13,2	19,7	24,5	12,4	16,6	8,8	8,3	12,5	15,4	
Iš viso/ Total (%)	100,0	100,0	100,0	100,0	100,0	100,0	100,0	100,0	100,0	100,0	100,0	100,0	100,0	
Iš viso/ Total (N)	63	122	152	209	159	705	94	194	235	260	266	1049	1754	
Neatsakę/ Missing (N)	1	4	4	5	6	20	0	1	6	7	13	27	47	

LENTELĖ 16.B. Asmenų, kuriems per pastaruosius 5 metus buvo nustatytas gliukozės kiekis kraujyje, dalis (%) pagrindinėse socialinėse ir demografinėse grupėse.

TABLE 16.B. Proportion of persons having blood glucose measured during the last five years by background variables (%).

		Lytis/ Sex													Iš viso/ Total
		Vyrai/ Men						Moterys/ Women							
		Amžiaus grupė/ Age group					Iš viso/ Total	Amžiaus grupė/ Age group					Iš viso/ Total		
		20-24	25-34	35-44	45-54	55-64		20-24	25-34	35-44	45-54	55-64			
Šeiminė padėtis/ Marital status	Vedęs (ištekęjusi)/ Married	12	32	49	56	71	54	47	57	57	65	79	64	60	
	Nevedęs (netekėjusi)/ Single	35	36	33	45	0	35	32	45	36	75	69	42	39	
	Išsiskyręs (-usi)/ Divorced		50	53	75	55	60	50	36	48	68	75	62	62	
	Našlys (-ė)/ Widowed			50	50	67	57			43	61	69	65	64	
Mokymosi metai/ School years	0-9 metai/ 0-9 years		20	14	0	58	30	0	22	11	33	55	29	30	
	10-12 metai/ 10-12 years	24	30	44	54	62	49	26	38	49	56	67	54	51	
	13 ir daugiau/ 13 or more	33	37	58	58	73	54	38	56	58	73	81	64	61	
Išsilavinimas/ Degree of education	Pradinis/ Primary school		0	33		100	33		100	50	0	33	43	38	
	Nebaigtas vidurinis/ Incomplete secondary school	20	17	20	67	56	30	25	39	21	0	50	36	33	
	Vidurinis/ Secondary school	32	31	47	50	60	47	31	38	41	52	72	50	48	
	Aukštesnysis/ Vocational school	100	20	48	55	74	56	50	45	68	64	82	72	66	
Gyvenamoji vieta/ Urbanisation	Kolegija/ College	71	0	100	60	54	49	45	57	59	91	64	61	57	
	Universitetas/ University	8	57	56	78	81	63	40	60	56	79	80	66	65	
	Didieji miestai/ Cities	39	26	50	59	84	54	48	62	53	72	79	65	61	
	Miestai/ Towns	36	32	39	62	62	51	15	53	60	71	77	63	58	
Darbo pobūdis/ Occupation	Kaimai/ Villages	23	35	48	52	56	46	39	42	43	56	66	51	49	
	Žemės ūkio, miško darbai/ Agricultural work	17	36	44	48	55	43	0	67	27	53	33	42	43	
	Pramonė, statybos/ Industrial work	25	29	40	51	69	46	25	56	41	44	67	50	47	
	Ištaigoje, aptarnavimo sferoje/ Office, service	17	40	61	65	68	57	30	59	60	72	82	68	65	
Tautybė/ Nationality	Mokosi/ Studying	42	100	100			46	36	38	50	100	100	38	41	
	Namų šeimininkė/ Housewife				0		0	75	33	41	47	75	44	43	
	Pensijoje/ Pensioned		50	33	71	67	66		25	33	85	67	67	66	
	Bedarbis/ Unemployed	67	20	36	44	62	39	43	36	38	69	100	53	46	
Tautybė/ Nationality	Lietuviai/ Lithuanians	33	33	44	56	70	50	37	52	55	69	77	61	57	
	Kiti/ Other	12	40	71	61	58	55	20	50	32	49	69	50	52	
Tyrimo metai/ Year	2012	32	34	47	56	67	51	35	52	53	66	76	60	56	

LENTELĖ 17.A. Apsilankymų pas odontologą per pastaruosius 12 mėn. dažnis, atsižvelgiant į lytį ir amžių (%).

TABLE 17.A. Visits the dentist during the last year by sex and age (%).

	Lytis/ Sex										Iš viso/ Total
	Vyrų/ Men					Moterys/ Women					
	Amžiaus grupės				Iš viso/ Total	Amžiaus grupės				Iš viso/ Total	
	20-34	35-44	45-54	55-65		20-34	35-44	45-54	55-65		
Nė karto/ Not at all	38,2	36,5	43,9	43,7	40,7	20,9	21,3	27,8	21,7	22,9	30,0
1 kartą/ One time	23,6	26,4	23,7	20,4	23,6	30,6	25,7	27,0	30,4	28,5	26,6
2 kartus/ Two times	15,2	16,2	15,7	12,7	15,0	14,4	23,5	17,7	17,0	17,9	16,8
3 kartus/ Three times	10,1	6,1	5,6	9,9	7,8	8,3	7,0	6,9	9,5	7,9	7,9
4 kartus/ Four times	2,8	3,4	3,5	4,2	3,5	9,0	7,8	4,8	5,9	6,9	5,6
5 kartus/ Five times	4,5	5,4	2,5	2,1	3,6	4,7	7,4	4,8	6,3	5,7	4,9
6 ir daugiau/ Six or more	5,6	6,1	5,1	7,0	5,9	12,2	7,4	10,9	9,1	10,0	8,4
Iš viso/ Total (%)	100,0	100,0	100,0	100,0	100,0	100,0	100,0	100,0	100,0	100,0	100,0
Iš viso/ Total (N)	178	148	198	142	666	278	230	248	253	1009	1675
Neatsakę/ Missing (N)	12	8	16	23	59	11	11	19	26	67	126

LENTELĖ 17.B. Asmenų, apsilankiusių pas odontologą per pastaruosius 12 mėn., dalis (%) pagrindinėse socialinėse ir demografinėse grupėse.

TABLE 17.B. Proportion of persons visiting a dentist during the last year by background variables (%).

		Lytis/ Sex										Iš viso/ Total
		Vyrų/ Men					Moterys/ Women					
		Amžiaus grupės				Iš viso/ Total	Amžiaus grupės				Iš viso/ Total	
		20-34	35-44	45-54	55-65		20-34	35-44	45-54	55-65		
Šeiminė padėtis/ Marital status	Vedęs (ištekėjusi)/ Married	64	63	57	58	60	84	82	72	79	79	71
	Nevedęs (netekėjusi)/ Single	59	64	45	25	58	74	63	85	88	75	67
	Išsiskyręs (-usi)/ Divorced	75	67	60	50	62	73	79	65	80	74	71
	Našlys (-ė)/ Widowed		0	0	0	0		57	77	73	73	69
Mokymosi metai/ School years	0-9 metai/ 0-9 years	70	43	100	42	51	89	71	33	89	79	63
	10-12 metai/ 10-12 years	60	57	49	57	54	78	68	59	71	68	61
	13 ir daugiau/ 13 or more	61	73	68	59	64	79	85	80	82	81	76
Išsilavinimas/ Degree of education	Pradinis/ Primary school	100	67		0	67	0	100	0	100	71	69
	Nebaigtas vidurinis/ Incomplete secondary school	42	33	33	57	42	87	67	50	67	76	57
	Vidurinis/ Secondary school	58	65	52	47	55	76	69	61	68	69	62
	Aukštesnysis/ Vocational school	73	64	55	65	61	85	81	67	84	78	72
Gyvenamoji vieta/ Urbanisation	Kolegija/ College	33	60	20	78	46	73	90	82	64	77	68
	Universitetas/ University	80	81	81	60	76	83	84	89	87	86	83
	Didieji miestai/ Cities	62	70	58	62	63	76	84	76	81	79	73
	Miestai/ Towns	50	57	67	59	59	78	78	78	84	80	72
Darbo pobūdis/ Occupation	Kaimai/ Villages	67	63	49	50	57	82	74	61	73	73	66
	Žemės ūkio, miško darbai/ Agricultural work	73	47	39	64	53	75	73	53	71	65	57
	Pramonė, statybos/ Industrial work	59	56	59	62	59	83	81	63	71	73	63
	Įstaigoje, aptarnavimo sferoje/ Office, service	65	82	61	51	64	83	81	79	84	82	77
Tautybė/ Nationality	Mokosi/ Studying	62	100			63	70	50	100	100	70	68
	Namų šeimininkė/ Housewife			100		100	85	73	56	71	75	75
	Pensijoje/ Pensioned	100	60	47	57	56	100	100	75	72	75	67
	Bedarbis/ Unemployed	47	50	38	25	43	65	58	67	60	63	54
Tautybė/ Nationality	Lietuviai/ Lithuanians	61	62	58	55	59	81	79	73	79	78	71
	Kiti/ Other	74	77	44	63	60	68	73	66	74	70	66
Tyrimo metai/ Year	2012	62	64	56	56	59	79	79	72	78	77	70

LENTELĖ 18.A. Apsilankymų pas odontologą priežastys, atsižvelgiant į lytį ir amžių (%).

TABLE 18.A. The reason of the visit to the dentist by sex and age (%).

	Lytis/ Sex										Iš viso/ Total
	Vyrai/ Men					Moterys/ Women					
	Amžiaus grupės				Iš viso/ Total	Amžiaus grupės				Iš viso/ Total	
	20-34	35-44	45-54	55-65		20-34	35-44	45-54	55-65		
Pasitikrinti profilaktiškai/ Preventive examination	35,3	31,4	20,6	7,3	23,7	48,1	42,3	28,8	22,9	35,5	30,8
Dėl dantų skausmo/ Toothache	27,9	36,5	28,0	29,1	30,1	35,3	30,3	27,7	30,5	31,0	30,6
Dėl dantų protezavimo/ Prosthetic dentistry	6,8	10,9	15,0	25,5	14,3	6,9	15,8	22,5	38,0	20,8	18,2
Nesilankę/ Not at all	35,8	30,1	41,6	43,0	37,9	19,7	22,0	27,3	21,1	22,5	28,7
Iš viso/ Total (N)	190	156	214	165	725	289	241	267	279	1076	1801

LENTELĖ 18.B. Asmenų, kurie kreipėsi į odontologą dėl profilaktinio patikrinimo, dalis (%) pagrindinėse socialinėse ir demografinėse grupėse.

TABLE 18.B. Proportion of persons who had preventive dental examination by background variables (%).

		Lytis/ Sex										Iš viso/ Total
		Vyrai/ Men					Moterys/ Women					
		Amžiaus grupės				Iš viso/ Total	Amžiaus grupės				Iš viso/ Total	
		20-34	35-44	45-54	55-65		20-34	35-44	45-54	55-65		
Šeiminė padėtis/ Marital status	Vedęs (ištekęjusi)/ Married	33	36	21	8	23	53	46	30	25	38	31
	Nevedęs (netekėjusi)/ Single	36	12	17	0	29	46	32	46	44	44	37
	Išsiskykęs (-usi)/ Divorced	40	35	25	0	25	25	29	18	20	22	23
	Našlys (-ė)/ Widowed		0	0	0	0		43	28	14	21	19
Mokymosi metai/ School years	0-9 metai/ 0-9 years	0	7	0	0	3	9	0	33	17	11	7
	10-12 metai/ 10-12 years	26	19	11	3	14	40	38	15	15	24	19
	13 ir daugiau/ 13 or more	41	55	35	12	35	51	47	38	29	42	40
Išsilavinimas/ Degree of education	Pradinis/ Primary school	0	0		0	0	0	0	0	0	0	0
	Nebaigtas vidurinis/ Incomplete secondary school	10	0	0	0	4	22	14	50	24	22	12
	Vidurinis/ Secondary school	31	26	15	5	19	38	31	11	13	23	21
	Aukštesnysis/ Vocational school	45	29	13	11	19	46	44	24	24	29	25
Gyvenamoji vieta/ Urbanisation	Kolegija/ College	28	60	20	7	24	43	52	27	27	42	36
	Universitetas/ University	54	67	56	12	48	66	55	51	38	55	53
	Didieji miestai/ Cities	47	38	30	11	33	54	48	31	27	40	37
	Miestai/ Towns	32	26	25	5	22	44	38	39	23	35	30
Darbo pobūdis/ Occupation	Kaimai/ Villages	24	30	11	5	18	40	37	15	20	29	24
	Žemės ūkio, miško darbai/ Agricultural work	12	28	8	17	15	50	45	6	0	21	17
	Pramonė, statybos/ Industrial work	27	19	15	2	16	19	32	18	19	21	18
	Įstaigoje, aptarnavimo sferoje/ Office, service	45	56	34	13	37	59	47	34	29	42	41
Tautybė/ Nationality	Mokosi/ Studying	48	100			50	41	0	100	100	41	44
	Namų šeimininkė/ Housewife			100		100	43	43	11	0	33	33
	Pensijoje/ Pensioned	50	20	12	7	11	50	0	36	16	20	16
	Bedarbis/ Unemployed	37	8	0	0	16	39	31	46	40	39	28
Tautybė/ Nationality	Lietuviai/ Lithuanians	34	30	21	5	23	47	43	27	22	35	31
	Kiti/ Other	47	43	18	16	27	53	32	36	26	36	32
Tyrimo metai/ Year	2012	35	31	21	7	24	48	42	29	23	36	31

LENTELĖ 19.A. Trūkstančių dantų skaičius, atsižvelgiant į lytį ir amžių (%).

TABLE 19.A. Missing teeth by sex and age (%).

	Lytis/ Sex										Iš viso/ Total
	Vyrai/ Men					Moterys/ Women					
	Amžiaus grupės				Iš viso/ Total	Amžiaus grupės				Iš viso/ Total	
	20-34	35-44	45-54	55-65		20-34	35-44	45-54	55-65		
Yra visi/ None	54,8	13,6	7,5	4,9	20,5	51,4	14,2	4,5	3,2	18,9	19,6
Neturi nuo 1 iki 5 dantų/ 1-5 are missing	41,4	66,9	53,1	30,7	47,9	47,2	65,4	49,2	29,5	47,2	47,5
Neturi nuo 6 iki 10 dantų/ 6-10 are missing	2,2	13,6	20,7	23,3	14,9	1,4	12,5	26,1	26,6	16,6	15,9
Neturi daugiau kaip 10 dantų/ Over 10 but not all	1,6	4,5	16,0	27,0	12,3	,0	7,5	16,3	32,7	14,2	13,5
Visai neturi, naudojami protezais/ All missing, false teeth	,0	1,3	2,8	14,1	4,3	,0	,4	3,8	7,9	3,1	3,6
Iš viso/ Total (%)	100,0	100,0	100,0	100,0	100,0	100,0	100,0	100,0	100,0	100,0	100,0
Iš viso/ Total (N)	186	154	213	163	716	286	240	264	278	1068	1784
Neatsakę/ Missing (N)	4	2	1	2	9	3	1	3	1	8	17

LENTELĖ 19.B. Asmenų, kuriems netrūksta nei vieno danties, dalis (%) pagrindinėse socialinėse ir demografinėse grupėse.

TABLE 19.B. Proportion of persons with no missing teeth by background variables (%).

		Lytis/ Sex										Iš viso/ Total
		Vyrai/ Men					Moterys/ Women					
		Amžiaus grupės				Iš viso/ Total	Amžiaus grupės				Iš viso/ Total	
		20-34	35-44	45-54	55-65		20-34	35-44	45-54	55-65		
Šeiminė padėtis/ Marital status	Wedęs (ištekėjusi)/ Married	47	14	7	6	14	45	13	5	2	15	15
	Nevedęs (netekėjusi)/ Single	63	16	17	0	49	60	21	8	0	45	47
	Išsiskyres (-usi)/ Divorced	0	10	13	0	8	40	16	2	9	12	11
	Našlys (-e)/ Widowed		0	0	0	0		0	0	2	1	1
Mokymosi metai/ School years	0-9 metai/ 0-9 years	50	7	0	8	19	18	11	0	0	9	14
	10-12 metai/ 10-12 years	43	6	8	3	12	40	8	3	1	9	10
	13 ir daugiau/ 13 or more	59	27	8	6	29	55	18	6	5	24	26
Išsilavinimas/ Degree of education	Pradinis/ Primary school	50	0		0	17	100	0	0	0	14	15
	Nebaigtas vidurinis/ Incomplete secondary school	22	10	0	6	13	19	14	0	0	12	13
	Vidurinis/ Secondary school	64	9	8	3	20	47	7	5	5	17	18
	Aukštesnysis/ Vocational school	36	3	7	0	6	50	13	3	2	7	7
	Kolegija/ College	50	20	20	15	32	51	18	0	0	30	31
Gyvenamoji vieta/ Urbanisation	Universitetinis/ University	63	41	6	6	34	64	22	6	5	29	31
	Didieji miestai/ Cities	52	27	4	11	24	58	14	4	3	20	21
	Miestai/ Towns	54	3	10	2	17	49	14	4	5	17	17
	Kaimai/ Villages	55	9	9	2	20	45	9	7	0	17	18
Darbo pobūdis/ Occupation	Žemės ūkio, miško darbai/ Agricultural work	41	0	4	0	11	25	27	6	0	13	12
	Pramonė, statybos/ Industrial work	49	10	5	4	17	40	14	3	8	14	16
	Ištaigoje, aptarnavimo sferoje/ Office, service	55	26	11	9	25	53	14	4	4	18	20
	Mokosi/ Studying	70	100			71	66	0	0	0	62	65
	Namų šeimininkė/ Housewife			0		0	35	18	11	0	22	22
Tautybė/ Nationality	Pensijoje/ Pensioned	50	0	12	5	8	25	0	0	1	2	4
	Bedarbis/ Unemployed	65	0	10	0	26	44	8	15	0	22	24
	Lietuviai/ Lithuanians	55	14	8	5	22	51	16	4	4	20	20
Tyrimo metai/ Year	Kiti/ Other	53	7	6	3	14	55	0	9	0	15	15
	2012	55	14	8	5	21	51	14	5	3	19	20

LENTELĖ 20.A. Dantų valymo dažnis, atsižvelgiant į lytį ir amžių (%).

TABLE 20.A. Brushing of the teeth by sex and age (%).

	Lytis/ Sex										Iš viso/ Total
	Vyrai/ Men					Moterys/ Women					
	Amžiaus grupės				Iš viso/ Total	Amžiaus grupės				Iš viso/ Total	
	20-34	35-44	45-54	55-65		20-34	35-44	45-54	55-65		
Dažniau negu kartą per dieną/ More than once a day	40,4	25,6	27,5	23,9	29,7	66,1	56,2	52,3	43,5	54,6	44,7
Vieną kartą per dieną/ Once a day	40,4	43,6	39,8	43,9	41,7	27,3	34,2	38,6	48,9	37,3	39,0
Ne kiekvieną dieną/ Less than once a day	17,0	24,4	27,0	23,9	23,1	6,6	8,3	7,6	6,5	7,2	13,5
Niekada	2,1	6,4	5,7	8,4	5,5	,0	1,2	1,5	1,1	,9	2,8
Iš viso/ Total (%)	100,0	100,0	100,0	100,0	100,0	100,0	100,0	100,0	100,0	100,0	100,0
Iš viso/ Total (N)	188	156	211	155	710	289	240	264	278	1071	1781
Neatsakę/ Missing (N)	2	0	3	10	15	0	1	3	1	5	20

LENTELĖ 20.B. Asmenų, valančių dantis dažniau nei vieną kartą per dieną, dalis (%) pagrindinėse socialinėse ir demografinėse grupėse.

TABLE 20.B. Proportion of persons brushing their teeth more than once a day by background variables (%).

		Lytis/ Sex										Iš viso/ Total
		Vyrai/ Men					Moterys/ Women					
		Amžiaus grupės				Iš viso/ Total	Amžiaus grupės				Iš viso/ Total	
		20-34	35-44	45-54	55-65		20-34	35-44	45-54	55-65		
Šeimė padėtis/ Marital status	Vedęs (ištekejusi)/ Married	46	26	29	26	31	67	57	51	46	55	44
	Nevedęs (netekėjusi)/ Single	35	23	8	0	30	67	54	77	31	63	48
	Išsiskyręs (-usi)/ Divorced	25	30	20	11	23	50	55	52	50	52	44
	Našlys (-ė)/ Widowed		0	0	0	0		57	46	35	41	38
Mokymosi metai/ School years	0-9 metai/ 0-9 years	10	0	0	0	3	27	33	67	33	34	18
	10-12 metai/ 10-12 years	37	11	23	18	21	58	39	33	39	40	31
	13 ir daugiau/ 13 or more	44	51	33	31	39	71	67	61	47	62	55
Išsilavinimas/ Degree of education	Pradinis/ Primary school	0	33		0	17	0	50	0	33	29	23
	Nebaigtas vidurinis/ Incomplete secondary school	24	5	0	6	13	41	29	50	24	33	23
	Vidurinis/ Secondary school	37	20	22	14	23	62	37	38	38	44	34
	Aukštesnysis/ Vocational school	45	12	32	32	28	92	56	46	45	50	42
Gyvenamoji vieta/ Urbanisation	Kolegija/ College	50	80	20	38	46	65	73	55	82	68	61
	Universitetas/ University	49	59	44	38	47	74	74	74	47	70	63
	Didieji miestai/ Cities	45	38	39	34	39	69	64	63	46	60	53
	Miestai/ Towns	38	26	35	22	31	65	59	57	41	54	46
Darbo pobūdis/ Occupation	Kaimai/ Villages	34	16	15	15	21	64	43	36	37	46	34
	Žemės ūkio, miško darbai/ Agricultural work	6	17	21	10	14	25	18	12	0	14	14
	Pramonė, statybos/ Industrial work	36	19	25	15	24	48	55	41	42	46	30
	Įstaigoje, aptarnavimo sferoje/ Office, service	50	44	38	35	42	71	63	63	51	62	56
Tautybė/ Nationality	Mokosi/ Studying	56	100			57	73	100	100	100	75	70
	Namų šeimininkė/ Housewife			100		100	54	46	32	38	46	46
	Pensijoje/ Pensioned	0	0	18	28	22	50	33	43	33	35	30
	Bedarbis/ Unemployed	41	8	0	20	20	61	23	31	40	41	31
Tautybė/ Nationality	Lietuviai/ Lithuanians	40	25	28	24	30	67	55	54	43	55	45
	Kiti/ Other	42	36	24	21	29	62	68	44	44	52	43
Tyrimo metai/ Year	2012	40	26	27	24	30	66	56	52	44	55	45

LENTELĖ 21.A. Tepinėlio iš gimdos kaklelio ėmimo laikas, atsižvelgiant į lytį ir amžių (%).**TABLE 21.A. Time of the last cervical smear test taken by age (%).**

	Amžiaus grupė/ Age group					Iš viso/ Total
	20-24	25-34	35-44	45-54	55-64	
Per praėjusius 12 mėn./ During the previous year	9,7	37,3	39,1	39,0	26,6	32,9
Prieš 1-3 metus/ 1-3 years ago	9,7	20,2	33,6	37,1	39,9	31,5
Seniau negu prieš 3 metus/ More than 3 years ago	,0	4,7	13,9	15,4	18,8	12,6
Niekada/ Never	78,5	34,7	11,8	6,9	7,4	19,5
Nežinau/ I do not know	2,2	3,1	1,7	1,5	7,4	3,4
Iš viso/ Total (%)	100,0	100,0	100,0	100,0	100,0	100,0
Iš viso/ Total (N)	93	193	238	259	271	1054
Neatsakę/ Missing (N)	1	2	3	8	8	22

LENTELĖ 21.B. Moterų, kurioms per pastaruosius 3 metus buvo imtas tepinėlis iš gimdos kaklelio, dalis (%) pagrindinėse socialinėse ir demografinėse grupėse.**TABLE 21.B. Proportion of women who had a cervical smear test taken during the last 3 years by background variables (%).**

		Amžiaus grupė/ Age group					Iš viso/ Total
		20-24	25-34	35-44	45-54	55-64	
Šeiminė padėtis/ Marital status	Vedęs (ištekėjusi)/ Married	41	65	79	76	72	73
	Nevedęs (netekėjusi)/ Single	15	40	52	75	67	36
	Išsiskyręs (-usi)/ Divorced	0	62	65	75	61	65
	Našlys (-ė)/ Widowed			43	74	55	60
Mokymosi metai/ School years	0-9 metai/ 0-9 years	50	75	44	67	42	53
	10-12 metai/ 10-12 years	21	58	68	70	61	63
	13 ir daugiau/ 13 or more	18	57	77	79	73	66
Išsilavinimas/ Degree of education	Pradinis/ Primary school		0	50	0	33	29
	Nebaigtas vidurinis/ Incomplete secondary school	50	59	62	100	25	51
	Vidurinis/ Secondary school	16	45	66	67	65	56
	Aukštesnysis/ Vocational school	0	91	71	75	71	73
	Kolegija/ College	27	54	96	91	45	65
Gyvenamoji vieta/ Urbanisation	Universitetas/ University	20	61	74	84	78	70
	Didieji miestai/ Cities	17	62	70	78	76	69
	Miestai/ Towns	19	53	73	89	59	64
	Kaimai/ Villages	22	51	77	62	64	60
Darbo pobūdis/ Occupation	Žemės ūkio, miško darbai/ Agricultural work	0	67	70	44	57	54
	Pramonė, statybos/ Industrial work	25	71	59	72	73	67
	Įstaigoje, aptarnavimo sferoje/ Office, service	25	63	76	83	72	73
	Mokosi/ Studying	13	38	100	0	0	18
	Namų šeimininkė/ Housewife	50	44	86	67	50	62
	Pensijoje/ Pensioned		75	67	69	57	60
	Bedarbis/ Unemployed	29	18	31	62	100	43
Tautybė/ Nationality	Lietuviai/ Lithuanians	20	57	73	76	65	64
	Kiti/ Other	10	64	73	74	74	68
Tyrimo metai/ Year	2012	19	58	73	76	66	64

LENTELĖ 22. Ar per praėjusius metus tiriamoji buvo kviesta (siūsta) pasitikrinti dėl gimdos kaklelio vėžio, atliekant gimdos kaklelio tepinėlio tyrimą (%)?

TABLE 22. Have you been invited (refferred) to cervical cancer screening (%)?

	Amžiaus grupė/ Age group					Iš viso/ Total
	20-24	25-34	35-44	45-54	55-64	
Taip/ Yes	7,6	37,6	45,8	43,6	32,7	37,1
Ne/ No	92,4	61,9	53,4	54,8	65,8	61,9
Nežinau/ I do not know	,0	,5	,8	1,5	1,5	1,1
Iš viso/ Total (%)	100,0	100,0	100,0	100,0	100,0	100,0
Iš viso/ Total (N)	92	194	238	259	263	1046
Neatsakę/ Missing (N)	2	1	3	8	16	30

LENTELĖ 23. Ar buvo kada nors atlikta mamografija(%)?

TABLE 23. Has a woman ever had a mammography(%)?

	Amžiaus grupė/ Age group					Iš viso/ Total
	20-24	25-34	35-44	45-54	55-64	
Taip/ Yes	5,4	16,0	23,7	47,5	78,1	40,7
Ne/ No	90,3	83,0	75,5	50,9	21,9	58,2
Nežinau/ I do not know	4,3	1,0	,8	1,5	,0	1,1
Iš viso/ Total (%)	100,0	100,0	100,0	100,0	100,0	100,0
Iš viso/ Total (N)	93	194	241	265	278	1071
Neatsakę/ Missing (N)	1	1	0	2	1	5

LENTELĖ 24. Paskutiniuosius mamografijos laikas, atsižvelgiant į amžių (%)

TABLE 24. Time of the last mammography by age (%)

	Amžiaus grupė/ Age group					Iš viso/ Total
	20-24	25-34	35-44	45-54	55-64	
Per praėjusius 12 mėn./ During the previous year	40,0	40,0	17,9	42,4	42,1	38,8
Prieš 1-2 metus/ 1-2 years ago	,0	30,0	44,6	28,8	42,1	37,2
Seniau negu prieš 2 metus/ More than 2 years ago	60,0	30,0	37,5	28,8	15,9	24,0
Iš viso/ Total (%)	100,0	100,0	100,0	100,0	100,0	100,0
Iš viso/ Total (N)	5	30	56	125	214	430
Neatsakę/ Missing (N)	0	1	1	1	3	6

LENTELĖ 25. Ar per praėjusius metus buvote kviesta (siūsta) pasitikrinti dėl krūties vėžio, atliekant mamografiją, atsižvelgiant į amžių (%)?

TABLE 25. Have you been invited to take part in mammography screening program (%)?

	Amžiaus grupė/ Age group					Iš viso/ Total
	20-24	25-34	35-44	45-54	55-64	
Taip/ Yes	1,1	5,2	5,8	21,8	41,5	18,3
Ne/ No	98,9	94,8	93,4	77,0	57,8	81,0
Nežinau/ I do not know	,0	,0	,8	1,2	,7	,7
Iš viso/ Total (%)	100,0	100,0	100,0	100,0	100,0	100,0
Iš viso/ Total (N)	92	194	241	257	270	1054
Neatsakę/ Missing (N)	2	1	0	10	9	22

LENTELĖ 26.A. Buvimo prirūkytose patalpose darbo metu trukmė, atsižvelgiant į lytį ir amžių (%).

TABLE 26.A. Persons daily exposed to tobacco smoke at work by sex and age (%).

	Lytis/ Sex												Iš viso/ Total
	Vyrai/ Men						Moterys/ Women						
	Amžiaus grupė/ Age group						Amžiaus grupė/ Age group						
	20-24	25-34	35-44	45-54	55-64	Iš viso/ Total	20-24	25-34	35-44	45-54	55-64	Iš viso/ Total	
Daugiau negu 5 valandas/ More than 5 hours	9,7	5,6	10,7	11,4	5,5	8,8	3,4	2,2	2,2	2,5	1,7	2,3	5,0
Nuo 1 iki 5 valandų/ 1-5 hours	8,1	8,1	14,8	11,4	5,5	10,0	7,9	2,7	5,3	3,3	3,5	4,1	6,5
Mažiau negu 1 val. per dieną/ Less than 1 hour	14,5	15,3	6,7	10,4	6,2	10,0	12,4	7,1	5,8	7,9	3,9	6,7	8,1
Beveik visai nebūna/ Almost never	67,7	67,7	59,1	61,7	67,8	64,1	73,0	79,3	78,2	78,0	75,3	77,2	71,8
Dirba namuose/ Not working outside the house	,0	3,2	8,7	5,0	15,1	7,2	3,4	8,7	8,4	8,3	15,6	9,7	8,7
Iš viso/ Total (%)	100,0	100,0	100,0	100,0	100,0	100,0	100,0	100,0	100,0	100,0	100,0	100,0	100,0
Iš viso/ Total (N)	62	124	149	201	146	682	89	184	225	241	231	970	1652
Neatsakę/ Missing (N)	2	2	7	13	19	43	5	11	16	26	48	106	149

LENTELĖ 26.B. Asmenų, būnančių prirūkytose patalpose darbe kasdien nors 1 val., dalis (%) pagrindinėse socialinėse ir demografinėse grupėse.

TABLE 26.B. Proportion of persons exposed to tobacco smoke at least one hour daily at work by background variables (%).

		Lytis/ Sex												Iš viso/ Total
		Vyrai/ Men						Moterys/ Women						
		Amžiaus grupė/ Age group						Amžiaus grupė/ Age group						
		20-24	25-34	35-44	45-54	55-64	Iš viso/ Total	20-24	25-34	35-44	45-54	55-64	Iš viso/ Total	
Šeiminė padėtis/ Marital status	Vedęs (ištekejusi)/ Married	38	12	20	21	9	16	6	6	8	5	4	6	11
	Nevedęs (netekėjusi)/ Single	15	14	33	36	0	19	11	4	0	0	0	6	12
	Išsiskyres (-usi)/ Divorced		40	42	31	25	36	50	0	11	10	6	8	16
Mokymosi metai/ School years	Naslys (-e)/ Widowed			100	50	100	80			0	10	10	9	14
	0-9 metai/ 0-9 years		10	23	0	10	15	50	11	29	33	0	17	16
	10-12 metai/ 10-12 years	24	39	34	29	17	29	18	9	16	12	8	12	21
Išsilavinimas/ Degree of education	13 ir daugiau/ 13 or more	17	5	12	15	6	10	9	3	3	2	4	4	6
	Pradinis/ Primary school		0	0		0	0		100	0	100	33	43	23
	Nebaigtas vidurinis/ Incomplete secondary school	20	27	26	67	7	23	67	13	27	0	8	18	21
	Vidurinis/ Secondary school	22	26	36	31	23	29	10	5	18	11	5	10	20
	Aukštesnysis/ Vocational school	0	10	26	16	3	15	0	0	0	5	6	4	8
	Kolegija/ College	14	0	0	0	7	5	10	6	0	0	20	6	5
	Universitetinis/ University	8	2	4	6	3	4	8	1	4	2	0	3	3
Gyvenamoji vieta/ Urbanisation	Didieji miestai/ Cities	17	10	29	22	8	18	20	3	6	1	2	4	9
	Miestai/ Towns	9	22	29	32	9	23	0	5	13	10	8	8	14
	Kaimai/ Villages	20	14	21	19	12	17	15	7	7	8	5	8	12
Darbo pobūdis/ Occupation	Žemės ūkio, miško darbai/ Agricultural work	50	30	18	9	11	18	0	0	12	7	25	10	16
	Pramonė, statybos/ Industrial work	25	12	36	30	12	24	25	19	10	19	5	14	22
	Ištaigoje, aptarnavimo sferoje/ Office, service	17	4	17	17	7	12	11	3	5	2	4	4	6
	Mokosi/ Studying	8	0	100			11	9	0	0	0	0	8	9
	Namų šeimininkė/ Housewife				0		0	0	3	8	12	0	6	6
	Pensijoje/ Pensioned		0	33	18	14	15		0	0	0	7	5	10
Tautybė/ Nationality	Bedarbis/ Unemployed	0	40	9	44	25	29	33	25	30	20	25	26	27
	Lietuviai/ Lithuanians	21	13	27	21	11	19	10	5	8	4	5	6	11
	Kiti/ Other	0	18	8	34	12	19	25	0	0	14	9	8	13
Tyrimo metai/ Year	2012	18	14	26	23	11	19	11	5	8	6	5	6	12

LENTELĖ 27.A. Rūkymas tiriamojo bute, atsižvelgiant į lytį ir amžių (%).

TABLE 27.A. Persons exposed to tobacco smoke at home by sex and age (%).

	Lytis/ Sex													Iš viso/ Total
	Vyrai/ Men						Moterys/ Women							
	Amžiaus grupė/ Age group					Iš viso/ Total	Amžiaus grupė/ Age group					Iš viso/ Total		
	20-24	25-34	35-44	45-54	55-64		20-24	25-34	35-44	45-54	55-64			
Niekas nerūko/ Nobody smokes	75,0	82,8	70,4	76,0	82,6	77,3	77,8	81,6	73,7	74,7	79,4	77,2	77,2	
Taip, kai kas rūko/ Somebody smokes	25,0	17,2	29,6	24,0	17,4	22,7	22,2	18,4	26,3	25,3	20,6	22,8	22,8	
Iš viso/ Total (%)	100,0	100,0	100,0	100,0	100,0	100,0	100,0	100,0	100,0	100,0	100,0	100,0	100,0	
Iš viso/ Total (N)	64	122	152	200	149	687	90	190	232	257	248	1017	1704	
Neatsakę/ Missing (N)	0	4	4	14	16	38	4	5	9	10	31	59	97	

LENTELĖ 27.B. Asmenų, kurių bute rūkoma, dalis (%) pagrindinėse socialinėse ir demografinėse grupėse.

TABLE 27.B. Proportion of persons exposed to tobacco smoke at home by background variables (%).

		Lytis/ Sex													Iš viso/ Total
		Vyrai/ Men						Moterys/ Women							
		Amžiaus grupė/ Age group					Iš viso/ Total	Amžiaus grupė/ Age group					Iš viso/ Total		
		20-24	25-34	35-44	45-54	55-64		20-24	25-34	35-44	45-54	55-64			
Šeimėnė padėtis/ Marital status	Vedęs (ištekėjusi)/ Married	12	14	21	23	15	19	27	15	26	26	25	24	21	
	Nevedęs (netekėjusi)/ Single	27	21	48	12	33	28	22	26	7	25	0	19	23	
	Išsiskyres (-usi)/ Divorced		40	50	43	33	43	0	21	43	28	11	25	30	
	Našlys (-ė)/ Widowed			100	50	100	83			40	19	20	21	26	
Mokymosi metai/ School years	0-9 metai/ 0-9 years		11	57		25	34	50	44	71	33	36	47	40	
	10-12 metai/ 10-12 years	35	27	35	31	19	30	12	23	43	30	29	32	31	
	13 ir daugiau/ 13 or more	23	14	17	12	15	16	24	15	16	22	15	18	17	
Išsilavinimas/ Degree of education	Pradinis/ Primary school		0	50		0	20		100	0	100	33	43	33	
	Nebaigtas vidurinis/ Incomplete secondary school	20	15	45	100	19	29	67	43	64	50	56	53	40	
	Vidurinis/ Secondary school	29	32	40	30	26	31	22	23	39	33	26	30	30	
	Aukštesnysis/ Vocational school	0	0	12	21	9	14	0	20	23	18	16	18	17	
	Kolegija/ College	14	18	0	0	7	10	20	17	17	45	18	21	18	
	Universitetinis/ University	23	9	19	9	13	13	20	7	13	21	9	14	13	
Gyvenamoji vieta/ Urbanisation	Didieji miestai/ Cities	28	10	27	15	11	17	25	11	31	21	18	21	20	
	Miestai/ Towns	25	26	32	27	13	24	12	20	22	28	22	22	23	
	Kaimai/ Villages	23	20	31	31	26	27	27	28	26	25	24	26	26	
Darbo pobūdis/ Occupation	Žemės ūkio, miško darbai/ Agricultural work	33	44	28	13	40	27	0	33	38	20	67	33	29	
	Pramonė, statybos/ Industrial work	31	12	29	29	8	22	50	20	10	29	25	23	22	
	Ištaigoje, aptarnavimo sferoje/ Office, service	31	16	17	14	9	15	32	12	24	21	12	19	18	
	Mokosi/ Studying	19	0	100			21	15	0	0	100	100	15	17	
	Namų šeimininkė/ Housewife				0		0	75	33	37	37	80	40	39	
	Pensijoje/ Pensioned		0	80	46	26	34		50	67	8	26	26	30	
	Bedarbis/ Unemployed	0	27	64	50	50	42	20	36	45	54	50	43	43	
Tautybė/ Nationality	Lietuviai/ Lithuanians	22	16	29	22	15	21	20	19	25	26	17	22	21	
	Kiti/ Other	38	27	31	32	27	30	44	14	40	23	44	32	31	
Tyrimo metai/ Year	2012	25	17	30	24	17	23	22	18	26	25	21	23	23	

LENTELĖ 28.A. Skirstymas pagal rūkymo įprotį, atsižvelgiant į lytį ir amžių (%).

TABLE 28.A. Smoking during entire lifetime by sex and age (%).

	Lytis/ Sex													Iš viso/ Total
	Vyrai/ Men						Moterys/ Women							
	Amžiaus grupė/ Age group					Iš viso/ Total	Amžiaus grupė/ Age group					Iš viso/ Total		
	20-24	25-34	35-44	45-54	55-64		20-24	25-34	35-44	45-54	55-64			
Niekada nerūkė/ Never smoked	33,9	23,4	21,7	23,2	30,3	25,4	45,7	40,1	47,6	58,1	72,5	54,9	42,9	
Rūkė/ Smoked	66,1	76,6	78,3	76,8	69,7	74,6	54,3	59,9	52,4	41,9	27,5	45,1	57,1	
Iš viso/ Total (%)	100,0	100,0	100,0	100,0	100,0	100,0	100,0	100,0	100,0	100,0	100,0	100,0	100,0	
Iš viso/ Total (N)	62	124	152	211	155	704	92	192	233	258	255	1030	1734	
Neatsakę/ Missing (N)	2	2	4	3	10	21	2	3	8	9	24	46	67	

LENTELĖ 28.B. Asmenų, niekada gyvenime nerūkusių, dalis (%) pagrindinėse socialinėse ir demografinėse grupėse.

TABLE 28.B. Proportion of non-smokers during entire lifetime by background variables (%).

		Lytis/ Sex													Iš viso/ Total
		Vyrai/ Men						Moterys/ Women							
		Amžiaus grupė/ Age group					Iš viso/ Total	Amžiaus grupė/ Age group					Iš viso/ Total		
		20-24	25-34	35-44	45-54	55-64		20-24	25-34	35-44	45-54	55-64			
Šeiminė padėtis/ Marital status	Vedęs (ištekėjusi)/ Married	12	23	23	21	31	24	12	35	45	66	69	54	41	
	Nevedęs (netekėjusi)/ Single	38	25	24	50	25	32	54	51	68	42	80	57	46	
	Išsiskyres (-usi)/ Divorced		20	16	31	22	22	0	43	54	40	74	53	45	
	Našlys (-ė)/ Widowed			0	0	33	14			0	50	83	67	62	
Mokymosi metai/ School years	0-9 metai/ 0-9 years		30	14	0	17	19	50	44	62	33	82	61	39	
	10-12 metai/ 10-12 years	35	3	18	21	25	20	47	30	36	57	69	53	36	
	13 ir daugiau/ 13 or more	29	30	33	26	36	31	45	41	52	59	73	55	47	
Išsilavinimas/ Degree of education	Pradinis/ Primary school		100	0		0	33		100	100	0	0	43	38	
	Nebaigtas vidurinis/ Incomplete secondary school	20	0	16	0	20	11	0	32	50	0	67	43	25	
	Vidurinis/ Secondary school	37	9	12	21	22	20	53	27	40	61	70	53	37	
	Aukštesnysis/ Vocational school	100	40	27	21	46	31	100	40	48	63	80	67	53	
Gyvenamoji vieta/ Urbanisation	Kolegija/ College	33	27	25	20	23	26	36	34	43	45	55	41	36	
	Universitetas/ University	25	37	46	34	35	37	36	50	51	56	73	54	49	
	Didieji miestai/ Cities	35	31	28	27	31	29	38	37	42	48	64	47	41	
	Miestai/ Towns	55	11	20	19	36	24	58	38	42	62	78	59	46	
Darbo pobūdis/ Occupation	Kaimai/ Villages	26	24	21	21	24	22	42	44	53	65	76	58	41	
	Žemės ūkio, miško darbai/ Agricultural work	33	22	28	30	27	28	0	33	57	60	67	56	37	
	Pramonė, statybos/ Industrial work	13	10	18	19	34	19	50	25	64	62	67	57	29	
	Įstaigoje, aptarnavimo sferoje/ Office, service	31	38	27	27	34	31	11	43	46	55	75	53	47	
Tautybė/ Nationality	Mokosi/ Studying	48	0				46	61	38	0	100	100	57	54	
	Namų šeimininkė/ Housewife				0		0	0	36	41	79	50	46	46	
	Pensijoje/ Pensioned		50	0	19	26	23		75	67	58	75	72	52	
	Bedarbis/ Unemployed	33	25	17	30	14	23	50	36	36	42	40	40	31	
Tautybė/ Nationality	Lietuviai/ Lithuanians	33	21	22	22	30	25	46	41	49	59	75	56	43	
	Kiti/ Other	43	45	23	27	31	31	40	32	38	56	59	49	42	
Tyrimo metai/ Year	2012	34	23	22	23	30	25	46	40	48	58	73	55	43	

LENTELĖ 29.A. Ar per visą gyvenimą buvo surūkyta bent 100 cigarečių (%)?

TABLE 29.A. Smoking at least 100 cigarettes during entire lifetime by sex and age (%).

	Lytis/ Sex												Iš viso/ Total
	Vyrai/ Men						Moterys/ Women						
	Amžiaus grupė/ Age group					Iš viso/ Total	Amžiaus grupė/ Age group					Iš viso/ Total	
	20-24	25-34	35-44	45-54	55-64		20-24	25-34	35-44	45-54	55-64		
Ne/ No	11,5	10,0	4,0	1,4	1,3	4,3	20,7	10,6	7,4	7,9	6,7	9,1	7,2
Taip/ Yes	54,1	65,8	74,2	75,2	67,5	69,8	33,7	48,7	44,6	32,8	20,5	35,4	49,4
Niekada nerūkę/ Never smoked	34,4	24,2	21,9	23,3	31,1	25,8	45,7	40,7	48,1	59,3	72,8	55,4	43,5
Iš viso/ Total (%)	100,0	100,0	100,0	100,0	100,0	100,0	100,0	100,0	100,0	100,0	100,0	100,0	100,0
Iš viso/ Total (N)	63	120	153	211	153	700	92	188	232	251	256	1019	1719
Neatsakę/ Missing (N)	1	6	3	3	12	25	2	7	9	16	23	57	82

LENTELĖ 29.B. Asmenų, per savo gyvenimą surūkiusių bent 100 cigarečių, dalis (%) pagrindinėse socialinėse ir demografinėse grupėse.

TABLE 29.B. Proportion of those who have smoked at least 100 cigarettes during entire lifetime by background variables (%).

		Lytis/ Sex												Iš viso/ Total
		Vyrai/ Men						Moterys/ Women						
		Amžiaus grupė/ Age group					Iš viso/ Total	Amžiaus grupė/ Age group					Iš viso/ Total	
		20-24	25-34	35-44	45-54	55-64		20-24	25-34	35-44	45-54	55-64		
Šeiminė padėtis/ Marital status	Vedęs (ištekęjusi)/ Married	43	67	75	78	67	72	63	53	46	26	22	37	52
	Nevedęs (netekėjusi)/ Single	55	63	68	50	75	60	26	37	32	42	13	30	43
	Išsiskyręs (-usi)/ Divorced		80	78	69	78	75	100	50	39	53	24	41	50
	Našlys (-ė)/ Widowed			100	100	50	83			80	33	13	24	29
Mokymosi metai/ School years	0-9 metai/ 0-9 years		70	71	100	83	76	50	44	38	33	10	31	55
	10-12 metai/ 10-12 years	53	87	80	78	72	77	29	59	58	33	24	38	58
	13 ir daugiau/ 13 or more	58	57	63	73	64	63	34	48	39	33	20	35	44
Išsilavinimas/ Degree of education	Pradinis/ Primary school		0	67		100	50		0	0	100	100	50	50
	Nebaigtas vidurinis/ Incomplete secondary school	60	96	84	100	80	86	100	55	42	100	27	48	69
	Vidurinis/ Secondary school	54	81	83	76	73	75	25	64	53	27	21	35	55
	Aukštesnysis/ Vocational school	0	56	70	79	54	68	0	40	43	31	17	28	43
	Kolegija/ College	67	55	75	80	77	69	36	51	45	45	27	44	52
Gyvenamoji vieta/ Urbanisation	Universitetas/ University	50	49	50	66	63	56	44	41	41	34	21	36	42
	Didieji miestai/ Cities	50	50	64	71	65	62	43	48	51	41	28	42	49
	Miestai/ Towns	36	81	80	79	62	72	19	56	46	32	17	33	48
	Kaimai/ Villages	61	68	76	78	75	74	36	46	41	26	15	32	51
Darbo pobūdis/ Occupation	Žemės ūkio, miško darbai/ Agricultural work	50	67	67	70	70	67	0	67	33	27	17	29	55
	Pramonė, statybos/ Industrial work	73	83	81	80	60	77	50	56	33	31	29	36	66
	Ištaigoje, aptarnavimo sferoje/ Office, service	50	47	68	70	66	63	58	47	44	34	20	37	44
	Mokosi/ Studying	44					44	20	50	100	0	0	25	30
Tautybė/ Nationality	Namų šeimininkė/ Housewife				100		100	100	53	52	16	38	46	46
	Pensijoje/ Pensioned		50	100	81	74	77		0	33	42	15	19	43
	Bedarbis/ Unemployed	67	69	67	70	83	70	33	45	64	55	60	52	62
	Lietuviai/ Lithuanians	55	68	75	76	68	71	33	48	44	34	18	35	49
Tautybė/ Nationality	Kiti/ Other	43	45	69	73	66	65	40	52	52	26	32	37	49
	Tyrimo metai/ Year	2012	54	66	74	75	68	70	34	49	45	33	20	35

LENTELĖ 30.A. Kada nors rūkusių asmenų dabartiniai rūkymo įpročiai, atsižvelgiant į lytį ir amžių (%).

TABLE 30.A. Present smoking among persons, who have been smoking sometimes in life, by sex and age (%).

	Lytis/ Sex													Iš viso/ Total
	Vyrai/ Men						Moterys/ Women							
	Amžiaus grupė/ Age group					Iš viso/ Total	Amžiaus grupė/ Age group					Iš viso/ Total		
	20-24	25-34	35-44	45-54	55-64		20-24	25-34	35-44	45-54	55-64			
Taip, kasdien/ Yes, daily	57,6	49,4	48,6	44,9	38,5	46,0	41,9	29,3	30,8	33,7	32,7	32,3	40,2	
Retkarčiais/ Occasionally	27,3	22,9	12,6	11,5	8,7	14,2	32,3	22,8	15,4	30,1	26,9	23,8	18,3	
Dabar nerūkau/ Do not smoke	15,2	27,7	38,7	43,6	52,9	39,8	25,8	47,8	53,8	36,1	40,4	43,9	41,6	
Iš viso/ Total (%)	100,0	100,0	100,0	100,0	100,0	100,0	100,0	100,0	100,0	100,0	100,0	100,0	100,0	
Iš viso/ Total (N)	33	83	111	156	104	487	31	92	104	83	52	362	849	
Neatsakę/ Missing (N)	8	12	8	6	4	38	19	23	18	25	18	103	141	

LENTELĖ 30.B. Dabar nerūkančių asmenų dalis (%) tarp kada nors rūkusiųjų pagrindinėse socialinėse ir demografinėse grupėse.

TABLE 30.B. Proportion of present non-smokers, who have been smoking sometimes in life by background variables (%).

		Lytis/ Sex													Iš viso/ Total
		Vyrai/ Men						Moterys/ Women							
		Amžiaus grupė/ Age group					Iš viso/ Total	Amžiaus grupė/ Age group					Iš viso/ Total		
		20-24	25-34	35-44	45-54	55-64		20-24	25-34	35-44	45-54	55-64			
Šeiminė padėtis/ Marital status	Vedęs (ištekejusi)/ Married	0	33	44	46	55	46	60	49	56	38	45	49	47	
	Nevedęs (netekėjusi)/ Single	14	21	31	40	33	22	11	47	44	20	50	31	26	
Mokymosi metai/ School years	Išsiskyręs (-usi)/ Divorced		0	21	27	29	22	0	43	36	32	40	35	30	
	Našlys (-ė)/ Widowed			0	0	50	17		75	38	17	39	33		
	0-9 metai/ 0-9 years		14	30		50	33	0	25	67	0	0	30	32	
	10-12 metai/ 10-12 years	11	18	34	31	55	33	20	23	36	28	40	32	33	
Išsilavinimas/ Degree of education	13 ir daugiau/ 13 or more	17	35	48	64	53	47	28	54	65	40	40	49	48	
	Pradinis/ Primary school			0		100	33			0	50	33	33		
	Nebaigtas vidurinis/ Incomplete secondary school	0	27	38	0	67	36	0	17	20	0	25	15	30	
	Vidurinis/ Secondary school	15	14	35	38	48	34	46	40	42	26	44	39	36	
	Aukštesnysis/ Vocational school		33	36	39	39	38		100	65	43	50	56	45	
	Kolegija/ College	25	17	33	100	50	42	25	67	60	0	33	50	47	
	Universitetas/ University	17	48	69	75	70	61	9	48	66	43	27	46	52	
Gyvenamoji vieta/ Urbanisation	Didieji miestai/ Cities	12	30	40	50	59	44	0	45	51	45	43	44	44	
	Miestai/ Towns	0	13	33	44	54	37	60	56	54	22	47	46	41	
	Kaimai/ Villages	21	28	39	39	44	37	25	43	57	32	20	40	38	
Darbo pobūdis/ Occupation	Žemės ūkio, miško darbai/ Agricultural work	0	0	50	50	38	38		0	33	25	0	20	35	
	Pramonė, statybos/ Industrial work	9	28	35	32	55	34	50	44	29	60	86	54	37	
	Ištaigoje, aptarnavimo sferoje/ Office, service	0	38	44	58	57	49	18	55	59	39	41	49	49	
	Mokosi/ Studying	36	100				42	27	0	100			29	34	
Tautybė/ Nationality	Namų šeimininkė/ Housewife				100		100	25	41	57	33	0	41	43	
	Pensijoje/ Pensioned		0	25	50	54	49		100	0	36	29	44		
	Bedarbis/ Unemployed	0	18	38	14	50	26	50	40	14	0	0	17	23	
	Lietuviai/ Lithuanians	17	28	38	45	55	40	30	48	56	38	43	46	43	
Tyrimo metai/ Year	Kiti/ Other	0	20	44	38	42	37	0	45	36	27	33	33	35	
	2012	15	28	39	44	53	40	26	48	54	36	40	44	42	

LENTELĖ 31.A. Atsakiusių skirstymas pagal rūkymo įpročius, atsižvelgiant į lytį ir amžių (%), rūkymo indeksas 1.

TABLE 31.A. Smoking pattern by sex and age (%), smoking-index 1.

	Lytis/ Sex													Iš viso/ Total
	Vyrai/ Men						Moterys/ Women							
	Amžiaus grupė/ Age group					Iš viso/ Total	Amžiaus grupė/ Age group					Iš viso/ Total		
	20-24	25-34	35-44	45-54	55-64		20-24	25-34	35-44	45-54	55-64			
Kasdien rūkantys/ Daily smokers	32,8	36,5	36,5	35,0	23,0	32,7	17,0	15,4	13,3	12,4	7,5	12,3	20,5	
Retkarčiais rūkantys/ Occasional smokers	9,4	6,3	7,1	6,5	2,4	5,9	6,4	7,7	5,4	6,4	2,2	5,3	5,6	
Metę prieš 1-12 mėn./ Quitters 1-12 month ago	7,8	6,3	5,8	1,4	,6	3,6	3,2	6,2	3,3	,7	,7	2,5	2,9	
Metę daugiau kaip prieš metus/ Quitters over a year ago	,0	10,3	19,9	25,2	27,9	19,9	2,1	12,3	14,5	9,0	5,4	9,3	13,5	
Niekada nerūkę/ Non-smoker	45,3	35,7	26,9	28,5	34,5	32,3	68,1	54,9	58,5	65,5	74,9	64,7	51,6	
Nepakanka duomenų/ Insufficient information	4,7	4,8	3,8	3,3	11,5	5,7	3,2	3,6	5,0	6,0	9,3	5,9	5,8	
Iš viso/ Total (%)	100,0	100,0	100,0	100,0	100,0	100,0	100,0	100,0	100,0	100,0	100,0	100,0	100,0	
Iš viso/ Total (N)	64	126	156	214	165	725	94	195	241	267	279	1076	1801	

LENTELĖ 31.B. Kasdien rūkančiųjų dalis (%) pagrindinėse socialinėse ir demografinėse grupėse.

TABLE 31.B. Proportion of daily smokers by background variables (%).

		Lytis/ Sex													Iš viso/ Total
		Vyrai/ Men						Moterys/ Women							
		Amžiaus grupė/ Age group					Iš viso/ Total	Amžiaus grupė/ Age group					Iš viso/ Total		
		20-24	25-34	35-44	45-54	55-64		20-24	25-34	35-44	45-54	55-64			
Šeiminė padėtis/ Marital status	Vedęs (ištėkėjusi)/ Married	25	30	34	36	21	31	12	16	14	11	7	11	20	
	Nevedęs (netekėjusi)/ Single	35	44	35	17	50	37	16	14	11	8	6	13	23	
	Išsiskyręs (-usi)/ Divorced		60	45	31	36	40	100	21	16	23	9	18	24	
	Našlys (-ė)/ Widowed			100	67	25	56			0	12	8	9	13	
Mokymosi metai/ School years	0-9 metai/ 0-9 years		50	50	0	42	46	50	33	11	33	0	17	32	
	10-12 metai/ 10-12 years	41	55	43	45	21	41	16	33	23	17	8	17	29	
	13 ir daugiau/ 13 or more	30	28	24	22	21	24	16	11	9	10	8	10	15	
Išsilavinimas/ Degree of education	Pradinis/ Primary school		0	67		0	33		0	0	100	33	29	31	
	Nebaigtas vidurinis/ Incomplete secondary school	40	54	50	67	24	45	50	35	29	100	6	28	37	
	Vidurinis/ Secondary school	39	59	44	41	30	41	10	24	20	12	8	14	27	
	Aukštesnysis/ Vocational school	0	10	32	36	19	29	0	0	8	10	5	7	15	
	Kolegija/ College	29	27	20	20	36	29	18	11	13	27	9	14	19	
Gyvenamoji vieta/ Urbanisation	Universitetas/ University	15	20	15	13	9	15	28	10	9	10	11	11	12	
	Didieji miestai/ Cities	28	28	31	30	14	26	22	17	18	13	11	15	19	
	Miestai/ Towns	33	54	39	32	23	34	8	13	12	14	7	11	20	
Darbo pobūdis/ Occupation	Kaimai/ Villages	32	39	40	41	33	38	18	17	11	11	7	12	24	
	Žemės ūkio, miško darbai/ Agricultural work	50	55	28	28	33	35	0	67	18	19	14	21	30	
	Pramonė, statybos/ Industrial work	31	45	46	45	21	40	25	18	5	9	4	9	31	
	Ištaigoje, aptarnavimo sferoje/ Office, service	38	18	26	27	21	24	35	13	11	12	7	11	15	
	Mokosi/ Studying	27	0	0			25	7	12	0	0	0	7	12	
	Namų šeimininkė/ Housewife				0		0	50	21	18	5	38	20	19	
	Pensijoje/ Pensioned		50	60	29	24	29		0	0	21	5	7	15	
Bedarbis/ Unemployed	33	50	33	40	38	41	14	18	46	31	40	31	36		
Tautybė/ Nationality	Lietuviai/ Lithuanians	33	37	37	34	21	33	14	15	13	13	6	12	20	
	Kiti/ Other	25	27	29	39	32	33	40	18	14	11	14	15	23	
Tyrimo metai/ Year	2012	33	37	37	35	23	33	17	15	13	12	8	12	20	

LENTELĖ 32.A. Paskutiniojo rūkymo laikas, atsižvelgiant į lytį ir amžių (%).

TABLE 32.A. Last smoking time by sex and age (%).

	Lytis/ Sex													Iš viso/ Total
	Vyrai/ Men						Moterys/ Women							
	Amžiaus grupė/ Age group					Iš viso/ Total	Amžiaus grupė/ Age group					Iš viso/ Total		
	20-24	25-34	35-44	45-54	55-64		20-24	25-34	35-44	45-54	55-64			
Vakar, šiandien/ Yesterday or today	63,6	59,8	52,6	49,1	38,3	50,3	54,8	34,4	31,7	48,2	43,6	39,9	45,9	
Prieš 2-30 dienų/ 2 days-1 month ago	18,2	8,5	7,8	7,5	3,7	7,6	19,4	16,1	11,5	15,3	10,9	14,1	10,4	
Prieš 1-6 mėn./ 1 month-half a year ago	9,1	2,4	6,0	,6	1,9	3,0	6,5	7,5	6,7	3,5	1,8	5,4	4,0	
Prieš 7-12 mėn./ 7 months-1 year ago	6,1	8,5	1,7	1,9	2,8	3,4	9,7	7,5	3,8	1,2	9,1	5,4	4,3	
Prieš 1-5 metus/ 1 year to five years ago	3,0	12,2	17,2	19,5	10,3	14,7	6,5	24,7	17,3	8,2	5,5	14,4	14,6	
Prieš 6-10 metų/ 6 years to 10 years ago	,0	4,9	5,2	8,2	9,3	6,6	3,2	9,7	11,5	7,1	7,3	8,7	7,5	
Seniau kaip prieš 10 metų/ More than 10 years ago	,0	3,7	9,5	13,2	33,6	14,3	,0	,0	17,3	16,5	21,8	12,0	13,3	
Iš viso/ Total (%)	100,0	100,0	100,0	100,0	100,0	100,0	100,0	100,0	100,0	100,0	100,0	100,0	100,0	
Iš viso/ Total (N)	33	82	116	159	107	497	31	93	104	85	55	368	865	
Neatsakę/ Missing (N)	31	44	40	55	58	228	63	102	137	182	224	708	936	

LENTELĖ 32.B. Asmenų, rūkusių vakar ar šiandien, dalis (%) pagrindinėse socialinėse ir demografinėse grupėse.

TABLE 32.B. Proportion of persons who have been smoking today or yesterday by background variables (%).

		Lytis/ Sex													Iš viso/ Total
		Vyrai/ Men						Moterys/ Women							
		Amžiaus grupė/ Age group					Iš viso/ Total	Amžiaus grupė/ Age group					Iš viso/ Total		
		20-24	25-34	35-44	45-54	55-64		20-24	25-34	35-44	45-54	55-64			
Šeiminė padėtis/ Marital status	Vedęs (ištekėjusi)/ Married	67	47	48	48	36	45	22	30	31	47	37	34	41	
	Nevedęs (netekėjusi)/ Single	66	81	59	60	67	69	65	50	33	40	50	52	62	
	Išsiskyręs (-usi)/ Divorced		75	62	50	67	61	100	43	45	55	36	49	54	
	Našlys (-ė)/ Widowed			100	100	50	83			0	50	83	50	58	
Mokymosi metai/ School years	0-9 metų/ 0-9 years		71	70		50	63	100	75	33	100	100	70	65	
	10-12 metų/ 10-12 years	78	68	57	62	34	57	75	64	43	66	41	52	56	
	13 ir daugiau/ 13 or more	57	53	41	29	38	41	50	26	25	39	45	33	37	
Išsilavinimas/ Degree of education	Pradinis/ Primary school			100		0	67				100	50	67	67	
	Nebaigtas vidurinis/ Incomplete secondary school	67	59	56	100	31	53	100	69	80	100	25	69	58	
	Vidurinis/ Secondary school	75	78	57	58	47	60	36	40	39	61	39	43	54	
	Aukštesnysis/ Vocational school		50	50	47	39	46		0	20	48	38	33	41	
	Kolegija/ College	50	50	33	25	55	46	50	22	30	80	33	35	40	
Gyvenamoji vieta/ Urbanisation	Universitetas/ University	33	43	36	18	19	29	73	27	25	33	67	36	33	
	Didieji miestai/ Cities	62	60	52	44	31	47	67	39	39	37	48	42	44	
	Miestai/ Towns	100	73	54	43	42	52	33	24	27	65	38	38	46	
	Kaimai/ Villages	53	59	57	57	45	54	55	41	26	53	50	41	50	
Darbo pobūdis/ Occupation	Žemės ūkio, miško darbai/ Agricultural work	100	100	42	41	44	53		100	50	75	100	73	57	
	Pramonė, statybos/ Industrial work	45	56	59	59	41	55	50	40	14	40	14	31	51	
	Ištaigoje, aptarnavimo sferoje/ Office, service	83	48	41	38	34	41	64	30	26	43	45	36	38	
	Mokosi/ Studying	64		100			67	42	25	0			33	47	
	Namų šeimininkė/ Housewife				0		0	67	41	36	33	75	44	43	
Tautybė/ Nationality	Pensijoje/ Pensioned		100	75	42	36	42			0	80	36	47	44	
	Bedarbis/ Unemployed	50	73	50	83	50	64	50	40	86	83	67	70	66	
	Lietuviai/ Lithuanians	62	58	53	48	35	49	48	34	31	49	41	39	45	
Tyrimo metai/ Year	Kiti/ Other	67	80	44	57	56	57	100	36	36	46	50	47	52	
	2012	64	60	53	49	38	50	55	34	32	48	44	40	46	

LENTELĖ 33.A. Kasdien rūkančių reguliaraus rūkymo trukmė, atsižvelgiant į lytį ir amžių (%).

TABLE 33.A. Duration of regular smoking among daily smokers by sex and age (%).

	Lytis/ Sex												Iš viso/ Total
	Vyrai/ Men						Moterys/ Women						
	Amžiaus grupė/ Age group						Amžiaus grupė/ Age group						
	20-24	25-34	35-44	45-54	55-64	Iš viso/ Total	20-24	25-34	35-44	45-54	55-64	Iš viso/ Total	
1-5 metai/ 1-5 years	85,7	9,3	7,1	,0	,0	11,4	81,2	27,6	19,4	12,1	10,5	25,8	16,6
6-10 metų/ 6-10 years	14,3	41,9	1,8	1,4	,0	10,1	12,5	37,9	22,6	21,2	10,5	22,7	14,6
11-15 metų/ 11-15 years	,0	34,9	19,6	1,4	,0	11,8	6,2	27,6	16,1	15,2	10,5	16,4	13,5
16-20 metų/ 16-20 years	,0	9,3	33,9	15,3	2,8	15,4	,0	6,9	29,0	21,2	10,5	15,6	15,4
21-25 metai/ 21-25 years	,0	2,3	23,2	18,1	,0	11,8	,0	,0	9,7	9,1	10,5	6,2	9,8
26 ir daugiau/ 26 years or more	,0	2,3	14,3	63,9	97,2	39,5	,0	,0	3,2	21,2	47,4	13,3	30,1
Iš viso/ Total (%)	100,0	100,0	100,0	100,0	100,0	100,0	100,0	100,0	100,0	100,0	100,0	100,0	100,0
Iš viso/ Total (N)	21	43	56	72	36	228	16	29	31	33	19	128	356
Neatsakę/ Missing (N)	0	3	1	3	2	9	0	1	1	0	2	4	13

LENTELĖ 33.B. Reguliariai rūkusių 11 ir daugiau metų dalis (%) pagrindinėse socialinėse ir demografinėse grupėse.

TABLE 33.B. Proportion of regular smokers of at least 11 years among daily smokers by background variables (%).

		Lytis/ Sex												Iš viso/ Total
		Vyrai/ Men						Moterys/ Women						
		Amžiaus grupė/ Age group						Amžiaus grupė/ Age group						
		20-24	25-34	35-44	45-54	55-64	Iš viso/ Total	20-24	25-34	35-44	45-54	55-64	Iš viso/ Total	
Šeiminė padėtis/ Marital status	Vedęs (ištekėjusi)/ Married	0	38	89	98	100	87	50	16	57	63	78	50	75
	Nevedęs (netekėjusi)/ Single	0	53	100	100	100	44	0	57	100	100	100	38	42
Mokymosi metai/ School years	Išsiskyres (-usi)/ Divorced		100	89	100	100	95	0	100	40	70	50	58	76
	Našlys (-ė)/ Widowed			100	100	100	100				67	100	86	92
	0-9 metai/ 0-9 years		80	100		100	93	100	67	100			83	90
Išsilavinimas/ Degree of education	10-12 metai/ 10-12 years	0	53	94	98	100	86	0	38	59	69	86	59	78
	13 ir daugiau/ 13 or more	0	38	85	100	100	65	0	29	54	62	75	44	56
Gyvenamoji vieta/ Urbanisation	Pradinis/ Primary school			100			100				100	0	50	75
	Nebaigtas vidurinis/ Incomplete secondary school	0	92	100	100	100	90	50	38	100	0	100	53	76
	Vidurinis/ Secondary school	0	32	89	98	100	74	0	30	62	82	100	58	70
	Aukštesnysis/ Vocational school		100	100	100	100	100			25	43	75	47	85
	Kolegija/ College	0	33	100	100	100	67	0	67	33	100	100	58	63
Darbo pobūdis/ Occupation	Universitetas/ University	0	25	50	100	100	52	0	25	57	67	67	43	47
	Didieji miestai/ Cities	0	60	73	100	100	75	0	40	67	73	75	57	66
	Miestai/ Towns	0	31	100	95	100	76	0	50	43	80	83	61	71
	Kaimai/ Villages	0	59	96	100	100	82	17	18	62	44	80	41	71
	Žemės ūkio, miško darbai/ Agricultural work	0	60	100	100	100	79		50	50	33	100	50	72
Tautybė/ Nationality	Pramonė, statybos/ Industrial work	0	41	97	97	100	81	0	0	100	100	0	44	78
	Įstaigoje, aptarnavimo sferoje/ Office, service	0	29	69	100	100	74	0	29	50	63	70	47	59
	Mokosi/ Studying	0					0	0	0				0	0
	Namų šeimininkė/ Housewife							0	57	100	100	100	71	71
	Pensijoje/ Pensioned			100	100	100	100					67	100	83
Tyrimo metai/ Year	Bedarbis/ Unemployed	0	75	100	100	100	85	100	50	33	75	100	60	74
	2012	0	49	91	99	100	79	6	34	58	67	79	52	69
	Kiti/ Other	0	100	100	100	100	93	0	25	100	80	75	55	78

LENTELĖ 34.A. Kasdien rūkančiųjų skirstymas pagal per dieną surūkomų cigarečių skaičių, atsižvelgiant į lytį ir amžių (%).

TABLE 34.A. Proportion of daily smoked cigarettes among daily smokers by sex and age (%).

	Lytis/ Sex													Iš viso/ Total
	Vyrai/ Men						Moterys/ Women							
	Amžiaus grupė/ Age group					Iš viso/ Total	Amžiaus grupė/ Age group					Iš viso/ Total		
	20-24	25-34	35-44	45-54	55-64		20-24	25-34	35-44	45-54	55-64			
1-14 cig./ 1-14 cig.	66,7	48,8	26,4	28,4	30,3	35,7	87,5	85,7	78,1	72,7	80,0	79,8	51,8	
15-24 cig./ 15-24 cig.	28,6	51,2	62,3	59,5	54,5	54,9	12,5	14,3	21,9	21,2	20,0	18,6	41,6	
25 cig. ir daugiau/ 25 cig. or more	4,8	,0	11,3	12,2	15,2	9,4	,0	,0	,0	6,1	,0	1,6	6,5	
Iš viso/ Total (%)	100,0	100,0	100,0	100,0	100,0	100,0	100,0	100,0	100,0	100,0	100,0	100,0	100,0	
Iš viso/ Total (N)	21	43	53	74	33	224	16	28	32	33	20	129	353	
Neatsakę/ Missing (N)	0	3	4	1	5	13	0	2	0	0	1	3	16	

LENTELĖ 34.B. Asmenų, per dieną surūkančių 15 ir daugiau cigarečių, dalis (%) pagrindinėse socialinėse ir demografinėse grupėse.

TABLE 34.B. Proportion of persons smoking 15 or more cigarettes a day among daily smokers by background variables (%).

		Lytis/ Sex													Iš viso/ Total
		Vyrai/ Men						Moterys/ Women							
		Amžiaus grupė/ Age group					Iš viso/ Total	Amžiaus grupė/ Age group					Iš viso/ Total		
		20-24	25-34	35-44	45-54	55-64		20-24	25-34	35-44	45-54	55-64			
Šeiminė padėtis/ Marital status	Vedęs (ištekėjusi)/ Married	100	57	70	75	64	70	0	11	21	26	18	19	52	
	Nevedęs (netekėjusi)/ Single	26	42	78	0	100	42	8	33	67	0	0	22	36	
	Išsiskyręs (-usi)/ Divorced		67	78	40	100	70	50	0	0	20	25	17	41	
Mokymosi metai/ School years	Našlys (-ė)/ Widowed			100	100	100	100				67	25	43	67	
	0-9 metai/ 0-9 years		50	83		80	73	0	0	100	100		40	65	
	10-12 metai/ 10-12 years	14	53	78	68	82	67	67	25	17	44	29	31	56	
Išsilavinimas/ Degree of education	13 ir daugiau/ 13 or more	38	50	50	82	53	56	0	12	23	6	15	11	35	
	Pradinis/ Primary school			100		100	100				100	0	50	67	
	Nebaigtas vidurinis/ Incomplete secondary school	50	55	75	100	100	70	50	29	25	0	100	31	56	
Darbo pobūdis/ Occupation	Vidurinis/ Secondary school	33	50	82	69	75	65	20	10	21	55	33	28	55	
	Aukštesnysis/ Vocational school		100	73	73	40	69			0	29	0	12	53	
	Kolegija/ College	0	33	100	100	40	42	0	0	0	0	0	0	20	
Gyvenamoji vieta/ Urbanisation	Universitetas/ University	50	50	0	75	100	52	0	14	43	0	17	14	28	
	Didieji miestai/ Cities	40	20	53	62	50	48	20	20	25	18	30	23	36	
	Miestai/ Towns	25	50	82	75	50	63	0	20	14	30	0	17	47	
Darbo pobūdis/ Occupation	Kaimai/ Villages	30	62	83	73	87	72	17	9	25	22	25	18	57	
	Žemės ūkio, miško darbai/ Agricultural work	33	67	100	71	50	68		0	0	33	0	12	55	
	Pramonė, statybos/ Industrial work	40	48	82	67	56	65	100	33	100	33	0	44	63	
Tautybė/ Nationality	Ištaigoje, aptarnavimo sferoje/ Office, service	40	50	46	79	90	65	14	7	29	16	20	18	39	
	Mokosi/ Studying	14					14	0	0				0	8	
	Namų šeimininkė/ Housewife							0	33	0	0	50	19	19	
Tautybė/ Nationality	Pensijoje/ Pensioned		0	67	80	86	75				67	25	43	65	
	Bedarbis/ Unemployed	100	57	67	75	33	61	0	0	17	50	0	20	42	
	Lietuviai/ Lithuanians	39	50	76	70	80	66	17	12	24	25	14	20	49	
Tyrimo metai/ Year	Kiti/ Other	0	67	50	77	38	57	0	25	0	40	33	23	42	
	2012	33	51	74	72	70	64	12	14	22	27	20	20	48	

LENTELĖ 35.A. Ar kasdien rūkantys nori mesti rūkyti (%)?

TABLE 35.A. Desire to quit among smokers by sex and age (%).

	Lytis/ Sex													Iš viso/ Total
	Vyrai/ Men						Moterys/ Women							
	Amžiaus grupė/ Age group					Iš viso/ Total	Amžiaus grupė/ Age group					Iš viso/ Total		
	20-24	25-34	35-44	45-54	55-64		20-24	25-34	35-44	45-54	55-64			
Ne/ No	4,8	6,5	0	5,3	2,6	3,8	12,5	6,7	6,2	6,1	4,8	6,8	4,9	
Taip/ Yes	66,7	63,0	82,1	77,3	81,6	75,4	56,2	60,0	78,1	54,5	71,4	64,4	71,5	
Abejoja/ I am not sure	28,6	30,4	17,9	17,3	15,8	20,8	31,2	33,3	15,6	39,4	23,8	28,8	23,6	
Iš viso/ Total (%)	100,0	100,0	100,0	100,0	100,0	100,0	100,0	100,0	100,0	100,0	100,0	100,0	100,0	
Iš viso/ Total (N)	21	46	56	75	38	236	16	30	32	33	21	132	368	
Neatsakę/ Missing (N)	0	0	1	0	0	1	0	0	0	0	0	0	1	

LENTELĖ 35.B. Kasdien rūkančiųjų, norinčių mesti rūkyti, dalis (%) pagrindinėse socialinėse ir demografinėse grupėse.

TABLE 35.B. Proportion of persons willing to give up smoking among daily smokers by background variables (%).

		Lytis/ Sex													Iš viso/ Total
		Vyrai/ Men						Moterys/ Women							
		Amžiaus grupė/ Age group					Iš viso/ Total	Amžiaus grupė/ Age group					Iš viso/ Total		
		20-24	25-34	35-44	45-54	55-64		20-24	25-34	35-44	45-54	55-64			
Šeiminė padėtis/ Marital status	Vedęs (ištekėjusi)/ Married	100	61	78	78	81	76	0	70	79	37	82	64	73	
	Nevedęs (netekėjusi)/ Single	63	70	78	50	100	69	58	57	33	100	100	58	66	
	Išsiskyręs (-usi)/ Divorced		33	100	80	75	81	100	0	100	70	50	67	73	
Mokymosi metai/ School years	Našlys (-e)/ Widowed			100	100	100	100				100	50	71	83	
	0-9 metai/ 0-9 years		80	100		60	82	0	33	100	0		33	70	
	10-12 metai/ 10-12 years	57	72	85	77	100	80	67	62	89	62	50	70	77	
Išsilavinimas/ Degree of education	13 ir daugiau/ 13 or more	69	52	69	76	72	67	58	61	62	50	85	62	65	
	Pradinis/ Primary school			100			100				0	100	50	75	
	Nebaigtas vidurinis/ Incomplete secondary school	50	69	100	100	50	77	50	50	75	0	0	47	67	
	Vidurinis/ Secondary school	73	70	79	76	89	77	20	70	86	91	43	70	75	
	Aukštesnysis/ Vocational school		0	73	82	86	78			100	29	100	69	75	
Gyvenamoji vieta/ Urbanisation	Kolegija/ College	50	67	100	100	60	67	50	50	33	33	100	46	56	
	Universitetas/ University	50	44	75	50	100	59	86	62	71	56	83	70	66	
	Didieji miestai/ Cities	80	36	86	76	83	72	60	45	62	82	70	64	68	
	Miestai/ Towns	75	80	75	70	80	75	50	83	100	50	83	74	75	
Darbo pobūdis/ Occupation	Kaimai/ Villages	60	71	85	79	84	78	33	64	100	33	60	59	73	
	Žemės ūkio, miško darbai/ Agricultural work	67	50	80	100	75	76		50	100	67	100	75	76	
	Pramonė, statybos/ Industrial work	80	70	90	72	82	78	0	67	0	67	100	56	76	
	Ištaigoje, aptarnavimo sferoje/ Office, service	60	50	50	80	80	67	71	60	71	58	70	65	66	
	Mokosi/ Studying	57					57	75	0				60	58	
	Namų šeimininkė/ Housewife							50	71	80	100	67	72	72	
	Pensijoje/ Pensioned			100	100	80	90	89				33	75	57	81
Bedarbis/ Unemployed	100	62	100	75	67	75	0	50	100	25	50	60	69		
Tautybė/ Nationality	Lietuviai/ Lithuanians	67	63	81	77	86	75	50	62	79	54	80	65	72	
	Kiti/ Other	50	67	100	77	70	75	75	50	67	60	50	59	69	
Tyrimo metai/ Year	2012	67	63	82	77	82	75	56	60	78	55	71	64	71	

LENTELĖ 36.A. Kasdien rūkančių asmenų, paskutinio rimto bandymo mesti rūkyti laikas, atsižvelgiant į lytį ir amžių (%).

TABLE 36.A. The latest serious attempt to give up smoking by sex and age (%).

	Lytis/ Sex												Iš viso/ Total
	Vyrai/ Men						Moterys/ Women						
	Amžiaus grupė/ Age group					Iš viso/ Total	Amžiaus grupė/ Age group					Iš viso/ Total	
	20-24	25-34	35-44	45-54	55-64		20-24	25-34	35-44	45-54	55-64		
Šį mėnesį/ During the last month	5,0	17,8	10,5	8,1	2,6	9,4	43,8	17,2	18,8	6,2	35,0	20,9	13,5
Prieš 1-6 mėn./ A month to half a year ago	55,0	28,9	26,3	20,3	36,8	29,1	31,2	17,2	18,8	21,9	10,0	19,4	25,6
Prieš 7-12 mėn./ 7-12 months ago	15,0	11,1	14,0	12,2	5,3	11,5	6,2	6,9	6,2	6,2	10,0	7,0	9,9
Seniau kaip prieš metus/ More than one year ago	15,0	33,3	35,1	39,2	34,2	34,2	,0	44,8	40,6	43,8	40,0	37,2	35,3
Niekada nebandė/ Never	10,0	8,9	14,0	20,3	21,1	15,8	18,8	13,8	15,6	21,9	5,0	15,5	15,7
Iš viso/ Total (%)	100,0	100,0	100,0	100,0	100,0	100,0	100,0	100,0	100,0	100,0	100,0	100,0	100,0
Iš viso/ Total (N)	20	45	57	74	38	234	16	29	32	32	20	129	363
Neatsakę/ Missing (N)	1	1	0	1	0	3	0	1	0	1	1	3	6

LENTELĖ 36.B. Kasdien rūkančiųjų, per praėjusį pusmetį bandžusių mesti rūkyti, dalis (%) pagrindinėse socialinėse ir demografinėse grupėse.

TABLE 36.B. Proportion of daily smokers with an attempt to give up smoking during the last 6 months by background variables (%).

		Lytis/ Sex												Iš viso/ Total
		Vyrai/ Men						Moterys/ Women						
		Amžiaus grupė/ Age group					Iš viso/ Total	Amžiaus grupė/ Age group					Iš viso/ Total	
		20-24	25-34	35-44	45-54	55-64		20-24	25-34	35-44	45-54	55-64		
Šeiminė padėtis/ Marital status	Vedęs (ištekėjusi)/ Married	100	41	38	27	39	35	100	37	46	33	36	41	37
	Nevedęs (netekėjusi)/ Single	56	60	44	50	100	57	75	29	33	100		57	57
	Išsiskyręs (-usi)/ Divorced		0	11	40	25	19	50	33	0	20	50	25	22
Mokymosi metai/ School years	Našlys (-ė)/ Widowed			100	50	0	60				0	50	29	42
	0-9 metai/ 0-9 years		25	43		60	44	100	33	100	0		50	45
	10-12 metai/ 10-12 years	57	44	32	28	31	33	67	71	39	38	38	44	36
Išsilavinimas/ Degree of education	13 ir daugiau/ 13 or more	58	52	46	31	39	45	75	17	31	20	50	36	41
	Pradinis/ Primary school			50			50				0	0	0	25
	Nebaigtas vidurinis/ Incomplete secondary school	100	50	40	50	50	50	50	50	50	0	0	41	47
Gyvenamoji vieta/ Urbanisation	Vidurinis/ Secondary school	57	45	38	26	37	37	80	44	29	45	43	43	39
	Aukštesnysis/ Vocational school		0	18	33	57	32			75	14	60	44	36
	Kolegija/ College	50	100	0	0	40	50	100	0	67	0	100	38	44
Darbo pobūdis/ Occupation	Universitetas/ University	50	33	75	25	0	36	71	25	14	38	40	37	37
	Didieji miestai/ Cities	60	36	40	19	50	36	80	27	31	27	22	33	34
	Miestai/ Towns	75	53	25	30	50	41	100	50	29	33	83	50	44
Tautybė/ Nationality	Kaimai/ Villages	60	50	44	33	37	42	67	40	62	33	40	47	43
	Žemės ūkio, miško darbai/ Agricultural work	67	83	20	57	50	56		100	50	67	100	75	61
	Pramonė, statybos/ Industrial work	100	41	29	38	64	41	100	100	0	33	0	50	42
Tyrimo metai/ Year	Ištaigoje, aptarnavimo sferoje/ Office, service	60	50	62	11	40	38	43	20	41	17	44	30	34
	Mokosi/ Studying	29					29	100	0				80	50
	Namų šeimininkė/ Housewife							100	29	20	100	33	39	39
Tautybė/ Nationality	Pensijoje/ Pensioned		0	0	0	10	5				0	50	29	12
	Bedarbis/ Unemployed	100	38	75	0	33	40	100	50	33	50	50	47	43
	Lietuviai/ Lithuanians	65	45	38	30	29	38	83	32	38	30	57	42	39
Tautybė/ Nationality	Kiti/ Other	0	67	25	23	70	41	50	50	33	20	17	32	37
	2012	60	47	37	28	39	38	75	34	38	28	45	40	39

LENTELĖ 37.A. Ar kasdien rūkantys pirko arba vartojo kontrabandinės cigaretės per praėjusius metus (%)?
TABLE 37.A. Purchase and smoking of smuggled cigarettes during the previous year among daily smokers by sex and age (%).

	Lytis/ Sex												Iš viso/ Total
	Vyrai/ Men						Moterys/ Women						
	Amžiaus grupė/ Age group					Iš viso/ Total	Amžiaus grupė/ Age group					Iš viso/ Total	
	20-24	25-34	35-44	45-54	55-64		20-24	25-34	35-44	45-54	55-64		
Taip/ Yes	47,1	64,9	64,0	69,1	57,1	63,1	53,3	58,3	58,3	64,0	25,0	53,8	59,8
Ne/ No	35,3	35,1	30,0	30,9	39,3	33,2	46,7	41,7	41,7	36,0	68,8	45,2	37,5
Nežino/ I do not know	17,6	,0	6,0	,0	3,6	3,7	,0	,0	,0	,0	6,2	1,0	2,7
Iš viso/ Total (%)	100,0	100,0	100,0	100,0	100,0	100,0	100,0	100,0	100,0	100,0	100,0	100,0	100,0
Iš viso/ Total (N)	17	37	50	55	28	187	15	24	24	25	16	104	291
Neatsakę/ Missing (N)	4	9	7	20	10	50	1	6	8	8	5	28	78

LENTELĖ 37.B. Kasdien rūkančiųjų, per praėjusius metus vartojusių ar pirkusių kontrabandinės cigaretės, dalis (%) pagrindinėse demografinėse ir socialinėse grupėse.
TABLE 37.B. Proportion of daily smokers who have bought or consumed smuggled cigarettes during the previous year (%).

		Lytis/ Sex												Iš viso/ Total
		Vyrai/ Men						Moterys/ Women						
		Amžiaus grupė/ Age group					Iš viso/ Total	Amžiaus grupė/ Age group					Iš viso/ Total	
		20-24	25-34	35-44	45-54	55-64		20-24	25-34	35-44	45-54	55-64		
Šeimėnė padėtis/ Marital status	Vedęs (ištekėjusi)/ Married	50	67	62	69	61	65	50	67	69	69	14	61	64
	Nevedęs (netekėjusi)/ Single	47	59	57	100	0	54	55	33	33	0	0	41	49
	Išsiskyres (-usi)/ Divorced		100	75	67	33	69	50	67	40	50	50	50	58
	Našlys (-ė)/ Widowed			100	100	100	100				100	0	40	62
Mokymosi metai/ School years	0-9 metai/ 0-9 years		33	86		33	62	0	33	0	100		33	53
	10-12 metai/ 10-12 years	67	77	68	71	80	71	33	57	71	85	33	65	70
	13 ir daugiau/ 13 or more	40	62	50	69	38	54	64	64	44	36	20	47	51
Išsilavinimas/ Degree of education	Pradinis/ Primary school			50			50				100		100	67
	Nebaigtas vidurinis/ Incomplete secondary school	0	75	78		33	67	50	29	75	50		47	58
	Vidurinis/ Secondary school	46	67	64	64	80	64	50	78	67	100	33	70	66
	Aukštesnysis/ Vocational school		100	56	83	50	72			0	75	25	40	64
	Kolegija/ College	50	100	100		25	60	50	100	67	33	0	62	61
Gyvenamoji vieta/ Urbanisation	Universitetinis/ University	100	29	50	50	0	39	57	25	33	17	20	32	35
	Didieji miestai/ Cities	50	71	50	79	40	62	50	78	60	60	29	57	60
	Miestai/ Towns	0	57	73	57	50	58	50	60	71	50	20	52	55
	Kaimai/ Villages	56	77	67	73	56	67	50	38	50	86	25	52	63
Darbo pobūdis/ Occupation	Žemės ūkio, miško darbai/ Agricultural work	67	80	40	67	0	59		100	100	100	0	86	67
	Pramonė, statybos/ Industrial work	25	58	74	58	67	62	0	67	100	67		62	62
	Ištaigoje, aptarnavimo sferoje/ Office, service	50	57	27	83	44	57	67	64	60	42	29	52	55
	Mokosi/ Studying	60					60	50					50	56
	Namų šeimininkė/ Housewife							50	29	80	100	33	50	50
Tautybė/ Nationality	Pensijoje/ Pensioned		100	100	75	86	86				100	33	60	79
	Bedarbis/ Unemployed	0	80	100	75	0	69	0	100	17	75	0	40	55
	Lietuviai/ Lithuanians	50	66	61	70	71	65	55	55	57	57	27	52	61
Tyrimo metai/ Year	Kiti/ Other	50	50	100	64	14	54	50	75	67	100	20	60	57
	2012	47	65	64	69	57	63	53	58	58	64	25	54	60

LENTELĖ 38.A. Ar per praėjusius 12 mėn. gydytojas patarė kasdien rūkančiajam mesti rūkyti (%)?

TABLE 38.A. Advice to give up smoking by a doctor to daily smokers during the last year by sex and age (%).

	Lytis/ Sex													Iš viso/ Total
	Vyrai/ Men						Moterys/ Women							
	Amžiaus grupė/ Age group					Iš viso/ Total	Amžiaus grupė/ Age group					Iš viso/ Total		
	20-24	25-34	35-44	45-54	55-64		20-24	25-34	35-44	45-54	55-64			
Taip/ Yes	5,0	19,0	25,5	35,3	48,6	29,3	12,5	17,2	12,9	25,8	55,0	23,6	27,2	
Ne/ No	95,0	81,0	74,5	64,7	51,4	70,7	87,5	82,8	87,1	74,2	45,0	76,4	72,8	
Iš viso/ Total (%)	100,0	100,0	100,0	100,0	100,0	100,0	100,0	100,0	100,0	100,0	100,0	100,0	100,0	
Iš viso/ Total (N)	20	42	55	68	37	222	16	29	31	31	20	127	349	
Neatsakę/ Missing (N)	1	4	2	7	1	15	0	1	1	2	1	5	20	

LENTELĖ 38.B. Kasdien rūkančiųjų, kuriems gydytojas patarė mesti rūkyti, dalis (%) pagrindinėse socialinėse ir demografinėse grupėse.

TABLE 38.B. Proportion of daily smokers advised to stop smoking by a doctor by background variables (%).

		Lytis/ Sex													Iš viso/ Total
		Vyrai/ Men						Moterys/ Women							
		Amžiaus grupė/ Age group					Iš viso/ Total	Amžiaus grupė/ Age group					Iš viso/ Total		
		20-24	25-34	35-44	45-54	55-64		20-24	25-34	35-44	45-54	55-64			
Šeimėnė padėtis/ Marital status	Vedęs (ištekejusi)/ Married	0	30	30	34	53	36	50	16	17	22	55	25	32	
	Nevedęs (netekėjusi)/ Single	6	11	12	100	50	13	8	14	0	0	0	8	11	
	Išsiskyręs (-usi)/ Divorced		0	12	20	25	15	0	33	0	33	75	30	23	
	Našlys (-ė)/ Widowed			50	50	0	40				33	50	43	42	
Mokymosi metai/ School years	0-9 metai/ 0-9 years		50	14		75	40	100	67	0	0		50	43	
	10-12 metai/ 10-12 years	17	13	31	35	54	32	0	0	6	33	71	22	30	
	13 ir daugiau/ 13 or more	0	17	23	35	44	25	8	11	23	20	46	21	23	
Išsilavinimas/ Degree of education	Pradinis/ Primary school			50			50				0	0	0	25	
	Nebaigtas vidurinis/ Incomplete secondary school	0	20	30	50	67	30	50	38	0	0	100	31	30	
	Vidurinis/ Secondary school	7	26	25	29	53	29	0	0	8	45	83	25	28	
	Aukštesnysis/ Vocational school		0	10	48	57	38			25	29	60	38	38	
Gyvenamoji vieta/ Urbanisation	Kolegija/ College	0	0	100	0	20	17	0	25	0	0	0	8	12	
	Universitetas/ University	0	11	25	33	33	19	14	12	29	11	33	19	19	
	Didieji miestai/ Cities	0	9	33	24	33	22	20	9	12	27	40	21	21	
Darbo pobūdis/ Occupation	Miestai/ Towns	0	20	8	42	40	27	0	40	14	30	83	37	30	
	Kaimai/ Villages	11	31	27	41	56	35	17	18	14	12	50	19	31	
	Žemės ūkio, miško darbai/ Agricultural work	50	0	40	43	25	30		50	0	33	100	38	32	
	Pramonė, statybos/ Industrial work	0	29	20	31	45	27	0	0	0	33	0	12	26	
Tautybė/ Nationality	Ištaigoje, aptarnavimo sferoje/ Office, service	0	12	23	33	44	26	14	13	18	24	40	21	24	
	Mokosi/ Studying	0					0	0	0				0	0	
	Namų šeimininkė/ Housewife							0	29	0	100	50	25	25	
	Pensijoje/ Pensioned		0	33	80	60	58				33	100	71	62	
Tyrimo metai/ Year	Bedarbis/ Unemployed	0	14	50	0	67	29	100	0	17	0	50	20	25	
	Lietuviai/ Lithuanians	6	21	24	39	56	30	8	16	14	23	57	22	27	
	Kiti/ Other	0	0	50	18	30	23	25	25	0	40	50	32	27	
	2012	5	19	25	35	49	29	12	17	13	26	55	24	27	

LENTELĖ 39.A. Ar per praėjusius 12 mėn. kiti sveikatos priežiūros specialistai patarė kasdien rūkančiam mesti rūkyti (%)?

TABLE 39.A. Advice to give up smoking by a health care personnel to daily smokers during the last year by sex and age (%).

	Lytis/ Sex												Iš viso/ Total
	Vyrai/ Men						Moterys/ Women						
	Amžiaus grupė/ Age group					Iš viso/ Total	Amžiaus grupė/ Age group					Iš viso/ Total	
	20-24	25-34	35-44	45-54	55-64		20-24	25-34	35-44	45-54	55-64		
Taip/ Yes	5,0	11,9	17,0	15,0	18,5	14,4	6,2	16,0	3,2	12,0	20,0	10,7	13,1
Ne/ No	95,0	88,1	83,0	85,0	81,5	85,6	93,8	84,0	96,8	88,0	80,0	89,3	86,9
Iš viso/ Total (%)	100,0	100,0	100,0	100,0	100,0	100,0	100,0	100,0	100,0	100,0	100,0	100,0	100,0
Iš viso/ Total (N)	20	42	53	60	27	202	16	25	31	25	15	112	314
Neatsakę/ Missing (N)	1	4	4	15	11	35	0	5	1	8	6	20	55

LENTELĖ 39.B. Kasdien rūkančiųjų, kuriems kiti sveikatos priežiūros specialistai patarė mesti rūkyti, dalis (%) pagrindinėse socialinėse ir demografinėse grupėse.

TABLE 39.B. Proportion of persons advised to stop smoking by other health care personnel by background variables (%).

		Lytis/ Sex												Iš viso/ Total
		Vyrai/ Men						Moterys/ Women						
		Amžiaus grupė/ Age group					Iš viso/ Total	Amžiaus grupė/ Age group					Iš viso/ Total	
		20-24	25-34	35-44	45-54	55-64		20-24	25-34	35-44	45-54	55-64		
Šeimėnė padėtis/ Marital status	Vedęs (ištekėjusi)/ Married	0	18	17	13	19	16	0	12	4	13	33	12	15
	Nevedęs (netekėjusi)/ Single	6	6	25	50	0	11	8	33	0	0	0	14	12
	Išsiskyres (-usi)/ Divorced	0	0	12	20	25	15	0	0	0	14	0	5	10
	Našlys (-ė)/ Widowed	0	0	0	0	0	0	0	0	0	0	0	0	0
Mokymosi metai/ School years	0-9 metai/ 0-9 years	0	20	29	67	33	0	0	0	0	0	0	0	25
	10-12 metai/ 10-12 years	14	19	17	16	0	15	0	0	0	11	0	3	12
	13 ir daugiau/ 13 or more	0	5	15	13	19	10	8	24	8	13	27	16	13
Išsilavinimas/ Degree of education	Pradinis/ Primary school	0	0	0	0	0	0	0	0	0	0	0	0	0
	Nebaigtas vidurinis/ Incomplete secondary school	0	17	33	0	50	23	0	0	0	0	0	0	16
	Vidurinis/ Secondary school	7	12	11	13	8	11	0	11	0	17	0	6	10
	Aukštesnysis/ Vocational school	0	0	11	20	17	16	0	0	0	14	40	19	17
	Kolegija/ College	0	0	100	0	25	18	0	25	0	0	0	8	13
Gyvenamoji vieta/ Urbanisation	Universitetinis/ University	0	11	25	33	33	19	14	25	14	11	25	17	18
	Didieji miestai/ Cities	0	9	40	0	25	16	20	22	6	20	0	12	14
	Miestai/ Towns	0	0	9	25	22	14	0	0	0	12	50	12	13
	Kaimai/ Villages	10	19	8	20	18	15	0	20	0	0	33	10	14
Darbo pobūdis/ Occupation	Žemės ūkio, miško darbai/ Agricultural work	33	17	25	17	25	22	0	0	0	0	100	20	21
	Pramonė, statybos/ Industrial work	0	14	20	17	0	15	0	0	0	33	0	12	15
	Įstaigoje, aptarnavimo sferoje/ Office, service	0	12	15	12	25	14	14	20	6	6	12	11	12
	Mokosi/ Studying	0	0	0	0	0	0	0	100	0	0	0	20	8
	Namų šeimininkė/ Housewife	0	0	0	0	0	0	0	0	0	0	0	0	0
Tautybė/ Nationality	Pensijoje/ Pensioned	0	0	0	0	29	14	0	0	0	0	33	25	17
	Bedarbis/ Unemployed	0	0	0	33	0	6	0	0	0	25	0	7	7
	Lietuviai/ Lithuanians	6	13	14	16	16	14	0	14	4	10	30	10	12
Tyrimo metai/ Year	Kiti/ Other	0	0	50	9	25	18	25	33	0	25	0	16	17
	2012	5	12	17	15	19	14	6	16	3	12	20	11	13

LENTELĖ 40.A. Pusryčiaavimo įprotis, atsižvelgiant į lytį ir amžių (%).

TABLE 40.A. Eating of breakfast by sex and age (%).

	Lytis/ Sex													Iš viso/ Total
	Vyrai/ Men						Moterys/ Women							
	Amžiaus grupė/ Age group					Iš viso/ Total	Amžiaus grupė/ Age group					Iš viso/ Total		
	20-24	25-34	35-44	45-54	55-64		20-24	25-34	35-44	45-54	55-64			
Nepusryčiauja/ No	17,2	27,2	25,2	21,7	17,6	22,1	12,8	21,6	25,8	22,4	13,5	19,9	20,8	
Pusryčiauja/ Yes	82,8	72,8	74,8	78,3	82,4	77,9	87,2	78,4	74,2	77,6	86,5	80,1	79,2	
Iš viso/ Total (%)	100,0	100,0	100,0	100,0	100,0	100,0	100,0	100,0	100,0	100,0	100,0	100,0	100,0	
Iš viso/ Total (N)	64	125	155	212	159	715	94	194	240	263	275	1066	1781	
Neatsakę/ Missing (N)	0	1	1	2	6	10	0	1	1	4	4	10	20	

LENTELĖ 40.B. Pusryčiaujančių asmenų dalis (%) pagrindinėse socialinėse ir demografinėse grupėse.

TABLE 40.B. Proportion of breakfast eaters by background variables (%).

		Lytis/ Sex													Iš viso/ Total
		Vyrai/ Men						Moterys/ Women							
		Amžiaus grupė/ Age group					Iš viso/ Total	Amžiaus grupė/ Age group					Iš viso/ Total		
		20-24	25-34	35-44	45-54	55-64		20-24	25-34	35-44	45-54	55-64			
Šeimėnė padėtis/ Marital status	Vedęs (ištekėjusi)/ Married	88	72	77	78	84	78	82	77	76	80	90	81	80	
	Nevedęs (netekėjusi)/ Single	82	73	76	83	50	77	89	82	79	83	69	84	81	
	Išsiskyręs (-usi)/ Divorced		80	70	75	82	75	50	79	58	62	84	70	71	
	Našlys (-ė)/ Widowed			0	100	67	62			71	75	84	80	78	
Mokymosi metai/ School years	0-9 metai/ 0-9 years		40	71	0	100	69	50	89	78	33	82	76	73	
	10-12 metai/ 10-12 years	82	81	68	73	81	75	79	79	72	68	85	76	75	
	13 ir daugiau/ 13 or more	86	73	87	86	82	82	90	78	74	84	88	82	82	
Išsilavinimas/ Degree of education	Pradinis/ Primary school		100	100		100	100		100	100	0	100	86	92	
	Nebaigtas vidurinis/ Incomplete secondary school	80	62	75	67	81	72	75	87	86	0	69	78	75	
	Vidurinis/ Secondary school	87	67	65	79	78	75	88	71	70	71	85	77	76	
	Aukštesnysis/ Vocational school	0	90	82	76	86	81	50	91	71	74	90	81	81	
	Kolegija/ College	71	73	100	80	86	81	73	71	65	82	82	73	75	
Gyvenamoji vieta/ Urbanisation	Universitetas/ University	85	77	85	81	84	82	96	80	79	89	87	85	84	
	Didieji miestai/ Cities	94	79	77	73	90	81	87	85	70	79	89	81	81	
	Miestai/ Towns	75	61	73	84	93	80	92	87	82	76	88	84	83	
	Kaimai/ Villages	81	75	73	76	76	76	82	69	71	77	84	76	76	
Darbo pobūdis/ Occupation	Žemės ūkio, miško darbai/ Agricultural work	83	82	67	88	100	83	0	67	70	69	100	73	80	
	Pramonė, statybos/ Industrial work	75	72	66	76	81	74	100	76	77	68	88	77	75	
	Istaigoje, aptarnavimo sferoje/ Office, service	85	80	86	82	79	82	80	77	75	79	86	79	80	
	Mokosi/ Studying	88	0	0			82	91	62	50	100	100	87	85	
Tautybė/ Nationality	Namų šeimininkė/ Housewife				100		100	75	91	71	100	86	86	86	
	Pensijoje/ Pensioned		100	60	47	82	72		100	67	77	85	84	79	
	Bedarbis/ Unemployed	67	50	100	90	88	78	86	73	77	77	100	80	79	
	Lietuviai/ Lithuanians	82	71	74	80	82	78	88	78	73	78	88	80	79	
Tyrimo metai/ Year	Kiti/ Other	88	91	79	70	86	80	80	82	82	78	76	79	79	
	2012	83	73	75	78	82	78	87	78	74	78	87	80	79	

LENTELĖ 41.A. Maisto gaminimui dažniausiai vartojamų riebalų rūšis, atsižvelgiant į lytį ir amžių (%).

TABLE 41.A. Kind of fat used for cooking by sex and age (%).

	Lytis/ Sex												Iš viso/ Total
	Vyrai/ Men						Moterys/ Women						
	Amžiaus grupė/ Age group					Iš viso/ Total	Amžiaus grupė/ Age group					Iš viso/ Total	
	20-24	25-34	35-44	45-54	55-64		20-24	25-34	35-44	45-54	55-64		
Dažniausiai aliejų/ Mostly vegetable oil	88,9	89,6	89,0	82,2	83,2	85,8	86,2	87,7	91,7	94,3	95,7	92,2	89,6
Dažniausiai margarina/ Mostly margarine	,0	1,6	1,3	2,8	5,0	2,5	1,1	2,6	1,2	,8	,7	1,2	1,7
Dažniausiai sveistą/ Mostly butter	6,3	4,8	3,9	6,1	4,3	5,0	7,4	5,6	3,7	2,6	2,9	3,9	4,4
Dažniausiai taukus/ Mostly lard	1,6	,8	5,2	8,9	6,8	5,6	1,1	2,1	2,9	1,9	,4	1,7	3,2
Nevartoja jokių/ Not at all	3,2	3,2	,6	,0	,6	1,1	4,3	2,1	,4	,4	,4	1,0	1,1
Iš viso/ Total (%)	100,0	100,0	100,0	100,0	100,0	100,0	100,0	100,0	100,0	100,0	100,0	100,0	100,0
Iš viso/ Total (N)	63	125	155	213	161	717	94	195	241	265	277	1072	1789
Neatsakę/ Missing (N)	1	1	1	1	4	8	0	0	0	2	2	4	12

LENTELĖ 41.B. Asmenų, maisto ruošimui dažniausiai naudojančių augalinius aliejus, dalis (%) pagrindinėse socialinėse grupėse.

TABLE 41.B. Proportion of persons using mostly vegetable oil by background variables (%).

		Lytis/ Sex												Iš viso/ Total
		Vyrai/ Men						Moterys/ Women						
		Amžiaus grupė/ Age group					Iš viso/ Total	Amžiaus grupė/ Age group					Iš viso/ Total	
		20-24	25-34	35-44	45-54	55-64		20-24	25-34	35-44	45-54	55-64		
Šeiminė padėtis/ Marital status	Vedęs (ištekėjusi)/ Married	100	88	87	83	85	85	94	90	91	93	96	93	89
	Nevedęs (netekėjusi)/ Single	87	91	96	58	50	87	84	82	89	100	100	87	87
	Išsiskykęs (-usi)/ Divorced		100	90	88	82	88	100	86	97	98	96	96	94
	Našlys (-ė)/ Widowed			100	50	50	67			100	92	94	94	92
Mokymosi metai/ School years	0-9 metai/ 0-9 years		90	100	0	92	92	100	44	89	100	92	80	86
	10-12 metai/ 10-12 years	76	100	86	80	82	84	100	83	92	91	96	93	88
	13 ir daugiau/ 13 or more	93	85	91	87	83	87	82	92	92	96	96	93	91
Išsilavinimas/ Degree of education	Pradinis/ Primary school		100	67		100	83		0	100	100	100	86	85
	Nebaigtas vidurinis/ Incomplete secondary school	80	96	90	33	82	87	100	78	86	100	94	87	87
	Vidurinis/ Secondary school	86	91	88	79	82	83	92	85	93	91	96	92	88
	Aukštesnysis/ Vocational school	100	90	91	88	89	89	50	82	92	94	96	94	92
	Kolegija/ College	100	73	100	80	64	79	82	89	96	91	100	91	87
Gyvenamoji vieta/ Urbanisation	Universitetas/ University	92	89	93	88	87	89	76	93	92	98	93	93	92
	Didieji miestai/ Cities	89	90	94	79	83	86	83	89	94	99	96	94	91
	Miestai/ Towns	83	89	94	95	90	92	96	89	93	94	97	94	93
	Kaimai/ Villages	90	91	85	76	75	82	91	86	86	89	93	89	86
Darbo pobūdis/ Occupation	Žemės ūkio, miško darbai/ Agricultural work	100	91	82	79	67	81	100	33	73	81	100	79	81
	Pramonė, statybos/ Industrial work	81	90	94	80	85	86	100	71	100	94	96	92	88
	Ištaigoje, aptarnavimo sferoje/ Office, service	100	87	84	85	89	87	95	91	91	95	96	93	92
	Mokosi/ Studying	85	0	100			82	79	100	100	100	100	82	82
Tautybė/ Nationality	Namų šeimininkė/ Housewife				100		100	100	94	93	89	100	93	93
	Pensijoje/ Pensioned		100	80	82	78	80		50	100	100	95	94	88
	Bedarbis/ Unemployed	100	100	92	80	88	92	100	82	92	100	100	94	93
	Lietuviai/ Lithuanians	89	89	89	84	82	86	85	87	91	94	95	91	89
Tyrimo metai/ Year	Kiti/ Other	88	100	93	73	87	84	100	91	100	98	100	98	92
	2012	89	90	89	82	83	86	86	88	92	94	96	92	90

LENTELĖ 42.A. Ant duonos tepamų riebalų rūšis, atsižvelgiant į lytį ir amžių (%).

TABLE 42.A. Fat used on bread by sex and age (%).

	Lytis/ Sex													Iš viso/ Total
	Vyrai/ Men						Moterys/ Women							
	Amžiaus grupė/ Age group					Iš viso/ Total	Amžiaus grupė/ Age group					Iš viso/ Total		
	20-24	25-34	35-44	45-54	55-64		20-24	25-34	35-44	45-54	55-64			
Jokių/ Not at all	15,6	14,3	13,5	13,1	21,1	15,4	12,9	15,9	10,4	16,2	17,3	14,8	15,1	
Margariną/ Margarine	17,2	26,2	25,0	28,5	19,9	24,4	21,5	27,2	24,9	19,9	14,8	21,2	22,5	
Tepų riebalų mišinį/ Mixture of butter and oil	20,3	16,7	16,0	19,2	17,4	17,8	23,7	14,4	19,9	18,8	17,3	18,3	18,1	
Sviestą/ Butter	46,9	42,9	45,5	37,9	41,0	41,9	41,9	42,6	44,8	45,1	50,5	45,7	44,2	
Taukus/ Lard	,0	,0	,0	1,4	,6	,6	,0	,0	,0	,0	,0	,0	,2	
Iš viso/ Total (%)	100,0	100,0	100,0	100,0	100,0	100,0	100,0	100,0	100,0	100,0	100,0	100,0	100,0	
Iš viso/ Total (N)	64	126	156	214	161	721	93	195	241	266	277	1072	1793	
Neatsakę/ Missing (N)	0	0	0	0	4	4	1	0	0	1	2	4	8	

LENTELĖ 42.B. Asmenų, dažniausiai tepančių ant duonos sviestą, dalis (%) pagrindinėse socialinėse ir demografinėse grupėse.

TABLE 42.B. Proportion of persons using mostly butter by background variables (%).

		Lytis/ Sex													Iš viso/ Total
		Vyrai/ Men						Moterys/ Women							
		Amžiaus grupė/ Age group					Iš viso/ Total	Amžiaus grupė/ Age group					Iš viso/ Total		
		20-24	25-34	35-44	45-54	55-64		20-24	25-34	35-44	45-54	55-64			
Šeiminė padėtis/ Marital status	Vedęs (ištekėjusi)/ Married	50	42	45	40	42	42	41	43	48	46	52	47	45	
	Nevedęs (netekėjusi)/ Single	47	40	42	25	75	43	42	43	36	54	75	45	44	
	Išsiskykęs (-usi)/ Divorced		80	50	25	18	38	50	36	45	58	44	48	45	
	Našlys (-ė)/ Widowed			50	33	0	29			0	16	43	31	31	
Mokymosi metai/ School years	0-9 metai/ 0-9 years		40	14	100	33	30	50	22	11	33	45	29	30	
	10-12 metai/ 10-12 years	47	39	39	29	40	36	32	13	31	39	40	35	35	
	13 ir daugiau/ 13 or more	42	45	60	49	44	48	44	47	54	50	56	51	50	
Išsilavinimas/ Degree of education	Pradinis/ Primary school		0	100		0	50		100	50	0	0	29	38	
	Nebaigtas vidurinis/ Incomplete secondary school	40	46	15	33	29	32	25	13	29	50	19	20	27	
	Vidurinis/ Secondary school	45	32	35	34	41	37	38	34	31	42	42	38	37	
	Aukštesnysis/ Vocational school	100	70	53	36	37	43	50	55	44	37	57	48	46	
	Kolegija/ College	43	36	80	60	50	50	64	43	57	55	45	51	50	
	Universitetas/ University	54	48	70	53	52	54	42	53	59	54	64	56	55	
Gyvenamoji vieta/ Urbanisation	Didieji miestai/ Cities	44	54	58	50	48	52	45	50	60	47	54	52	52	
	Miestai/ Towns	58	29	45	32	29	35	50	40	40	44	43	43	40	
	Kaimai/ Villages	48	48	36	33	39	39	42	36	32	41	49	40	39	
Darbo pobūdis/ Occupation	Žemės ūkio, miško darbai/ Agricultural work	50	45	39	32	58	42	100	33	36	38	43	39	41	
	Pramonė, statybos/ Industrial work	38	37	43	41	45	41	50	24	45	47	50	44	42	
	Įstaigoje, aptarnavimo sferoje/ Office, service	38	49	58	41	43	46	45	47	51	48	54	50	49	
	Mokosi/ Studying	50	0	100			50	38	38	50	0	100	38	42	
	Namų šeimininkė/ Housewife				100		100	25	36	25	42	38	34	34	
	Pensijoje/ Pensioned		0	20	29	30	28		25	33	54	47	46	39	
Bedarbis/ Unemployed	100	50	33	10	38	39	57	55	23	23	40	37	38		
Tautybė/ Nationality	Lietuviai/ Lithuanians	49	41	46	38	41	42	43	41	43	46	55	46	45	
	Kiti/ Other	38	64	43	39	40	43	30	55	59	42	28	42	42	
Tyrimo metai/ Year	2012	47	43	46	38	41	42	42	43	45	45	51	46	44	

LENTELĖ 43.A. Atsakiusiųjų skirstymas pagal geriamo pieno rūšį, atsižvelgiant į lytį ir amžių (%).

TABLE 43.A. Type of milk usually consumed by sex and age (%).

	Lytis/ Sex												Iš viso/ Total
	Vyrai/ Men						Moterys/ Women						
	Amžiaus grupė/ Age group					Iš viso/ Total	Amžiaus grupė/ Age group					Iš viso/ Total	
	20-24	25-34	35-44	45-54	55-64		20-24	25-34	35-44	45-54	55-64		
Natūralų kaimišką karvės pieną/ Natural cow milk	32,8	15,2	27,1	23,5	26,1	24,2	16,0	22,6	22,0	23,2	25,8	22,8	23,4
Natūralų parduotuvėje pirktą pieną/ Whole milk (fat 3,5%)	21,9	16,0	5,8	11,7	14,9	12,8	13,8	13,3	11,2	12,2	13,5	12,6	12,7
Vidut.rieb. (2,5-3,2%)/ Consumer milk (fat 2,5-3,2%)	34,4	39,2	36,8	34,3	27,3	34,1	39,4	39,0	43,6	36,1	32,7	37,7	36,3
Liesą (1% ir liesesnį)/ Low fat milk (fat 1% or less)	1,6	4,0	3,9	2,3	1,9	2,8	8,5	5,6	5,4	3,8	2,9	4,7	3,9
Negeria pieno/ Do not drink milk	9,4	25,6	26,5	28,2	29,8	26,0	22,3	19,5	17,8	24,7	25,1	22,1	23,7
Iš viso/ Total (%)	100,0	100,0	100,0	100,0	100,0	100,0	100,0	100,0	100,0	100,0	100,0	100,0	100,0
Iš viso/ Total (N)	64	125	155	213	161	718	94	195	241	263	275	1068	1786
Neatsakę/ Missing (N)	0	1	1	1	4	7	0	0	0	4	4	8	15

LENTELĖ 43.B. Asmenų, vartojančių natūralų kaimišką pieną, dalis (%) pagrindinėse socialinėse ir demografinėse grupėse.

TABLE 43.B. Proportion of persons consuming natural cow milk by background variables (%).

		Lytis/ Sex												Iš viso/ Total
		Vyrai/ Men						Moterys/ Women						
		Amžiaus grupė/ Age group					Iš viso/ Total	Amžiaus grupė/ Age group					Iš viso/ Total	
		20-24	25-34	35-44	45-54	55-64		20-24	25-34	35-44	45-54	55-64		
Šeiminė padėtis/ Marital status	Vedęs (ištėkėjusi)/ Married	38	14	29	23	27	24	24	26	24	24	26	25	25
	Nevedęs (netekėjusi)/ Single	33	16	27	25	50	26	15	18	14	8	12	15	20
	Išsiskyręs (-usi)/ Divorced		20	10	25	9	15	0	7	16	20	22	18	18
	Našlys (-ė)/ Widowed			100	50	0	50			29	24	31	29	30
Mokymosi metai/ School years	0-9 metai/ 0-9 years		22	36	0	33	31	50	44	44	67	60	52	41
	10-12 metai/ 10-12 years	59	21	35	25	25	29	21	25	32	37	26	30	30
	13 ir daugiau/ 13 or more	23	12	13	22	26	19	14	21	16	14	23	18	18
Išsilavinimas/ Degree of education	Pradinis/ Primary school		0	33		0	17		100	50	100	33	57	38
	Nebaigtas vidurinis/ Incomplete secondary school	60	26	50	33	24	35	50	39	50	50	40	43	39
	Vidurinis/ Secondary school	34	24	27	27	32	28	17	27	28	36	34	30	29
	Aukštesnysis/ Vocational school	0	10	27	25	19	23	0	36	27	23	24	25	24
	Kolegija/ College	29	0	20	20	29	19	18	26	0	18	18	16	17
Gyvenamoji vieta/ Urbanisation	Universitetas/ University	23	7	11	9	19	12	8	12	13	7	15	11	11
	Didieji miestai/ Cities	28	8	17	9	19	14	4	21	6	2	7	8	10
	Miestai/ Towns	8	4	20	17	20	16	15	9	15	15	26	18	17
	Kaimai/ Villages	48	32	42	41	46	41	30	31	50	57	54	47	44
Darbo pobūdis/ Occupation	Žemės ūkio, miško darbai/ Agricultural work	100	55	50	58	42	56	0	0	82	88	43	68	61
	Pramonė, statybos/ Industrial work	31	18	25	20	19	21	25	47	18	22	27	27	23
	Ištaigoje, aptarnavimo sferoje/ Office, service	31	2	20	16	23	17	15	17	14	10	20	15	16
	Mokosi/ Studying	23	0	0			21	12	12	0	0	0	12	15
	Namų šeimininkė/ Housewife				0	0	0	25	30	29	67	25	36	36
Tautybė/ Nationality	Pensijoje/ Pensioned		0	20	24	30	27		25	67	38	33	35	31
	Bedarbis/ Unemployed	0	19	33	30	38	27	29	36	54	15	60	37	32
	Lietuviai/ Lithuanians	33	15	28	23	25	24	17	21	22	24	28	23	23
	Kiti/ Other	38	20	21	27	29	27	10	36	23	19	16	21	23
Tyrimo metai/ Year	2012	33	15	27	23	26	24	16	23	22	23	26	23	23

LENTELĖ 44.A. Į kavos puodelį dedamų cukraus šaukštelių skaičius, atsižvelgiant į lytį ir amžių (%).

TABLE 44.A. Spoonfuls of sugar used in one cup of coffee by sex and age (%).

	Lytis/ Sex													Iš viso/ Total
	Vyrai/ Men						Moterys/ Women							
	Amžiaus grupė/ Age group					Iš viso/ Total	Amžiaus grupė/ Age group					Iš viso/ Total		
	20-24	25-34	35-44	45-54	55-64		20-24	25-34	35-44	45-54	55-64			
Nė vieno/ Not at all	42,2	32,5	20,5	26,6	37,0	30,1	31,9	30,8	21,2	21,7	34,4	27,4	28,5	
Vieną/ One	14,1	25,4	28,2	34,6	30,9	29,0	36,2	39,0	56,4	56,2	45,9	48,7	40,8	
Du/ Two	32,8	31,0	41,0	31,8	22,4	31,6	27,7	26,7	20,7	19,5	17,6	21,3	25,4	
Tris/ Three	10,9	8,7	8,3	6,1	9,1	8,1	4,3	3,1	1,7	2,2	1,8	2,3	4,7	
Katuris/ Four	,0	2,4	1,9	,5	,6	1,1	,0	,5	,0	,0	,4	,2	,6	
Penkis ir daugiau/ Five or more	,0	,0	,0	,5	,0	,1	,0	,0	,0	,4	,0	,1	,1	
Iš viso/ Total (%)	100,0	100,0	100,0	100,0	100,0	100,0	100,0	100,0	100,0	100,0	100,0	100,0	100,0	
Iš viso/ Total (N)	64	126	156	214	165	725	94	195	241	267	279	1076	1801	

LENTELĖ 44.B. Asmenų, nededančių cukraus ar dedančių vieną šaukštelį į kavos puodelį, dalis (%) pagrindinėse socialinėse ir demografinėse grupėse.

TABLE 44.B. Proportion of persons using at most one spoonful of sugar in one cup of coffee by background variables (%).

		Lytis/ Sex													Iš viso/ Total
		Vyrai/ Men						Moterys/ Women							
		Amžiaus grupė/ Age group					Iš viso/ Total	Amžiaus grupė/ Age group					Iš viso/ Total		
		20-24	25-34	35-44	45-54	55-64		20-24	25-34	35-44	45-54	55-64			
Šeiminė padėtis/ Marital status	Vedęs (ištekęjusi)/ Married	62	55	46	62	68	60	76	71	78	75	83	77	70	
	Nevedęs (netekėjusi)/ Single	56	64	38	75	25	56	67	71	82	85	88	73	66	
	Išsiskyręs (-usi)/ Divorced		40	70	50	73	62	50	50	71	86	74	74	71	
	Našlys (-ė)/ Widowed			100	33	100	78			71	72	76	74	74	
Mokymosi metai/ School years	0-9 metai/ 0-9 years		50	29	100	75	51	50	33	56	67	75	57	54	
	10-12 metai/ 10-12 years	59	48	46	56	62	54	58	50	78	67	73	70	62	
	13 ir daugiau/ 13 or more	53	63	62	68	71	65	71	75	80	83	84	80	75	
Išsilavinimas/ Degree of education	Pradinis/ Primary school		50	0		100	33		100	100	0	67	71	54	
	Nebaigtas vidurinis/ Incomplete secondary school	20	54	30	67	59	46	75	39	50	50	71	53	50	
	Vidurinis/ Secondary school	61	41	47	62	68	58	67	68	77	71	77	73	66	
	Aukštesnysis/ Vocational school	100	60	47	43	67	51	100	73	77	75	80	78	68	
Gyvenamoji vieta/ Urbanisation	Kolegija/ College	57	64	80	100	64	69	64	74	78	91	73	76	74	
	Universitetas/ University	54	73	70	84	75	74	68	76	81	86	91	82	79	
	Didieji miestai/ Cities	56	67	56	68	80	66	70	64	77	84	83	77	73	
Darbo pobūdis/ Occupation	Miestai/ Towns	58	50	58	67	60	60	69	67	85	80	86	80	72	
	Kaimai/ Villages	58	57	40	54	63	53	64	77	71	68	66	70	62	
	Žemės ūkio, miško darbai/ Agricultural work	50	82	22	52	67	51	100	67	91	50	57	66	56	
	Pramonė, statybos/ Industrial work	38	43	49	57	64	53	50	41	73	76	77	69	57	
Tautybė/ Nationality	Ištaigoje, aptarnavimo sferoje/ Office, service	54	71	60	66	71	66	80	75	79	84	84	81	77	
	Mokosi/ Studying	69	0	0			64	64	75	100	100	100	68	67	
	Namų šeimininkė/ Housewife				100		100	50	70	79	58	88	71	71	
	Pensijoje/ Pensioned		0	40	71	71	67		75	67	71	75	75	71	
Tyrimo metai/ Year	Bedarbis/ Unemployed	67	62	42	60	62	57	71	64	54	77	80	67	62	
	Lietuviai/ Lithuanians	60	59	48	61	67	59	68	70	79	78	81	77	70	
	Kiti/ Other	38	45	57	61	71	60	70	68	64	76	77	73	67	
	2012	56	58	49	61	68	59	68	70	78	78	80	76	69	

LENTELĖ 45.A. Į puodelį arbatos dedamų cukraus šaukštelių skaičius, atsižvelgiant į lytį ir amžių (%).

TABLE 45.A. Spoonful of sugar used in one cup of tea by sex and age (%).

	Lytis/ Sex												Iš viso/ Total
	Vyrai/ Men						Moterys/ Women						
	Amžiaus grupė/ Age group						Amžiaus grupė/ Age group						
	20-24	25-34	35-44	45-54	55-64	Iš viso/ Total	20-24	25-34	35-44	45-54	55-64	Iš viso/ Total	
Nė vieno/ Not at all	26,6	31,0	26,3	28,0	32,7	29,1	45,7	52,3	46,1	50,2	54,1	50,3	41,8
Vieną/ One	20,3	23,0	26,9	27,1	21,8	24,6	27,7	23,6	35,3	29,2	26,2	28,6	27,0
Du/ Two	39,1	41,3	37,8	36,0	35,2	37,4	23,4	22,1	16,6	18,7	17,9	19,1	26,4
Tris/ Three	12,5	4,0	7,7	6,5	9,1	7,4	3,2	1,5	2,1	1,1	1,4	1,7	4,0
Katūris/ Four	1,6	,8	1,3	1,9	,0	1,1	,0	,5	,0	,4	,0	,2	,6
Penkis ir daugiau/ Five or more	,0	,0	,0	,5	1,2	,4	,0	,0	,0	,4	,4	,2	,3
Iš viso/ Total (%)	100,0	100,0	100,0	100,0	100,0	100,0	100,0	100,0	100,0	100,0	100,0	100,0	100,0
Iš viso/ Total (N)	64	126	156	214	165	725	94	195	241	267	279	1076	1801

LENTELĖ 45.B. Asmenų, nededančių cukraus ar dedančių vieną šaukštelį į arbatos puodelį, dalis (%) pagrindinėse socialinėse grupėse.

TABLE 45.B. Proportion of persons using at most one spoonful of sugar in one cup of tea by background variables (%).

		Lytis/ Sex												Iš viso/ Total
		Vyrai/ Men						Moterys/ Women						
		Amžiaus grupė/ Age group						Amžiaus grupė/ Age group						
		20-24	25-34	35-44	45-54	55-64	Iš viso/ Total	20-24	25-34	35-44	45-54	55-64	Iš viso/ Total	
Šeimėnė padėtis/ Marital status	Vedęs (ištekejusi)/ Married	62	54	53	55	56	55	71	78	84	78	81	80	69
	Nevedęs (netekėjusi)/ Single	45	58	38	58	0	48	75	75	86	85	100	79	66
	Išsiskyres (-usi)/ Divorced		20	70	50	64	58	50	64	71	89	76	77	72
	Našlys (-ė)/ Widowed			100	67	50	67			43	64	76	69	69
Mokymosi metai/ School years	0-9 metai/ 0-9 years		30	50	0	67	49	0	33	33	33	83	49	49
	10-12 metai/ 10-12 years	41	45	44	54	51	49	68	58	75	69	68	70	59
	13 ir daugiau/ 13 or more	51	60	67	58	57	59	77	81	87	86	86	84	76
Išsilavinimas/ Degree of education	Pradinis/ Primary school		0	0		100	17		100	100	0	67	71	46
	Nebaigtas vidurinis/ Incomplete secondary school	40	38	50	33	53	45	50	48	43	50	71	53	49
	Vidurinis/ Secondary school	45	47	48	55	52	51	73	71	77	67	69	71	62
	Aukštesnysis/ Vocational school	0	60	44	39	53	45	100	64	83	76	82	80	67
	Kolegija/ College	43	64	60	100	36	55	73	74	78	100	91	80	72
Gyvenamoji vieta/ Urbanisation	Universitetinis/ University	62	66	81	78	69	72	76	88	91	93	96	91	85
	Didieji miestai/ Cities	56	59	58	64	64	61	78	83	83	90	82	84	76
	Miestai/ Towns	42	43	55	59	49	52	73	78	88	80	89	84	72
	Kaimai/ Villages	48	52	49	46	47	48	67	66	72	66	62	67	58
Darbo pobūdis/ Occupation	Žemės ūkio, miško darbai/ Agricultural work	17	55	44	48	42	44	0	100	73	62	14	58	49
	Pramonė, statybos/ Industrial work		50	51	47	55	49	51	75	53	73	65	65	55
	Ištaigoje, aptarnavimo sferoje/ Office, service	54	64	66	62	58	62	75	81	86	87	89	86	79
	Mokosi/ Studying	50	0	100			50	75	75	100	100	100	76	69
Tautybė/ Nationality	Namų šeimininkė/ Housewife				100		100	50	73	79	53	75	70	70
	Pensijoje/ Pensioned		0	40	29	62	50		50	67	86	74	75	65
	Bedarbis/ Unemployed	33	44	50	70	38	49	71	73	54	77	80	69	59
	Lietuviai/ Lithuanians	49	55	51	55	54	53	74	75	83	80	83	80	69
Tyrimo metai/ Year	Kiti/ Other	38	45	79	55	58	57	70	86	68	78	65	73	67
	2012	47	54	53	55	55	54	73	76	81	79	80	79	69

LENTELĖ 46.A. Kasdieninis juodos duonos vartojimas, atsižvelgiant į lytį ir amžių (%).

TABLE 46.A. Daily use of black bread by sex and age (%).

	Lytis/ Sex												Iš viso/ Total
	Vyrai/ Men						Moterys/ Women						
	Amžiaus grupė/ Age group					Iš viso/ Total	Amžiaus grupė/ Age group					Iš viso/ Total	
	20-24	25-34	35-44	45-54	55-64		20-24	25-34	35-44	45-54	55-64		
Nė vienos/ Not at all	31,2	44,4	43,6	38,3	29,1	37,8	46,8	37,9	29,5	29,2	21,5	30,4	33,4
1-2 riekelės/ 1-2 slices	35,9	26,2	29,5	23,4	30,3	27,9	43,6	48,7	49,4	47,6	51,6	48,9	40,4
3-4 riekelės/ 3-4 slices	18,8	19,8	17,9	24,3	26,7	22,2	9,6	12,3	18,3	17,2	24,0	17,7	19,5
5-6 riekelės/ 5-6 slices	12,5	8,7	6,4	10,3	10,3	9,4	,0	,5	2,9	5,2	2,9	2,8	5,4
7 ir daugiau/ 7 or more	1,6	,8	2,6	3,7	3,6	2,8	,0	,5	,0	,7	,0	,3	1,3
Iš viso/ Total (%)	100,0	100,0	100,0	100,0	100,0	100,0	100,0	100,0	100,0	100,0	100,0	100,0	100,0
Iš viso/ Total (N)	64	126	156	214	165	725	94	195	241	267	279	1076	1801

LENTELĖ 46.B. Asmenų, kasdien valgančių juodą duoną, dalis (%) pagrindinėse socialinėse ir demografinėse grupėse.

TABLE 46.B. Proportion of daily users of black bread by background variables (%).

		Lytis/ Sex												Iš viso/ Total
		Vyrai/ Men						Moterys/ Women						
		Amžiaus grupė/ Age group					Iš viso/ Total	Amžiaus grupė/ Age group					Iš viso/ Total	
		20-24	25-34	35-44	45-54	55-64		20-24	25-34	35-44	45-54	55-64		
Šeimėnė padėtis/ Marital status	Vedęs (ištekėjusi)/ Married	50	55	54	63	72	62	47	58	73	73	82	72	68
	Nevedęs (netekėjusi)/ Single	71	56	73	58	100	66	56	80	61	85	75	67	67
	Išsiskyręs (-usi)/ Divorced		60	55	63	73	62	0	36	68	68	70	64	63
Mokymosi metai/ School years	Našlys (-ė)/ Widowed			0	0	0	0			57	52	76	67	60
	0-9 metai/ 0-9 years		40	36	100	75	51	50	56	67	67	92	71	61
	10-12 metai/ 10-12 years	65	61	51	60	72	60	53	50	62	56	74	62	61
Išsilavinimas/ Degree of education	13 ir daugiau/ 13 or more	72	55	69	62	72	65	53	64	76	78	81	72	70
	Pradinis/ Primary school		50	100		100	83		100	0	100	67	57	69
	Nebaigtas vidurinis/ Incomplete secondary school	20	50	25	67	65	45	25	35	79	50	82	58	51
	Vidurinis/ Secondary school	74	53	48	61	73	61	52	63	58	55	76	61	61
	Aukštesnysis/ Vocational school	100	60	68	62	72	66	100	82	73	77	79	78	73
	Kolegija/ College	71	27	80	80	50	55	45	46	83	82	73	63	60
	Universitetas/ University	69	66	78	62	81	71	60	73	78	80	82	77	75
Gyvenamoji vieta/ Urbanisation	Didieji miestai/ Cities	72	64	65	68	75	68	48	68	80	84	83	77	74
	Miestai/ Towns	58	43	55	65	65	59	58	58	62	72	75	67	64
	Kaimai/ Villages	68	55	54	55	68	59	55	53	63	55	76	61	60
Darbo pobūdis/ Occupation	Žemės ūkio, miško darbai/ Agricultural work	67	45	50	56	75	57	100	33	64	44	71	55	56
	Pramonė, statybos/ Industrial work	63	49	56	59	74	59	75	47	82	71	73	70	62
	Įstaigoje, aptarnavimo sferoje/ Office, service	54	69	66	70	69	68	45	67	72	75	80	73	71
	Mokosi/ Studying	81	100	100			82	52	75	50	100	100	56	64
	Namų šeimininkė/ Housewife				0		0	25	55	64	68	88	62	61
Tautybė/ Nationality	Pensijoje/ Pensioned		0	40	59	71	64		50	67	57	77	73	69
	Bedarbis/ Unemployed	67	50	33	40	75	49	71	55	54	85	80	67	58
	Lietuviai/ Lithuanians	69	54	56	60	66	60	51	61	69	68	79	68	65
Tyrimo metai/ Year	Kiti/ Other	75	73	64	70	94	77	70	73	86	87	77	80	79
	2012	69	56	56	62	71	62	53	62	71	71	78	70	67

LENTELĖ 47.A. Kasdieninis šviesios duonos vartojimas, atsižvelgiant į lytį ir amžių (%).

TABLE 47.A. Daily use of brown bread by sex and age (%).

	Lytis/ Sex												Iš viso/ Total
	Vyrai/ Men						Moterys/ Women						
	Amžiaus grupė/ Age group					Iš viso/ Total	Amžiaus grupė/ Age group					Iš viso/ Total	
	20-24	25-34	35-44	45-54	55-64		20-24	25-34	35-44	45-54	55-64		
Nė vienos/ Not at all	46,9	61,1	43,6	53,3	59,4	53,4	46,8	54,4	59,8	58,8	64,9	58,7	56,6
1-2 riekelės/ 1-2 slices	29,7	15,9	23,7	17,3	20,0	20,1	41,5	32,8	30,3	27,3	27,2	30,2	26,2
3-4 riekelės/ 3-4 slices	4,7	17,5	18,6	17,8	10,9	15,2	7,4	11,8	8,3	10,9	5,7	8,8	11,4
5-6 riekelės/ 5-6 slices	12,5	3,2	10,9	7,0	9,1	8,1	4,3	1,0	1,7	2,6	2,2	2,1	4,6
7 ir daugiau/ 7 or more	6,2	2,4	3,2	4,7	,6	3,2	,0	,0	,0	,4	,0	,1	1,3
Iš viso/ Total (%)	100,0	100,0	100,0	100,0	100,0	100,0	100,0	100,0	100,0	100,0	100,0	100,0	100,0
Iš viso/ Total (N)	64	126	156	214	165	725	94	195	241	267	279	1076	1801

LENTELĖ 47.B. Asmenų, kasdien valgančių šviesią duoną, dalis (%) pagrindinėse socialinėse ir demografinėse grupėse.

TABLE 47.B. Proportion of daily users of brown bread by background variables (%).

		Lytis/ Sex												Iš viso/ Total
		Vyrai/ Men						Moterys/ Women						
		Amžiaus grupė/ Age group					Iš viso/ Total	Amžiaus grupė/ Age group					Iš viso/ Total	
		20-24	25-34	35-44	45-54	55-64		20-24	25-34	35-44	45-54	55-64		
Šeiminė padėtis/ Marital status	Vedęs (ištekėjusi)/ Married	50	41	57	46	42	47	65	46	37	38	34	39	42
	Nevedęs (netekėjusi)/ Single	55	38	69	67	0	51	51	41	57	38	31	46	49
	Išsiskyręs (-usi)/ Divorced		20	35	31	45	35	50	50	39	45	28	39	38
	Našlys (-ė)/ Widowed			50	67	25	44		71	56	47	52	51	
Mokymosi metai/ School years	0-9 metai/ 0-9 years		60	64	100	67	65	100	78	56	67	25	54	60
	10-12 metai/ 10-12 years	47	52	65	50	36	51	53	58	45	49	42	47	49
	13 ir daugiau/ 13 or more	58	31	44	42	42	42	52	42	37	37	33	39	40
Išsilavinimas/ Degree of education	Pradinis/ Primary school		50	33		0	33		0	50	100	67	57	46
	Nebaigtas vidurinis/ Incomplete secondary school	20	50	70	100	53	57	50	57	50	100	24	47	52
	Vidurinis/ Secondary school	61	50	67	48	29	50	54	66	49	52	48	52	51
	Aukštesnysis/ Vocational school	0	20	59	41	56	47	50	64	31	34	27	32	38
	Kolegija/ College	43	45	40	40	43	43	82	40	35	36	27	42	42
Gyvenamoji vieta/ Urbanisation	Universitetas/ University	54	25	26	47	38	35	40	34	36	36	35	35	35
	Didieji miestai/ Cities	33	36	48	43	30	39	52	45	39	34	36	39	39
	Miestai/ Towns	75	54	52	43	51	50	62	44	40	43	41	44	46
	Kaimai/ Villages	55	39	66	52	49	53	55	50	45	52	31	45	49
Darbo pobūdis/ Occupation	Žemės ūkio, miško darbai/ Agricultural work	67	18	72	48	33	49	0	67	45	63	29	50	49
	Pramonė, statybos/ Industrial work	56	57	62	52	43	54	50	47	36	41	46	43	51
	Įstaigoje, aptarnavimo sferoje/ Office, service	46	27	38	38	42	37	45	41	40	36	34	38	38
	Mokosi/ Studying	54	0	0			50	54	62	0	100	0	53	52
	Namų šeimininkė/ Housewife				0		0	100	55	39	47	25	48	47
Tautybė/ Nationality	Pensijoje/ Pensioned		0	60	59	36	42		75	67	50	32	37	39
	Bedarbis/ Unemployed	33	37	83	40	50	51	57	36	62	46	80	53	52
	Lietuviai/ Lithuanians	53	38	58	44	41	46	52	46	40	42	34	41	43
Tyrimo metai/ Year	Kiti/ Other	62	45	36	61	39	48	60	45	41	36	40	41	44
	2012	53	39	56	47	41	47	53	46	40	41	35	41	43

LENTELĖ 48.A. Kasdieninis baltos duonos vartojimas, atsižvelgiant į lytį ir amžių (%).

TABLE 48.A. Daily use of white bread by sex and age (%).

	Lytis/ Sex												Iš viso/ Total
	Vyrai/ Men						Moterys/ Women						
	Amžiaus grupė/ Age group					Iš viso/ Total	Amžiaus grupė/ Age group					Iš viso/ Total	
	20-24	25-34	35-44	45-54	55-64		20-24	25-34	35-44	45-54	55-64		
Nė vienos/ Not at all	23,4	25,4	20,5	24,3	29,7	24,8	18,1	30,3	36,5	37,1	37,3	34,1	30,4
1-2 riekelės/ 1-2 slices	21,9	31,0	26,9	30,8	26,1	28,1	46,8	43,6	40,2	35,6	43,0	41,0	35,8
3-4 riekelės/ 3-4 slices	23,4	21,4	28,8	17,8	21,8	22,2	21,3	17,9	14,9	18,4	15,8	17,1	19,2
5-6 riekelės/ 5-6 slices	6,2	17,5	14,1	19,2	15,8	15,9	9,6	6,7	6,2	6,7	2,5	5,8	9,8
7 ir daugiau/ 7 or more	25,0	4,8	9,6	7,9	6,7	9,0	4,3	1,5	2,1	2,2	1,4	2,0	4,8
Iš viso/ Total (%)	100,0	100,0	100,0	100,0	100,0	100,0	100,0	100,0	100,0	100,0	100,0	100,0	100,0
Iš viso/ Total (N)	64	126	156	214	165	725	94	195	241	267	279	1076	1801

LENTELĖ 48.B. Asmenų, kasdien valgančių baltą duoną, dalis (%) pagrindinėse socialinėse ir demografinėse grupėse.

TABLE 48.B. Proportion of daily users of white bread by background variables (%).

		Lytis/ Sex												Iš viso/ Total
		Vyrai/ Men						Moterys/ Women						
		Amžiaus grupė/ Age group					Iš viso/ Total	Amžiaus grupė/ Age group					Iš viso/ Total	
		20-24	25-34	35-44	45-54	55-64		20-24	25-34	35-44	45-54	55-64		
Šeiminė padėtis/ Marital status	Vedęs (ištekęjusi)/ Married	88	76	81	77	72	77	94	73	61	64	60	65	70
	Nevedęs (netekėjusi)/ Single	75	73	81	92	50	76	79	59	61	77	56	68	72
	Išsiskyręs (-usi)/ Divorced		60	65	56	64	62	100	79	77	55	67	67	66
	Našlys (-ė)/ Widowed			100	33	50	56			86	60	69	68	67
Mokymosi metai/ School years	0-9 metai/ 0-9 years		80	86	100	75	81	100	56	78	100	50	66	74
	10-12 metai/ 10-12 years	71	79	75	79	69	75	89	63	64	70	67	68	72
	13 ir daugiau/ 13 or more	79	72	84	70	71	74	79	72	64	57	62	65	68
Išsilavinimas/ Degree of education	Pradinis/ Primary school		100	100		0	83		100	100	100	33	71	77
	Nebaigtas vidurinis/ Incomplete secondary school	80	79	70	67	65	72	100	74	79	100	59	73	73
	Vidurinis/ Secondary school	68	82	80	77	68	75	81	78	61	67	69	70	72
	Aukštesnysis/ Vocational school	100	90	82	79	78	80	100	64	65	62	66	65	71
	Kolegija/ College	100	55	80	80	93	81	100	71	61	64	73	71	74
Gyvenamoji vieta/ Urbanisation	Universitetas/ University	85	66	78	66	59	68	72	64	62	57	47	59	62
	Didieji miestai/ Cities	67	77	85	75	66	75	78	65	71	52	64	64	68
	Miestai/ Towns	92	82	81	73	72	77	85	78	53	62	64	65	70
	Kaimai/ Villages	77	73	76	76	70	75	85	67	68	71	64	69	72
Darbo pobūdis/ Occupation	Žemės ūkio, miško darbai/ Agricultural work	50	64	67	80	50	67	100	67	73	69	57	68	67
	Pramonė, statybos/ Industrial work	81	84	75	74	79	78	50	71	59	68	69	66	75
	Ištaigoje, aptarnavimo sferoje/ Office, service	77	69	86	80	65	76	85	66	64	62	59	63	67
	Mokosi/ Studying	77	100	100			79	82	75	0	100	100	79	79
	Namų šeimininkė/ Housewife				100		100	100	82	64	79	62	75	75
Tautybė/ Nationality	Pensijoje/ Pensioned		100	100	47	74	70		50	67	57	67	65	67
	Bedarbis/ Unemployed	100	62	92	100	62	80	86	64	69	46	100	67	73
	Lietuviai/ Lithuanians	75	76	80	77	71	76	83	71	62	64	61	66	70
Tyrimo metai/ Year	Kiti/ Other	88	64	71	70	68	70	70	64	82	60	70	68	69
	2012	77	75	79	76	70	75	82	70	63	63	63	66	70

LENTELĖ 49.A. Asmenų, papildomai dedančių druskos į paruoštą maistą, skirstymas, atsižvelgiant į lytį ir amžių (%).

TABLE 49.A. Frequency of additional salt to meals by sex and age (%).

	Lytis/ Sex												Iš viso/ Total
	Vyrai/ Men						Moterys/ Women						
	Amžiaus grupė/ Age group					Iš viso/ Total	Amžiaus grupė/ Age group					Iš viso/ Total	
	20-24	25-34	35-44	45-54	55-64		20-24	25-34	35-44	45-54	55-64		
Niekada/ Never	35,9	29,6	31,4	27,2	37,2	31,6	24,7	25,3	34,6	33,0	35,4	31,8	31,7
Kai trūksta druskos/ When the food is not salty enough	59,4	64,8	62,8	64,3	59,1	62,5	68,8	71,6	63,3	65,5	63,2	65,8	64,5
Beveik visada net neragevę/ Almost always before tasting	4,7	5,6	5,8	8,5	3,7	6,0	6,5	3,1	2,1	1,5	1,4	2,3	3,8
Iš viso/ Total (%)	100,0	100,0	100,0	100,0	100,0	100,0	100,0	100,0	100,0	100,0	100,0	100,0	100,0
Iš viso/ Total (N)	64	125	156	213	164	722	93	194	240	267	277	1071	1793
Neatsakę/ Missing (N)	0	1	0	1	1	3	1	1	1	0	2	5	8

LENTELĖ 49.B. Asmenų, papildomai nededančių druskos į paruoštą maistą, dalis (%) pagrindinėse socialinėse ir demografinėse grupėse.

TABLE 49.B. Proportion of persons never adding salt to food by background variables (%).

		Lytis/ Sex												Iš viso/ Total
		Vyrai/ Men						Moterys/ Women						
		Amžiaus grupė/ Age group					Iš viso/ Total	Amžiaus grupė/ Age group					Iš viso/ Total	
		20-24	25-34	35-44	45-54	55-64		20-24	25-34	35-44	45-54	55-64		
Šeiminė padėtis/ Marital status	Vedęs (ištekęjusi)/ Married	38	32	31	26	39	32	18	24	36	32	39	33	32
	Nevedęs (netekėjusi)/ Single	36	29	35	42	25	34	26	27	21	46	31	27	30
	Išsiskyręs (-usi)/ Divorced		0	35	31	36	31	50	29	39	39	38	38	36
Mokymosi metai/ School years	Našlys (-ė)/ Widowed			0	0	0	0			43	20	23	24	22
	0-9 metai/ 0-9 years		22	29	0	42	31	0	11	44	0	18	21	26
	10-12 metai/ 10-12 years	29	6	21	25	38	25	26	13	34	37	26	30	28
Išsilavinimas/ Degree of education	13 ir daugiau/ 13 or more	40	40	47	29	37	38	25	28	35	31	41	33	34
	Pradinis/ Primary school		100	33		0	50		100	50	0	67	57	54
	Nebaigtas vidurinis/ Incomplete secondary school	40	4	25	0	41	22	0	14	29	50	6	16	19
	Vidurinis/ Secondary school	45	15	21	24	32	27	29	17	41	34	29	31	29
	Aukštesnysis/ Vocational school	0	30	38	27	39	33	0	36	33	28	36	33	33
	Kolegija/ College	14	45	60	20	50	40	20	26	26	64	45	32	35
	Universitetinis/ University	23	45	44	41	37	41	24	29	32	30	49	33	35
Gyvenamoji vieta/ Urbanisation	Didieji miestai/ Cities	33	36	33	32	36	34	26	24	28	28	32	28	30
	Miestai/ Towns	33	29	45	32	50	38	19	33	40	32	41	35	36
	Kaimai/ Villages	35	21	25	19	28	25	27	19	39	39	36	33	29
Darbo pobūdis/ Occupation	Žemės ūkio, miško darbai/ Agricultural work	17	27	11	17	50	23	0	33	30	31	43	32	26
	Pramonė, statybos/ Industrial work	38	20	26	28	38	29	0	24	45	32	35	33	30
	Įstaigoje, aptarnavimo sferoje/ Office, service	23	40	44	31	40	37	20	28	32	31	38	32	34
	Mokosi/ Studying	42	0	0			39	25	38	0	0	0	25	29
	Namų šeimininkė/ Housewife				0		0	25	12	39	26	12	24	24
	Pensijoje/ Pensioned		100	60	18	36	35		25	67	57	35	39	37
Tautybė/ Nationality	Bedarbis/ Unemployed	67	25	33	30	12	29	43	9	23	38	25	27	28
	Lietuviai/ Lithuanians	40	31	30	26	38	32	25	27	36	34	36	33	32
Tyrimo metai/ Year	Kiti/ Other	0	18	43	33	32	30	20	14	23	29	30	25	27
	2012	36	30	31	27	37	32	25	25	35	33	35	32	32

LENTELĖ 50.A. Virtų bulvių vartojimo per praėjusią savaitę dažnis, atsižvelgiant į lytį ir amžių (%).
TABLE 50.A. Consumption of boiled potatoes during the last week by sex and age (%).

	Lytis/ Sex												Iš viso/ Total
	Vyrai/ Men						Moterys/ Women						
	Amžiaus grupė/ Age group					Iš viso/ Total	Amžiaus grupė/ Age group					Iš viso/ Total	
	20-24	25-34	35-44	45-54	55-64		20-24	25-34	35-44	45-54	55-64		
Nė karto/ Not at all	8,3	14,0	12,5	5,7	3,2	8,3	29,0	14,4	9,4	12,1	7,4	12,2	10,6
1-2 dienas/ 1-2 days	63,3	54,5	46,7	52,6	59,9	54,2	48,4	54,1	59,1	53,7	62,2	56,7	55,7
3-5 dienas/ 3-5 days	20,0	27,3	32,9	34,9	31,2	31,0	19,4	27,3	26,8	26,1	27,8	26,3	28,2
6-7 dienas/ 6-7 days	8,3	4,1	7,9	6,7	5,7	6,4	3,2	4,1	4,7	8,2	2,6	4,8	5,4
Iš viso/ Total (%)	100,0	100,0	100,0	100,0	100,0	100,0	100,0	100,0	100,0	100,0	100,0	100,0	100,0
Iš viso/ Total (N)	60	121	152	209	157	699	93	194	235	257	270	1049	1748
Neatsakę/ Missing (N)	4	5	4	5	8	26	1	1	6	10	9	27	53

LENTELĖ 50.B. Asmenų, vartojusių virtas bulves bent 3 dienas per savaitę, dalis (%) pagrindinėse socialinėse ir demografinėse grupėse.

TABLE 50.B. Proportion of persons consumed boiled potatoes at least on 3 days during the last week by background variables (%).

		Lytis/ Sex												Iš viso/ Total
		Vyrai/ Men						Moterys/ Women						
		Amžiaus grupė/ Age group					Iš viso/ Total	Amžiaus grupė/ Age group					Iš viso/ Total	
		20-24	25-34	35-44	45-54	55-64		20-24	25-34	35-44	45-54	55-64		
Šeiminė padėtis/ Marital status	Vedęs (ištekęjusi)/ Married	50	29	42	40	38	38	35	31	33	35	35	34	36
	Nevedęs (netekejusi)/ Single	25	34	44	58	25	35	20	33	22	25	20	25	29
	Išsiskyręs (-usi)/ Divorced	40	33	56	40	43	0	31	29	35	28	30	34	
	Našlys (-ė)/ Widowed	0	0	0	0	0	0	50	30	22	27	24		
Mokymosi metai/ School years	0-9 metų/ 0-9 years	40	36	100	58	46	50	56	56	67	45	53	49	
	10-12 metų/ 10-12 years	47	52	48	45	34	44	37	50	38	42	34	39	42
	13 ir daugiau/ 13 or more	22	23	33	38	35	31	18	26	26	31	28	27	28
Išsilavinimas/ Degree of education	Pradinis/ Primary school	50	67	100	67	67	100	50	100	50	100	50	67	67
	Nebaigtas vidurinis/ Incomplete secondary school	40	50	37	67	50	46	50	57	64	50	41	53	50
	Vidurinis/ Secondary school	30	50	41	45	37	41	23	34	33	40	29	32	37
	Aukštesnysis/ Vocational school	22	53	44	41	44	50	55	38	37	33	37	39	
	Kolegija/ College	17	18	60	25	50	35	30	18	26	45	27	26	29
Gyvenamoji vieta/ Urbanisation	Universitetas/ University	25	14	23	25	19	20	12	25	21	24	24	22	22
	Didieji miestai/ Cities	29	22	26	37	44	32	17	25	26	25	24	24	27
	Miestai/ Towns	0	37	45	33	37	35	19	36	43	38	32	35	35
Darbo pobūdis/ Occupation	Kaimai/ Villages	39	41	51	55	37	46	33	31	27	41	39	35	40
	Žemės ūkio, miško darbai/ Agricultural work	67	45	47	44	64	50	0	67	40	44	43	43	48
	Pramonė, statybos/ Industrial work	40	35	43	44	37	40	75	44	18	47	44	40	40
	Ištaigoje, aptarnavimo sferoje/ Office, service	8	16	29	27	39	27	15	24	29	30	28	28	28
	Mokosi/ Studying	20	0	100	0	0	22	15	38	0	0	0	16	18
Namų šeimininkė/ Housewife	Namų šeimininkė/ Housewife	0	0	0	0	0	75	55	42	63	25	51	51	
	Pensijoje/ Pensioned	100	60	71	28	44	0	0	36	28	27	34		
	Bedarbis/ Unemployed	50	47	58	70	38	53	29	18	46	17	40	29	41
Tautybė/ Nationality	Lietuviai/ Lithuanians	31	34	41	41	38	38	24	31	31	37	30	32	34
	Kiti/ Other	12	9	38	45	32	33	10	33	32	23	30	27	30
Tyrimo metai/ Year	2012	28	31	41	42	37	37	23	31	31	34	30	31	34

LENTELĖ 51.A. Keptų bulvių vartojimo per praėjusią savaitę dažnis, atsižvelgiant į lytį ir amžių (%).

TABLE 51.A. Consumption of fried potatoes during the last week by sex and age (%).

	Lytis/ Sex												Iš viso/ Total
	Vyrai/ Men						Moterys/ Women						
	Amžiaus grupė/ Age group					Iš viso/ Total	Amžiaus grupė/ Age group					Iš viso/ Total	
	20-24	25-34	35-44	45-54	55-64		20-24	25-34	35-44	45-54	55-64		
Nė karto/ Not at all	28,8	44,9	54,5	45,4	42,1	45,2	53,8	58,8	59,5	64,1	69,5	62,0	55,0
1-2 dienas/ 1-2 days	54,2	46,6	39,2	45,4	49,6	45,8	41,8	39,6	36,2	30,5	26,8	34,0	39,0
3-5 dienas/ 3-5 days	16,9	6,8	5,6	8,2	6,6	7,8	3,3	1,1	2,9	5,0	3,2	3,1	5,1
6-7 dienas/ 6-7 days	,0	1,7	,7	1,0	1,7	1,1	1,1	,5	1,4	,5	,5	,8	,9
Iš viso/ Total (%)	100,0	100,0	100,0	100,0	100,0	100,0	100,0	100,0	100,0	100,0	100,0	100,0	100,0
Iš viso/ Total (N)	59	118	143	196	121	637	91	182	210	220	190	893	1530
Neatsakę/ Missing (N)	5	8	13	18	44	88	3	13	31	47	89	183	271

LENTELĖ 51.A. Asmenų, per praėjusią savaitę neįvartojusių keptų bulvių, dalis (%) pagrindinėse socialinėse ir demografinėse grupėse.

TABLE 51.A. Proportion of persons who have not consumed fried potatoes during the last week by background variables (%).

		Lytis/ Sex												Iš viso/ Total
		Vyrai/ Men						Moterys/ Women						
		Amžiaus grupė/ Age group					Iš viso/ Total	Amžiaus grupė/ Age group					Iš viso/ Total	
		20-24	25-34	35-44	45-54	55-64		20-24	25-34	35-44	45-54	55-64		
Šeimėnė padėtis/ Marital status	Vedęs (ištekėjusi)/ Married	38	51	52	46	42	47	47	59	56	67	72	63	56
	Nevedęs (netekėjusi)/ Single	28	35	75	33	0	39	56	52	78	60	64	59	50
	Išsiskyręs (-usi)/ Divorced		33	42	57	55	49	50	80	57	53	72	62	58
	Našlys (-ė)/ Widowed			50	0	0	17			83	65	61	64	60
Mokymosi metai/ School years	0-9 metai/ 0-9 years		50	83	100	75	71	50	0	38	50	67	42	58
	10-12 metai/ 10-12 years	20	30	46	42	38	40	28	65	57	56	59	56	47
	13 ir daugiau/ 13 or more	32	50	57	52	41	47	61	61	64	67	76	66	60
Išsilavinimas/ Degree of education	Pradinis/ Primary school		50	67		0	50		0	100	0	50	50	50
	Nebaigtas vidurinis/ Incomplete secondary school	20	36	60	33	60	45	0	30	38	0	69	38	42
	Vidurinis/ Secondary school	31	28	55	43	40	42	52	59	56	60	58	57	50
	Aukštesnysis/ Vocational school		33	38	42	37	39	100	55	46	65	67	61	52
Gyvenamoji vieta/ Urbanisation	Kolegija/ College	14	56	60	60	50	47	40	66	67	60	78	63	58
	Universitetas/ University	33	60	64	60	41	55	68	64	69	69	86	70	65
	Didieji miestai/ Cities	24	41	57	44	50	46	41	59	66	75	74	66	58
Darbo pobūdis/ Occupation	Miestai/ Towns	22	28	64	55	48	49	69	67	54	65	72	65	59
	Kaimai/ Villages	33	56	52	35	31	42	44	55	56	57	58	55	49
	Žemės ūkio, miško darbai/ Agricultural work	17	73	47	33	30	41	0	33	56	36	40	41	41
	Pramonė, statybos/ Industrial work	7	36	53	50	44	44	33	44	50	53	62	52	46
	Ištaigoje, aptarnavimo sferoje/ Office, service	25	56	60	47	53	52	60	66	64	67	73	67	62
	Mokosi/ Studying	46	0	100			46	55	62	0	100	100	56	53
Tautybė/ Nationality	Namų šeimininkė/ Housewife				0		0	50	47	48	56	67	51	50
	Pensijoje/ Pensioned		50	60	50	31	41		33	0	82	70	68	56
	Bedarbis/ Unemployed	50	25	55	30	20	34	67	45	62	80	50	61	48
Tyrimo metai/ Year	Lietuviai/ Lithuanians	31	44	54	45	43	45	52	59	60	66	71	63	55
	Kiti/ Other	14	50	62	50	40	46	70	60	56	52	63	59	53
	2012	29	45	55	45	42	45	54	59	60	64	69	62	55

LENTELĖ 52.A. Ryžių ir makaronų vartojimo per praėjusią savaitę dažnis, atsižvelgiant į lytį ir amžių (%).

TABLE 52.A. Consumption of rice and pasta during the last week by sex and age (%).

	Lytis/ Sex												Iš viso/ Total
	Vyrai/ Men						Moterys/ Women						
	Amžiaus grupė/ Age group					Iš viso/ Total	Amžiaus grupė/ Age group					Iš viso/ Total	
	20-24	25-34	35-44	45-54	55-64		20-24	25-34	35-44	45-54	55-64		
Nė karto/ Not at all	18,3	24,2	17,9	16,8	18,6	19,0	23,9	20,2	12,2	15,1	17,3	16,8	17,7
1-2 dienas/ 1-2 days	63,3	60,5	62,8	73,7	67,6	66,6	51,1	65,3	72,1	76,2	70,5	69,4	68,3
3-5 dienas/ 3-5 days	15,0	13,7	15,9	8,9	11,7	12,5	23,9	13,0	12,6	7,5	11,0	12,1	12,3
6-7 dienas/ 6-7 days	3,3	1,6	3,4	,5	2,1	2,0	1,1	1,6	3,2	1,3	1,2	1,7	1,8
Iš viso/ Total (%)	100,0	100,0	100,0	100,0	100,0	100,0	100,0	100,0	100,0	100,0	100,0	100,0	100,0
Iš viso/ Total (N)	60	124	145	190	145	664	92	193	222	239	254	1000	1664
Neatsakę/ Missing (N)	4	2	11	24	20	61	2	2	19	28	25	76	137

LENTELĖ 52.B. Asmenų, per praėjusią savaitę nevirtusių ryžių ar makaronų, dalis (%) pagrindinėse socialinėse ir demografinėse grupėse.

TABLE 52.B. Proportion of persons who have not consumed rice or pasta during the last week by background variables (%).

		Lytis/ Sex												Iš viso/ Total
		Vyrai/ Men						Moterys/ Women						
		Amžiaus grupė/ Age group					Iš viso/ Total	Amžiaus grupė/ Age group					Iš viso/ Total	
		20-24	25-34	35-44	45-54	55-64		20-24	25-34	35-44	45-54	55-64		
Šeimėnė padėtis/ Marital status	Vedęs (ištekėjusi)/ Married	25	24	17	17	20	19	18	20	9	12	17	14	16
	Nevedęs (netekėjusi)/ Single	18	23	13	27	0	19	25	18	25	9	31	23	21
	Išsiskyręs (-usi)/ Divorced		40	29	14	20	24	50	21	24	26	17	23	23
	Našlys (-ė)/ Widowed				0	0	0				0	22	14	15
Mokymosi metai/ School years	0-9 metai/ 0-9 years		30	33	0	20	27	50	12	14	33	27	23	25
	10-12 metai/ 10-12 years	20	36	19	19	17	21	17	21	10	11	13	13	17
	13 ir daugiau/ 13 or more	20	19	12	14	18	16	25	21	14	18	19	19	18
Išsilavinimas/ Degree of education	Pradinis/ Primary school		50	33		0	33		0	0	0	67	29	31
	Nebaigtas vidurinis/ Incomplete secondary school	40	21	19	67	23	25	50	27	8	0	19	22	23
	Vidurinis/ Secondary school	20	38	23	16	19	21	18	20	8	11	13	13	17
	Aukštesnysis/ Vocational school	0	10	16	21	24	19	0	9	9	22	12	14	16
Gyvenamoji vieta/ Urbanisation	Kolegija/ College	0	20	0	0	25	13	40	26	14	10	9	20	18
	Universitetas/ University	17	16	8	9	10	12	28	18	16	15	32	20	18
	Didieji miestai/ Cities	28	23	11	11	7	14	23	20	13	17	16	17	16
Darbo pobūdis/ Occupation	Miestai/ Towns	10	26	23	22	27	23	19	20	13	11	19	16	19
	Kaimai/ Villages	17	23	20	18	22	20	27	19	10	16	17	17	18
	Žemės ūkio, miško darbai/ Agricultural work	20	27	27	14	20	21	0	0	10	21	33	18	20
	Pramonė, statybos/ Industrial work	19	33	20	17	15	21	25	41	15	3	12	15	19
	Ištaigoje, aptarnavimo sferoje/ Office, service	25	9	13	13	27	16	45	17	12	18	18	17	17
	Mokosi/ Studying	17	0	0			15	16	25	0	0	0	16	16
	Namų šeimininkė/ Housewife				0	0	0	0	24	20	18	0	19	19
	Pensijoje/ Pensioned		50	0	21	17	18		33	0	8	18	17	17
Bedarbis/ Unemployed	0	33	33	40	0	27	17	18	8	8	0	11	19	
Tautybė/ Nationality	Lietuviai/ Lithuanians	18	25	17	17	22	20	22	21	13	17	18	18	18
	Kiti/ Other	25	18	25	13	7	14	40	14	9	5	12	12	13
Tyrimo metai/ Year	2012	18	24	18	17	19	19	24	20	12	15	17	17	18

LENTELĖ 53.A. Košių ir dribsnių vartojimo per praėjusią savaitę dažnis, atsižvelgiant į lytį ir amžių (%).

TABLE 53.A. Consumption of cereals (cornflakes, porridge) during the last week by sex and age (%).

	Lytis/ Sex													Iš viso/ Total
	Vyrai/ Men						Moterys/ Women							
	Amžiaus grupė/ Age group					Iš viso/ Total	Amžiaus grupė/ Age group					Iš viso/ Total		
	20-24	25-34	35-44	45-54	55-64		20-24	25-34	35-44	45-54	55-64			
Nė karto/ Not at all	52,5	60,8	52,1	50,9	36,5	50,3	52,8	47,3	31,8	35,6	14,2	33,2	39,9	
1-2 dienas/ 1-2 days	32,2	27,5	32,9	38,3	45,2	35,8	28,1	32,3	46,4	43,6	52,0	42,8	40,1	
3-5 dienas/ 3-5 days	13,6	9,2	12,1	7,4	13,5	10,6	14,6	15,1	17,5	16,1	25,2	18,4	15,4	
6-7 dienas/ 6-7 days	1,7	2,5	2,9	3,4	4,8	3,2	4,5	5,4	4,3	4,7	8,5	5,7	4,7	
Iš viso/ Total (%)	100,0	100,0	100,0	100,0	100,0	100,0	100,0	100,0	100,0	100,0	100,0	100,0	100,0	
Iš viso/ Total (N)	59	120	140	175	126	620	89	186	211	236	246	968	1588	
Neatsakę/ Missing (N)	5	6	16	39	39	105	5	9	30	31	33	108	213	

LENTELĖ 53.B. Asmenų, per praėjusią savaitę neavartojusių košių ar dribsnių, dalis (%) pagrindinėse socialinėse ir demografinėse grupėse.

TABLE 53.B. Proportion of persons who have not consumed cereals during the last week by background variables (%).

		Lytis/ Sex													Iš viso/ Total
		Vyrai/ Men						Moterys/ Women							
		Amžiaus grupė/ Age group					Iš viso/ Total	Amžiaus grupė/ Age group					Iš viso/ Total		
		20-24	25-34	35-44	45-54	55-64		20-24	25-34	35-44	45-54	55-64			
Šeimėnė padėtis/ Marital status	Vedęs (ištekėjusi)/ Married	75	69	55	52	37	52	47	48	28	30	13	30	39	
	Nevedęs (netekėjusi)/ Single	50	47	36	40		46	54	43	52	30	14	46	46	
	Išsiskyręs (-usi)/ Divorced		40	65	36	25	45	50	54	34	42	12	31	35	
Mokymosi metai/ School years	Našlys (-ė)/ Widowed			0	50	50	33			33	58	20	33	33	
	0-9 metai/ 0-9 years		90	45	0	44	58	50	50	38	67	8	33	45	
	10-12 metai/ 10-12 years	47	55	57	57	43	54	59	61	29	43	21	35	45	
Išsilavinimas/ Degree of education	13 ir daugiau/ 13 or more	58	59	43	42	30	46	51	46	34	31	10	33	37	
	Pradinis/ Primary school		50	33			40		0	50	100	100	71	58	
	Nebaigtas vidurinis/ Incomplete secondary school	80	57	57	67	50	58	75	73	33		12	46	52	
	Vidurinis/ Secondary school	51	62	65	52	42	54	48	56	34	42	24	39	46	
	Aukštesnysis/ Vocational school	0	67	42	54	33	46	50	36	27	37	7	22	31	
	Kolegija/ College	83	64	20	50	36	51	70	53	43	62	22	50	50	
	Universitetinis/ University	33	60	40	42	27	43	52	36	28	25	8	28	33	
Gyvenamoji vieta/ Urbanisation	Didieji miestai/ Cities	50	66	47	46	38	49	73	48	35	24	9	30	37	
	Miestai/ Towns	56	52	47	51	30	46	48	39	29	43	18	32	37	
	Kaimai/ Villages	52	60	59	60	44	56	48	56	32	40	16	37	46	
Darbo pobūdis/ Occupation	Žemės ūkio, miško darbai/ Agricultural work	40	55	62	53	38	53	0	67	56	54	29	48	51	
	Pramonė, statybos/ Industrial work	57	71	55	54	38	55	67	81	44	34	23	43	52	
	Ištaigoje, aptarnavimo sferoje/ Office, service	67	51	47	47	45	48	65	42	32	34	13	31	36	
	Mokosi/ Studying	48	0	100			48	46	25	50	100	0	44	45	
	Namų šeimininkė/ Housewife				0		0	75	53	25	44	33	43	42	
	Pensijoje/ Pensioned		100	40	53	29	40		0	0	33	10	13	23	
	Bedarbis/ Unemployed	33	60	56	56	20	51	50	55	9	25	0	29	40	
Tautybė/ Nationality	Lietuviai/ Lithuanians	57	61	55	48	41	52	50	46	32	39	14	33	41	
	Kiti/ Other	25	55	25	64	21	40	78	59	33	21	17	32	35	
Tyrimo metai/ Year	2012	53	61	52	51	37	50	53	47	32	36	14	33	40	

LENTELĖ 54.A. Fermentinio sūrio vartojimo per praėjusią savaitę dažnis, atsižvelgiant į lytį ir amžių (%).

TABLE 54.A. Consumption of cheese during the last week by sex and age (%).

	Lytis/ Sex												Iš viso/ Total
	Vyrai/ Men						Moterys/ Women						
	Amžiaus grupė/ Age group					Iš viso/ Total	Amžiaus grupė/ Age group					Iš viso/ Total	
	20-24	25-34	35-44	45-54	55-64		20-24	25-34	35-44	45-54	55-64		
Nė karto/ Not at all	27,9	23,7	23,4	31,4	28,7	27,3	33,7	38,4	23,4	29,8	26,9	29,7	28,8
1-2 dienas/ 1-2 days	45,9	45,8	48,2	42,0	47,3	45,5	44,6	45,8	52,8	48,3	53,3	49,6	48,0
3-5 dienas/ 3-5 days	21,3	23,7	23,4	20,2	20,2	21,7	16,3	12,1	20,6	16,9	15,4	16,4	18,5
6-7 dienas/ 6-7 days	4,9	6,8	5,0	6,4	3,9	5,5	5,4	3,7	3,2	5,0	4,4	4,2	4,7
Iš viso/ Total (%)	100,0	100,0	100,0	100,0	100,0	100,0	100,0	100,0	100,0	100,0	100,0	100,0	100,0
Iš viso/ Total (N)	61	118	141	188	129	637	92	190	218	242	227	969	1606
Neatsakę/ Missing (N)	3	8	15	26	36	88	2	5	23	25	52	107	195

LENTELĖ 54.B. Asmenų, per praėjusią savaitę neavartojusių fermentinio sūrio, dalis (%) pagrindinėse socialinėse ir demografinėse grupėse.

TABLE 54.B. Proportion of persons who have not eaten cheese during the last week by background variables (%).

		Lytis/ Sex												Iš viso/ Total
		Vyrai/ Men						Moterys/ Women						
		Amžiaus grupė/ Age group					Iš viso/ Total	Amžiaus grupė/ Age group					Iš viso/ Total	
		20-24	25-34	35-44	45-54	55-64		20-24	25-34	35-44	45-54	55-64		
Šeiminė padėtis/ Marital status	Vedęs (ištekęjusi)/ Married	25	20	20	31	25	25	29	34	22	30	25	28	27
	Nevedęs (netekėjusi)/ Single	29	31	21	36	100	30	36	48	20	10	27	35	32
	Išsiskyręs (-usi)/ Divorced		25	39	36	62	41	0	46	23	30	34	31	34
	Našlys (-ė)/ Widowed			100	0	100	60			67	35	24	31	33
Mokymosi metai/ School years	0-9 metai/ 0-9 years		30	40	0	22	30	100	57	43	67	22	46	38
	10-12 metai/ 10-12 years	31	34	27	35	32	32	44	46	32	41	25	35	33
	13 ir daugiau/ 13 or more	24	19	11	25	27	22	29	37	19	24	28	27	25
Išsilavinimas/ Degree of education	Pradinis/ Primary school		0	33			20		0	0	100	100	50	36
	Nebaigtas vidurinis/ Incomplete secondary school	60	38	46	67	17	39	50	55	67	0	29	49	44
	Vidurinis/ Secondary school	22	22	32	34	31	30	33	42	31	41	22	33	32
	Aukštesnysis/ Vocational school	0	11	13	25	30	22	0	45	11	29	29	26	24
	Kolegija/ College	43	20	0	0	45	27	30	38	9	10	30	26	26
	Universitetinis/ University	25	21	4	34	21	21	36	32	20	20	26	25	24
Gyvenamoji vieta/ Urbanisation	Didieji miestai/ Cities	22	21	11	29	30	23	36	34	18	20	29	25	24
	Miestai/ Towns	30	19	31	25	27	26	23	41	21	32	28	29	28
	Kaimai/ Villages	30	34	31	42	35	35	48	40	34	38	23	36	36
Darbo pobūdis/ Occupation	Žemės ūkio, miško darbai/ Agricultural work	40	40	31	50	38	41	100	67	33	62	20	48	43
	Pramonė, statybos/ Industrial work	38	25	20	26	23	25	0	56	24	29	33	33	27
	Įstaigoje, aptarnavimo sferoje/ Office, service	17	19	13	29	26	22	35	35	18	25	25	25	24
	Mokosi/ Studying	24	0	0			22	33	38	50	0	0	33	30
	Namų šeimininkė/ Housewife				0		0	25	33	32	35	29	33	32
	Pensijoje/ Pensioned		0	75	36	36	37		33	0	50	33	35	36
	Bedarbis/ Unemployed	33	27	83	50	33	42	33	45	69	31	0	43	43
	Tautybė/ Nationality	29	24	23	31	28	27	35	39	25	31	28	31	29
Tautybė/ Nationality	Lietuviai/ Lithuanians	29	24	23	31	28	27	35	39	25	31	28	31	29
	Kiti/ Other	25	22	25	33	33	30	20	33	5	25	22	22	25
Tyrimo metai/ Year	2012	28	24	23	31	29	27	34	38	23	30	27	30	29

LENTELĖ 55.A. Varškės sūrio vartojimo per praėjusią savaitę dažnis, atsižvelgiant į lytį ir amžių (%).

TABLE 55.A. Consumption of curd cheese during the last week by sex and age (%).

	Lytis/ Sex												Iš viso/ Total
	Vyrai/ Men						Moterys/ Women						
	Amžiaus grupė/ Age group					Iš viso/ Total	Amžiaus grupė/ Age group					Iš viso/ Total	
	20-24	25-34	35-44	45-54	55-64		20-24	25-34	35-44	45-54	55-64		
Nė karto/ Not at all	61,4	66,4	62,7	43,8	27,9	50,2	71,1	58,2	44,4	39,2	26,5	44,0	46,4
1-2 dienas/ 1-2 days	31,6	24,1	26,9	39,5	47,8	35,0	21,1	33,9	38,3	39,2	45,3	37,8	36,7
3-5 dienas/ 3-5 days	3,5	7,8	9,0	14,1	19,9	12,1	6,7	6,9	13,6	17,7	22,2	14,7	13,7
6-7 dienas/ 6-7 days	3,5	1,7	1,5	2,7	4,4	2,7	1,1	1,1	3,7	3,8	6,0	3,5	3,2
Iš viso/ Total (%)	100,0	100,0	100,0	100,0	100,0	100,0	100,0	100,0	100,0	100,0	100,0	100,0	100,0
Iš viso/ Total (N)	57	116	134	185	136	628	90	189	214	237	234	964	1592
Neatsakę/ Missing (N)	7	10	22	29	29	97	4	6	27	30	45	112	209

LENTELĖ 55.B. Asmenų, per praėjusių savaitę neavartojusių varškės sūrio, dalis (%) pagrindinėse socialinėse ir demografinėse grupėse.

TABLE 55.B. Proportion of persons who have not eaten curd cheese during the last week by background variables (%).

		Lytis/ Sex												Iš viso/ Total	
		Vyrai/ Men						Moterys/ Women							
		Amžiaus grupė/ Age group					Iš viso/ Total	Amžiaus grupė/ Age group					Iš viso/ Total		
		20-24	25-34	35-44	45-54	55-64		20-24	25-34	35-44	45-54	55-64			
Šeiminė padėtis/ Marital status	Vedęs (ištekęjusi)/ Married	88	77	66	45	25	50	82	60	42	37	24	41	45	
	Nevedęs (netekėjusi)/ Single	58	45	47	30		50	68	53	44	27	40	55	53	
	Išsiskyręs (-usi)/ Divorced			80	59	43	60	57	100	57	59	46	43	50	52
	Našlys (-ė)/ Widowed				100	50	0	50			50	43	16	29	31
Mokymosi metai/ School years	0-9 metai/ 0-9 years		60	70	0	17	45	100	25	50	33	33	40	43	
	10-12 metai/ 10-12 years	64	69	64	48	35	53	68	58	49	33	25	40	46	
	13 ir daugiau/ 13 or more	60	66	61	40	26	50	71	59	41	42	26	46	47	
Išsilavinimas/ Degree of education	Pradinis/ Primary school		0	100		0	50			50	100	67	67	58	
	Nebaigtas vidurinis/ Incomplete secondary school	60	68	69	33	14	53	100	55	54	0	33	52	52	
	Vidurinis/ Secondary school	56	77	64	41	30	50	68	56	44	30	26	42	46	
	Aukštesnysis/ Vocational school		78	57	48	40	50	100	45	38	38	22	32	39	
Gyvenamoji vieta/ Urbanisation	Kolegija/ College	67	44	60	50	15	41	90	59	50	33	27	53	50	
	Universitetas/ University	75	63	58	45	22	51	62	61	43	48	31	49	49	
	Didieji miestai/ Cities	41	67	59	37	18	45	70	56	49	46	25	45	45	
	Miestai/ Towns	75	67	63	52	35	53	73	67	44	34	31	45	48	
Darbo pobūdis/ Occupation	Kaimai/ Villages	66	63	61	41	31	51	71	55	40	32	19	40	45	
	Žemės ūkio, miško darbai/ Agricultural work	100	40	31	50	38	46	100	100	44	31	17	41	44	
	Pramonė, statybos/ Industrial work	64	78	65	44	32	55	75	47	44	38	38	42	51	
	Įstaigoje, aptarnavimo sferoje/ Office, service	75	60	65	43	27	50	84	60	43	40	28	44	45	
Tautybė/ Nationality	Mokosi/ Studying	42	0	100			42	69	38	100	100	100	67	60	
	Namų šeimininkė/ Housewife				0		0	75	55	38	29	17	43	42	
	Pensijoje/ Pensioned			0	60	40	15	25		33	0	21	22	23	
	Bedarbis/ Unemployed	100	80	86	40	60	69	43	80	69	73	0	64	66	
Tautybė/ Nationality	Lietuviai/ Lithuanians	60	66	64	40	30	50	73	57	46	40	26	45	47	
	Kiti/ Other	71	70	46	63	21	49	56	68	29	35	29	40	44	
Tyrimo metai/ Year	2012	61	66	63	44	28	50	71	58	44	39	26	44	46	

LENTELĖ 56.A. Pieno produktų (išskyrus varškės sūrį) vartojimo per praėjusią savaitę dažnis, atsižvelgiant į lytį ir amžių (%).

TABLE 56.A. Consumption of dairy products (except curd cheese) during the last week by sex and age (%).

	Lytis/ Sex													Iš viso/ Total
	Vyrai/ Men						Moterys/ Women							
	Amžiaus grupė/ Age group					Iš viso/ Total	Amžiaus grupė/ Age group					Iš viso/ Total		
	20-24	25-34	35-44	45-54	55-64		20-24	25-34	35-44	45-54	55-64			
Nė kartą/ Not at all	8,5	16,8	16,9	15,7	14,3	15,3	16,0	15,3	5,7	8,9	4,9	9,0	11,4	
1-2 dienas/ 1-2 days	55,3	43,6	40,7	50,3	54,5	48,2	34,7	44,6	51,8	45,8	48,1	46,5	47,2	
3-5 dienas/ 3-5 days	29,8	30,7	34,7	26,4	25,9	29,2	33,3	31,8	29,0	33,6	34,0	32,3	31,1	
6-7 dienas/ 6-7 days	6,4	8,9	7,6	7,5	5,4	7,3	16,0	8,3	13,5	11,7	13,1	12,2	10,3	
Iš viso/ Total (%)	100,0	100,0	100,0	100,0	100,0	100,0	100,0	100,0	100,0	100,0	100,0	100,0	100,0	
Iš viso/ Total (N)	47	101	118	159	112	537	75	157	193	214	206	845	1382	
Neatsakę/ Missing (N)	17	25	38	55	53	188	19	38	48	53	73	231	419	

LENTELĖ 56.B. Asmenų, nevartojusių pieno produktų (išskyrus varškės sūrį) per praėjusią savaitę, dalis (%) pagrindinėse socialinėse ir demografinėse grupėse.

TABLE 56.B. Proportion of persons who have not consumed dairy products (except curd cheese) during the last week by background variables (%).

		Lytis/ Sex													Iš viso/ Total
		Vyrai/ Men						Moterys/ Women							
		Amžiaus grupė/ Age group					Iš viso/ Total	Amžiaus grupė/ Age group					Iš viso/ Total		
		20-24	25-34	35-44	45-54	55-64		20-24	25-34	35-44	45-54	55-64			
Šeiminė padėtis/ Marital status	Vedęs (ištekęjusi)/ Married	20	17	15	15	14	15	21	20	4	9	5	9	12	
	Nevedęs (netekėjusi)/ Single	7	9	19	30	0	12	14	9	9	18	7	11	11	
	Išsiskyres (-usi)/ Divorced		100	20	22	25	29	50	0	15	10	8	10	15	
	Našlys (-ė)/ Widowed			100	0	0	33			0	5	0	2	3	
Mokymosi metai/ School years	0-9 metai/ 0-9 years		0	27	0	14	17	0	17	25	50	0	16	16	
	10-12 metai/ 10-12 years	15	21	18	20	18	19	17	22	5	12	6	10	14	
	13 ir daugiau/ 13 or more	6	17	14	10	11	12	16	14	5	7	5	9	10	
Išsilavinimas/ Degree of education	Pradinis/ Primary school		0	67		50		0	0	100	0	20	33		
	Nebaigtas vidurinis/ Incomplete secondary school	0	19	31	0	9	19	25	32	18	0	0	20	19	
	Vidurinis/ Secondary school	14	20	14	18	18	17	22	16	5	13	5	11	14	
	Aukštesnysis/ Vocational school		0	4	20	22	15	50	22	0	4	6	5	9	
Gyvenamoji vieta/ Urbanisation	Kolegija/ College	0	11	25	0	12	10	0	12	5	11	10	8	9	
	Universitetas/ University	0	17	19	7	0	10	5	11	8	7	3	8	8	
	Didieji miestai/ Cities	0	16	13	20	15	15	17	14	7	5	2	7	10	
	Miestai/ Towns	0	17	15	9	22	14	14	29	2	10	6	10	12	
Darbo pobūdis/ Occupation	Kaimai/ Villages	12	17	23	19	15	18	20	9	5	9	4	8	13	
	Žemės ūkio, miško darbai/ Agricultural work	20	11	21	18	50	20	0	33	0	8	25	10	16	
	Pramonė, statybos/ Industrial work	8	22	17	16	21	18	0	14	0	10	5	7	14	
	Ištaigoje, aptarnavimo sferoje/ Office, service	0	14	8	12	3	9	19	16	6	9	4	9	9	
	Mokosi/ Studying	5	0				5	17	17	0	0	0	16	13	
	Namų šeimininkė/ Housewife				0	0	33	11	5	6	0	8	8	8	
Tautybė/ Nationality	Pensijoje/ Pensioned		50	33	25	13	20		0	0	9	5	5	10	
	Bedarbis/ Unemployed	50	9	50	25	14	25	0	27	18	9	0	15	20	
	Lietuviai/ Lithuanians	10	17	18	15	12	15	18	17	6	8	5	9	11	
Tyrimo metai/ Year	Kiti/ Other	0	17	10	21	23	18	0	0	5	13	7	7	11	
	2012	9	17	17	16	14	15	16	15	6	9	5	9	11	

LENTELĖ 57.A. Vištienos vartojimo per praėjusią savaitę dažnis, atsižvelgiant į lytį ir amžių (%).

TABLE 57.A. Consumption of chicken during the last week by sex and age (%).

	Lytis/ Sex												Iš viso/ Total
	Vyrai/ Men						Moterys/ Women						
	Amžiaus grupė/ Age group					Iš viso/ Total	Amžiaus grupė/ Age group					Iš viso/ Total	
	20-24	25-34	35-44	45-54	55-64		20-24	25-34	35-44	45-54	55-64		
Nė kartą/ Not at all	23,0	17,1	18,9	16,5	3,4	14,8	19,4	18,7	14,7	13,6	13,3	15,2	15,1
1-2 dienas/ 1-2 days	59,0	62,6	66,2	61,5	75,2	65,5	66,7	62,7	63,2	62,4	61,3	62,8	63,8
3-5 dienas/ 3-5 days	14,8	17,9	12,2	19,5	18,1	16,9	11,8	16,6	20,3	21,2	22,7	19,6	18,5
6-7 dienas/ 6-7 days	3,3	2,4	2,7	2,5	3,4	2,8	2,2	2,1	1,7	2,8	2,7	2,3	2,5
Iš viso/ Total (%)	100,0	100,0	100,0	100,0	100,0	100,0	100,0	100,0	100,0	100,0	100,0	100,0	100,0
Iš viso/ Total (N)	61	123	148	200	149	681	93	193	231	250	256	1023	1704
Neatsakę/ Missing (N)	3	3	8	14	16	44	1	2	10	17	23	53	97

LENTELĖ 57.B. Asmenų, per praėjusią savaitę vartojusių vištieną bent vieną dieną, dalis (%) pagrindinėse socialinėse ir demografinėse grupėse.

TABLE 57.B. Proportion of persons who have eaten chicken at least on one day during the last week by background variables (%).

		Lytis/ Sex												Iš viso/ Total
		Vyrai/ Men						Moterys/ Women						
		Amžiaus grupė/ Age group					Iš viso/ Total	Amžiaus grupė/ Age group					Iš viso/ Total	
		20-24	25-34	35-44	45-54	55-64		20-24	25-34	35-44	45-54	55-64		
Šeiminė padėtis/ Marital status	Vedęs (ištekėjusi)/ Married	62	84	82	84	96	86	82	82	83	87	88	85	86
	Nevedęs (netekėjusi)/ Single	79	79	68	78	100	77	81	80	85	82	69	80	79
	Išsiskykęs (-usi)/ Divorced		100	90	81	100	90	50	85	93	85	84	86	87
Mokymosi metai/ School years	Našlys (-ė)/ Widowed			100	100	100	100			100	87	91	90	91
	0-9 metai/ 0-9 years		70	83	100	100	86	100	100	89	67	91	91	88
	10-12 metai/ 10-12 years	81	84	82	85	96	86	79	75	89	83	88	85	85
Išsilavinimas/ Degree of education	13 ir daugiau/ 13 or more	78	84	80	79	96	84	81	81	83	89	86	84	84
	Pradinis/ Primary school		50	100		100	83		100	100	0	67	71	77
	Nebaigtas vidurinis/ Incomplete secondary school	60	78	75	100	94	81	75	78	79	100	93	83	82
	Vidurinis/ Secondary school	81	79	80	83	98	84	75	78	91	83	86	83	84
	Aukštesnysis/ Vocational school	100	100	88	85	100	90	50	82	89	88	87	87	88
	Kolegija/ College	57	100	80	75	85	82	90	85	78	100	90	86	85
	Universitetas/ University	83	84	81	82	97	86	92	82	83	89	86	86	86
Gyvenamoji vieta/ Urbanisation	Didieji miestai/ Cities	83	87	83	84	98	87	83	80	88	92	92	88	88
	Miestai/ Towns	70	81	77	85	97	85	81	87	83	84	83	84	84
	Kaimai/ Villages	73	77	84	79	94	82	82	80	83	79	84	81	82
Darbo pobūdis/ Occupation	Žemės ūkio, miško darbai/ Agricultural work	60	80	56	61	91	67	100	67	70	80	80	76	70
	Pramonė, statybos/ Industrial work	75	80	83	88	98	86	100	69	85	84	92	85	86
	Įstaigoje, aptarnavimo sferoje/ Office, service	75	93	84	86	100	89	80	83	86	91	90	87	88
	Mokosi/ Studying	84	100	100			85	82	100	50	100	100	84	84
	Namų šeimininkė/ Housewife				100		100	50	82	81	76	62	78	78
Tautybė/ Nationality	Pensijoje/ Pensioned		50	80	87	91	88		67	100	77	84	83	85
	Bedarbis/ Unemployed	67	69	100	78	100	81	86	91	92	69	75	83	82
	Lietuviai/ Lithuanians	77	82	80	83	97	84	81	80	84	86	87	84	84
Tyrimo metai/ Year	Kiti/ Other	75	90	93	87	97	90	80	90	95	89	83	88	89
	2012	77	83	81	84	97	85	81	81	85	86	87	85	85

LENTELĖ 58.A. Žuvies vartojimo per praėjusią savaitę dažnis, atsižvelgiant į lytį ir amžių (%).

TABLE 58.A. Consumption of fish during the last week by sex and age (%).

	Lytis/ Sex												Iš viso/ Total
	Vyrai/ Men						Moterys/ Women						
	Amžiaus grupė/ Age group					Iš viso/ Total	Amžiaus grupė/ Age group					Iš viso/ Total	
	20-24	25-34	35-44	45-54	55-64		20-24	25-34	35-44	45-54	55-64		
Nė karto/ Not at all	53,4	45,5	30,1	19,0	15,0	28,3	61,4	48,4	35,3	29,3	21,5	35,1	32,4
1-2 dienas/ 1-2 days	39,7	47,9	62,2	65,1	68,7	59,9	35,2	43,1	56,7	58,5	67,3	55,4	57,2
3-5 dienas/ 3-5 days	1,7	4,1	5,6	11,8	14,3	8,7	3,4	7,4	7,4	9,8	8,8	8,0	8,3
6-7 dienas/ 6-7 days	5,2	2,5	2,1	4,1	2,0	3,0	,0	1,1	,5	2,4	2,4	1,5	2,1
Iš viso/ Total (%)	100,0	100,0	100,0	100,0	100,0	100,0	100,0	100,0	100,0	100,0	100,0	100,0	100,0
Iš viso/ Total (N)	58	121	143	195	147	664	88	188	215	246	251	988	1652
Neatsakę/ Missing (N)	6	5	13	19	18	61	6	7	26	21	28	88	149

LENTELĖ 58.B. Asmenų, per praėjusią savaitę vartojusių žuvį bent vieną dieną, dalis (%) pagrindinėse socialinėse ir demografinėse grupėse.

TABLE 58.B. Proportion of persons who have eaten fish at least on one day during the last week by background variables (%).

		Lytis/ Sex												Iš viso/ Total
		Vyrai/ Men						Moterys/ Women						
		Amžiaus grupė/ Age group					Iš viso/ Total	Amžiaus grupė/ Age group					Iš viso/ Total	
		20-24	25-34	35-44	45-54	55-64		20-24	25-34	35-44	45-54	55-64		
Šeiminė padėtis/ Marital status	Vedęs (ištekęjusi)/ Married	43	45	73	80	85	74	38	51	68	70	81	67	70
	Nevedęs (netekėjusi)/ Single	46	72	68	90	100	63	39	49	67	67	73	51	56
	Išsiskyręs (-usi)/ Divorced		40	58	87	78	69	50	69	55	67	71	66	66
	Našlys (-ė)/ Widowed			50	100	100	86			17	83	82	77	78
Mokymosi metai/ School years	0-9 metai/ 0-9 years		40	55	100	73	58	0	71	43	67	91	67	62
	10-12 metai/ 10-12 years	44	65	72	79	87	75	41	54	65	61	71	63	69
	13 ir daugiau/ 13 or more	46	52	75	83	88	71	39	49	64	75	82	65	67
Išsilavinimas/ Degree of education	Pradinis/ Primary school		50	67		100	67		100	0	0	50	33	50
	Nebaigtas vidurinis/ Incomplete secondary school	20	57	67	67	64	58	33	52	50	100	71	57	58
	Vidurinis/ Secondary school	54	48	67	78	85	70	33	50	69	62	71	59	65
	Aukštesnysis/ Vocational school		56	75	81	89	80	50	45	55	76	84	74	76
	Kolegija/ College	33	56	60	75	92	67	40	52	64	73	91	61	63
	Universitetinis/ University	42	59	79	94	90	75	50	52	68	77	82	67	69
Gyvenamoji vieta/ Urbanisation	Didieji miestai/ Cities	56	53	65	92	88	74	38	56	65	73	77	67	69
	Miestai/ Towns	38	50	63	74	79	68	35	40	63	75	77	64	65
	Kaimai/ Villages	45	58	78	82	89	74	45	53	67	68	88	67	70
Darbo pobūdis/ Occupation	Žemės ūkio, miško darbai/ Agricultural work	67	55	82	84	100	80	100	67	67	38	100	64	75
	Pramonė, statybos/ Industrial work	53	49	66	72	86	68	100	65	78	63	58	66	67
	Ištaigoje, aptarnavimo sferoje/ Office, service	36	60	72	88	80	75	32	53	64	76	84	69	70
	Mokosi/ Studying	38	100	100			42	35	25	50	100	100	36	38
	Namų šeimininkė/ Housewife				100		100	50	48	61	67	50	56	56
	Pensijoje/ Pensioned		100	80	82	88	86		100	100	64	75	75	79
Tautybė/ Nationality	Lietuviai/ Lithuanians	47	53	70	81	83	71	37	49	63	70	80	64	67
	Kiti/ Other	43	73	67	81	93	79	50	73	84	74	69	72	75
Tyrimo metai/ Year	2012	47	55	70	81	85	72	39	52	65	71	78	65	68

LENTELĖ 59.A. Mėsos vartojimo per praėjusią savaitę dažnis, atsižvelgiant į lytį ir amžių (%).

TABLE 59.A. Consumption of meat during the last week by sex and age (%).

	Lytis/ Sex												Iš viso/ Total
	Vyrų/ Men						Moterys/ Women						
	Amžiaus grupė/ Age group					Iš viso/ Total	Amžiaus grupė/ Age group					Iš viso/ Total	
	20-24	25-34	35-44	45-54	55-64		20-24	25-34	35-44	45-54	55-64		
Nė karto/ Not at all	6,6	4,9	5,9	3,4	5,9	5,1	15,2	16,7	7,4	12,0	16,1	13,1	9,9
1-2 dienas/ 1-2 days	44,3	44,3	40,1	38,7	48,4	42,6	53,3	42,2	47,6	53,4	49,6	49,0	46,4
3-5 dienas/ 3-5 days	34,4	36,1	37,5	42,2	37,3	38,3	25,0	35,4	38,9	26,7	29,0	31,5	34,3
6-7 dienas/ 6-7 days	14,8	14,8	16,4	15,7	8,5	14,0	6,5	5,7	6,1	8,0	5,2	6,3	9,4
Iš viso/ Total (%)	100,0	100,0	100,0	100,0	100,0	100,0	100,0	100,0	100,0	100,0	100,0	100,0	100,0
Iš viso/ Total (N)	61	122	152	204	153	692	92	192	229	251	248	1012	1704
Neatsakę/ Missing (N)	3	4	4	10	12	33	2	3	12	16	31	64	97

LENTELĖ 59.B. Asmenų, vartojusių mėsą bent tris dienas per praėjusią savaitę, dalis (%) pagrindinėse socialinėse ir demografinėse grupėse.

TABLE 59.B. Proportion of persons who have eaten meat at least on 3 days during the last week by background variables (%).

		Lytis/ Sex												Iš viso/ Total
		Vyrų/ Men						Moterys/ Women						
		Amžiaus grupė/ Age group					Iš viso/ Total	Amžiaus grupė/ Age group					Iš viso/ Total	
		20-24	25-34	35-44	45-54	55-64		20-24	25-34	35-44	45-54	55-64		
Šeimėnė padėtis/ Marital status	Vedęs (ištekęjusi)/ Married	38	50	59	56	47	53	24	46	48	36	44	43	47
	Nevedęs (netekėjusi)/ Single	50	49	29	82	50	48	34	28	35	45	13	31	39
	Išsiskykęs (-usi)/ Divorced		80	60	53	45	57	0	36	34	28	22	28	37
	Našlys (-ė)/ Widowed			0	100	0	29			50	30	19	25	25
Mokymosi metai/ School years	0-9 metai/ 0-9 years		67	33	100	58	53	50	33	44	33	36	38	46
	10-12 metai/ 10-12 years	31	50	55	59	50	54	28	46	44	34	33	37	46
	13 ir daugiau/ 13 or more	52	49	56	55	42	50	32	40	45	35	33	38	42
Išsilavinimas/ Degree of education	Pradinis/ Primary school		100	67		0	60			100	0	0	40	50
	Nebaigtas vidurinis/ Incomplete secondary school	20	48	50	67	53	48	25	26	43	0	31	31	40
	Vidurinis/ Secondary school	43	59	49	58	46	52	27	43	42	35	31	35	44
	Aukštesnysis/ Vocational school		70	64	55	52	58	50	55	47	42	35	41	47
Gyvenamoji vieta/ Urbanisation	Kolegija/ College	86	50	40	20	43	49	30	37	48	36	56	41	43
	Universitetas/ University	58	42	59	68	42	52	40	44	43	29	35	38	43
	Didieji miestai/ Cities	41	47	47	51	52	49	14	41	40	31	31	34	40
	Miestai/ Towns	55	56	48	59	34	51	31	33	41	42	39	38	43
Darbo pobūdis/ Occupation	Kaimai/ Villages	53	50	60	59	47	55	52	47	52	33	35	43	48
	Žemės ūkio, miško darbai/ Agricultural work	33	45	65	65	75	61	0	33	44	29	43	35	52
	Pramonė, statybos/ Industrial work	40	59	51	60	51	55	0	44	36	38	36	36	50
	Ištaigoje, aptarnavimo sferoje/ Office, service	50	42	56	59	52	53	40	39	44	35	37	39	43
	Mokosi/ Studying	54	0	100			54	31	62	50	0	100	36	41
	Namų šeimininkė/ Housewife				0		0	25	45	71	56	50	54	53
	Pensijoje/ Pensioned		100	100	41	26	40		50	33	23	25	26	32
Tautybė/ Nationality	Bedarbis/ Unemployed	100	50	20	56	25	42	33	30	23	25	40	28	35
	Lietuviai/ Lithuanians	48	51	54	57	44	52	28	41	44	36	32	37	43
Tyrimo metai/ Year	Kiti/ Other	50	50	57	61	53	56	60	41	55	27	44	41	47
	2012	49	51	54	58	46	52	32	41	45	35	34	38	44

LENTELĖ 60.A. Dešros vartojimo per praėjusią savaitę dažnis, atsižvelgiant į lytį ir amžių (%).

TABLE 60.A. Consumption of sausage during the last week by sex and age (%).

	Lytis/ Sex												Iš viso/ Total
	Vyrai/ Men						Moterys/ Women						
	Amžiaus grupė/ Age group					Iš viso/ Total	Amžiaus grupė/ Age group					Iš viso/ Total	
	20-24	25-34	35-44	45-54	55-64		20-24	25-34	35-44	45-54	55-64		
Nė karto/ Not at all	9,5	7,4	7,1	7,9	11,6	8,6	23,1	22,3	15,8	20,3	23,4	20,6	15,7
1-2 dienas/ 1-2 days	28,6	38,5	34,8	36,0	44,5	37,3	39,6	38,8	44,7	44,2	47,2	43,6	41,0
3-5 dienas/ 3-5 days	42,9	35,2	35,5	39,9	34,2	37,2	24,2	26,1	25,0	27,5	22,5	25,2	30,1
6-7 dienas/ 6-7 days	19,0	18,9	22,6	16,3	9,6	17,0	13,2	12,8	14,5	8,0	6,9	10,6	13,2
Iš viso/ Total (%)	100,0	100,0	100,0	100,0	100,0	100,0	100,0	100,0	100,0	100,0	100,0	100,0	100,0
Iš viso/ Total (N)	63	122	155	203	146	689	91	188	228	251	231	989	1678
Neatsakę/ Missing (N)	1	4	1	11	19	36	3	7	13	16	48	87	123

LENTELĖ 60.B. Asmenų, vartojusių dešrą bent tris dienas per praėjusią savaitę, dalis (%) pagrindinėse socialinėse ir demografinėse grupėse.

TABLE 60.B. Proportion of persons who have eaten sausage at least on 3 days during the last week by background variables (%).

		Lytis/ Sex												Iš viso/ Total
		Vyrai/ Men						Moterys/ Women						
		Amžiaus grupė/ Age group					Iš viso/ Total	Amžiaus grupė/ Age group					Iš viso/ Total	
		20-24	25-34	35-44	45-54	55-64		20-24	25-34	35-44	45-54	55-64		
Šeimė padėtis/ Marital status	Vedęs (ištekėjusi)/ Married	62	58	56	55	45	53	35	42	38	38	29	37	44
	Nevedęs (netekėjusi)/ Single	61	49	60	64	50	57	39	33	46	55	20	38	46
	Išsiskyręs (-usi)/ Divorced		40	65	56	45	56	0	31	38	22	24	27	36
	Našlys (-ė)/ Widowed			50	100	0	43			67	33	41	40	41
Mokymosi metai/ School years	0-9 metai/ 0-9 years		67	57	0	75	64	0	71	75	33	56	59	62
	10-12 metai/ 10-12 years	59	68	63	56	59	60	39	46	44	40	37	41	51
	13 ir daugiau/ 13 or more	62	48	55	58	32	49	38	38	35	33	25	33	39
Išsilavinimas/ Degree of education	Pradinis/ Primary school		50	100		0	67		0	100	0	0	33	50
	Nebaigtas vidurinis/ Incomplete secondary school	80	71	50	50	67	63	0	55	46	0	50	45	55
	Vidurinis/ Secondary school	53	65	65	55	51	57	38	35	52	35	36	39	48
	Aukštesnysis/ Vocational school	0	50	56	62	45	55	50	36	26	47	30	36	43
Gyvenamoji vieta/ Urbanisation	Kolegija/ College	71	60	60	40	23	48	50	35	52	18	20	38	41
	Universitetas/ University	83	39	48	52	30	45	36	39	29	30	15	30	35
	Didieji miestai/ Cities	67	54	56	49	41	52	29	42	33	35	23	33	40
Darbo pobūdis/ Occupation	Miestai/ Towns	64	52	58	53	46	53	31	34	33	27	35	32	40
	Kaimai/ Villages	58	59	60	61	44	57	52	39	52	40	28	41	48
	Žemės ūkio, miško darbai/ Agricultural work	50	50	61	74	58	62	100	33	56	27	33	38	54
	Pramonė, statybos/ Industrial work	69	61	63	58	55	60	25	44	40	35	42	39	54
Tautybė/ Nationality	Ištaigoje, aptarnavimo sferoje/ Office, service	67	43	46	52	44	48	55	38	38	34	25	35	38
	Mokosi/ Studying	62	0	100			61	35	38	0	100	0	35	43
	Namų šeimininkė/ Housewife				0		0	0	45	41	61	57	46	46
	Pensijoje/ Pensioned		100	100	56	30	47		0	50	29	27	27	35
Tyrimo metai/ Year	Bedarbis/ Unemployed	33	62	55	40	12	46	17	27	38	36	75	36	41
	Lietuviai/ Lithuanians	59	56	57	57	44	55	36	39	39	37	31	36	44
	Kiti/ Other	75	30	71	50	41	51	50	36	45	29	24	33	40
	2012	62	54	58	56	44	54	37	39	39	35	29	36	43

LENTELĖ 61.A. Šviežių daržovių vartojimo per praėjusią savaitę dažnis, atžvelgiant į lytį ir amžių (%).

TABLE 61.A. Consumption of fresh vegetables during the last week by sex and age (%).

	Lytis/ Sex												Iš viso/ Total
	Vyrai/ Men						Moterys/ Women						
	Amžiaus grupė/ Age group					Iš viso/ Total	Amžiaus grupė/ Age group					Iš viso/ Total	
	20-24	25-34	35-44	45-54	55-64		20-24	25-34	35-44	45-54	55-64		
Nė kartą/ Not at all	4,8	8,1	8,7	6,9	6,0	7,1	10,8	6,3	4,7	3,8	3,8	5,1	5,9
1-2 dienas/ 1-2 days	50,0	38,7	31,5	36,1	44,7	38,7	28,0	34,6	24,4	25,8	27,8	27,8	32,1
3-5 dienas/ 3-5 days	32,3	32,3	39,6	32,2	28,7	33,0	37,6	33,0	41,0	35,0	40,6	37,6	35,8
6-7 dienas/ 6-7 days	12,9	21,0	20,1	24,8	20,7	21,1	23,7	26,2	29,9	35,4	27,8	29,5	26,2
Iš viso/ Total (%)	100,0	100,0	100,0	100,0	100,0	100,0	100,0	100,0	100,0	100,0	100,0	100,0	100,0
Iš viso/ Total (N)	62	124	149	202	150	687	93	191	234	260	266	1044	1731
Neatsakę/ Missing (N)	2	2	7	12	15	38	1	4	7	7	13	32	70

LENTELĖ 61.B. Asmenų, vartojusių šviežias daržoves bent tris dienas per praėjusią savaitę, dalis (%) pagrindinėse socialinėse ir demografinėse grupėse.

TABLE 61.B. Proportion of persons who have eaten fresh vegetables at least on 3 days during the last week by background variables (%).

		Lytis/ Sex												Iš viso/ Total
		Vyrai/ Men						Moterys/ Women						
		Amžiaus grupė/ Age group					Iš viso/ Total	Amžiaus grupė/ Age group					Iš viso/ Total	
		20-24	25-34	35-44	45-54	55-64		20-24	25-34	35-44	45-54	55-64		
Šeimėnė padėtis/ Marital status	Vedęs (ištekėjusi)/ Married	50	56	63	57	51	57	53	60	72	73	70	69	64
	Nevedęs (netekėjusi)/ Single	43	50	46	56	50	47	64	57	76	64	69	64	57
	Išsiskykęs (-usi)/ Divorced		40	58	53	30	49	50	57	60	70	71	66	61
Mokymosi metai/ School years	Našlys (-ė)/ Widowed			50	0	67	43			83	58	61	62	60
	0-9 metai/ 0-9 years		62	15	100	73	48	100	43	44	33	27	41	45
	10-12 metai/ 10-12 years	47	48	59	52	44	52	47	54	60	61	61	59	55
Išsilavinimas/ Degree of education	13 ir daugiau/ 13 or more	41	54	73	66	49	57	64	60	77	78	76	72	67
	Pradinis/ Primary school		0	33		100	40			50	0	33	33	36
	Nebaigtas vidurinis/ Incomplete secondary school	20	57	29	33	56	45	75	41	64	100	38	49	47
	Vidurinis/ Secondary school	49	59	58	54	52	54	58	59	60	64	57	60	57
	Aukštesnysis/ Vocational school	100	50	72	56	44	57	100	55	69	60	74	68	64
	Kolegija/ College	14	55	80	60	31	44	50	49	77	91	91	66	59
	Universitetinis/ University	58	50	70	72	57	61	68	69	81	85	81	78	73
Gyvenamoji vieta/ Urbanisation	Didieji miestai/ Cities	50	46	60	59	60	56	70	78	72	79	75	75	68
	Miestai/ Towns	20	52	60	54	44	50	62	40	72	68	64	63	58
	Kaimai/ Villages	55	53	56	54	42	52	58	52	67	63	69	63	58
Darbo pobūdis/ Occupation	Žemės ūkio, miško darbai/ Agricultural work	83	73	67	62	67	68	100	100	40	33	67	49	61
	Pramonė, statybos/ Industrial work	12	51	57	52	48	50	75	56	64	64	54	60	53
	Ištaigoje, aptarnavimo sferoje/ Office, service	42	53	70	58	58	59	55	62	75	76	74	72	68
	Mokosi/ Studying	52	100	0			52	64	62	50	100	100	64	61
	Namų šeimininkė/ Housewife				100		100	25	58	74	74	50	64	64
	Pensijoje/ Pensioned		0	60	63	41	47		50	67	77	66	67	59
	Bedarbis/ Unemployed	100	50	11	67	29	45	57	30	50	69	75	54	50
Tautybė/ Nationality	Lietuviai/ Lithuanians	47	54	59	56	47	54	63	57	70	71	70	67	62
	Kiti/ Other	38	45	64	61	59	57	50	77	82	67	59	67	63
Tyrimo metai/ Year	2012	45	53	60	57	49	54	61	59	71	70	68	67	62

LENTELĖ 62.A. Virtų daržovių vartojimo per praėjusią savaitę dažnis, atsižvelgiant į lytį ir amžių (%).

TABLE 62.A. Consumption of boiled vegetables during the last week by sex and age (%).

	Lytis/ Sex												Iš viso/ Total
	Vyrai/ Men						Moterys/ Women						
	Amžiaus grupė/ Age group					Iš viso/ Total	Amžiaus grupė/ Age group					Iš viso/ Total	
	20-24	25-34	35-44	45-54	55-64		20-24	25-34	35-44	45-54	55-64		
Nė kartą/ Not at all	36,8	33,1	26,6	20,9	23,6	26,4	47,1	30,6	24,7	24,5	25,1	28,0	27,3
1-2 dienas/ 1-2 days	40,4	39,0	50,3	44,0	48,0	45,0	33,3	48,9	42,3	43,5	46,2	44,0	44,4
3-5 dienas/ 3-5 days	15,8	24,6	18,9	28,3	22,0	23,1	14,9	16,1	24,7	23,2	20,6	20,8	21,7
6-7 dienas/ 6-7 days	7,0	3,4	4,2	6,8	6,3	5,5	4,6	4,3	8,4	8,9	8,1	7,3	6,6
Iš viso/ Total (%)	100,0	100,0	100,0	100,0	100,0	100,0	100,0	100,0	100,0	100,0	100,0	100,0	100,0
Iš viso/ Total (N)	57	118	143	191	127	636	87	186	215	237	223	948	1584
Neatsakę/ Missing (N)	7	8	13	23	38	89	7	9	26	30	56	128	217

LENTELĖ 62.B. Asmenų, vartojusių virtas daržoves bent tris dienas per praėjusią savaitę, dalis (%)

pagrindinėse socialinėse ir demografinėse grupėse.

TABLE 62.B. Proportion of persons who have eaten boiled vegetables at least on 3 days during the last week by background variables (%).

		Lytis/ Sex												Iš viso/ Total
		Vyrai/ Men						Moterys/ Women						
		Amžiaus grupė/ Age group					Iš viso/ Total	Amžiaus grupė/ Age group					Iš viso/ Total	
		20-24	25-34	35-44	45-54	55-64		20-24	25-34	35-44	45-54	55-64		
Šeiminė padėtis/ Marital status	Vedęs (ištekejusi)/ Married	38	25	19	35	29	28	12	23	35	31	33	30	29
	Nevedęs (netekėjusi)/ Single	21	38	36	64	100	34	22	17	30	30	27	22	27
	Išsiskyręs (-usi)/ Divorced		0	26	29	25	24	0	15	25	26	15	21	22
	Našlys (-ė)/ Widowed			100	0	0	20			33	43	29	34	33
Mokymosi metai/ School years	0-9 metų/ 0-9 years		12	33	100	20	25	0	33	29	0	10	19	22
	10-12 metų/ 10-12 years	43	23	15	35	33	28	22	9	28	26	24	24	26
	13 ir daugiau/ 13 or more	17	31	33	32	26	29	19	22	36	35	33	30	30
Išsilavinimas/ Degree of education	Pradinis/ Primary school		100	33		100	60		0	0	0	33	14	33
	Nebaigtas vidurinis/ Incomplete secondary school	60	14	20	33	17	21	0	15	33	100	13	19	20
	Vidurinis/ Secondary school	15	25	16	38	35	28	16	8	21	27	25	21	24
	Aukštesnysis/ Vocational school		30	29	33	13	27	0	36	44	31	33	34	32
Gyvenamoji vieta/ Urbanisation	Kolegija/ College	17	20	20	40	33	26	22	15	19	10	25	17	20
	Universitetas/ University	33	37	33	30	37	35	30	28	41	38	33	35	35
	Didieji miestai/ Cities	18	37	30	35	26	31	19	29	28	25	36	29	30
Darbo pobūdis/ Occupation	Miestai/ Towns	0	28	27	33	27	28	15	18	38	42	18	28	28
	Kaimai/ Villages	34	25	20	34	27	28	23	10	34	32	33	27	27
	Žemės ūkio, miško darbai/ Agricultural work	20	20	13	32	22	23	0	33	22	17	43	25	24
Tautybė/ Nationality	Pramonė, statybos/ Industrial work	36	22	22	34	25	27	25	19	24	33	35	29	27
	Ištaigoje, aptarnavimo sferoje/ Office, service	25	39	27	35	28	32	17	23	35	29	30	29	30
	Mokosi/ Studying	17	100	100			23	23	25	100	100	0	26	25
	Namų šeimininkė/ Housewife				100		100	0	13	38	44	20	27	28
Tautybė/ Nationality	Pensijoje/ Pensioned		50	20	31	38	35		0	33	45	18	22	27
	Bedarbis/ Unemployed	0	13	29	50	33	27	17	9	8	50	75	26	27
	Lietuviai/ Lithuanians	26	28	23	36	29	29	19	23	34	33	30	29	29
Tautybė/ Nationality	Kiti/ Other	0	22	27	31	28	26	22	0	22	27	24	20	22
	Tyrimo metai/ Year	23	28	23	35	28	29	20	20	33	32	29	28	28

LENTELĒ 63.A. Šviežiu vaisių ir uogų vartojimo per praėjusią savaitę dažnis, atsižvelgiant į lytį ir amžių (%).

TABLE 63.A. Consumption of fresh fruits and berries during the last week by sex and age (%).

	Lytis/ Sex													Iš viso/ Total
	Vyrai/ Men						Moterys/ Women							
	Amžiaus grupė/ Age group					Iš viso/ Total	Amžiaus grupė/ Age group					Iš viso/ Total		
	20-24	25-34	35-44	45-54	55-64		20-24	25-34	35-44	45-54	55-64			
Nė karto/ Not at all	31,1	22,8	27,5	33,9	21,5	27,6	25,3	21,4	19,4	20,6	11,8	18,7	22,1	
1-2 dienas/ 1-2 days	39,3	36,0	42,3	39,1	44,4	40,4	29,7	35,4	32,2	30,2	34,9	32,8	35,7	
3-5 dienas/ 3-5 days	23,0	27,2	19,7	21,4	23,7	22,7	23,1	31,2	30,0	26,6	31,4	29,1	26,6	
6-7 dienas/ 6-7 days	6,6	14,0	10,6	5,7	10,4	9,3	22,0	12,0	18,5	22,6	22,0	19,4	15,5	
Iš viso/ Total (%)	100,0	100,0	100,0	100,0	100,0	100,0	100,0	100,0	100,0	100,0	100,0	100,0	100,0	
Iš viso/ Total (N)	61	114	142	192	135	644	91	192	227	248	255	1013	1657	
Neatsakę/ Missing (N)	3	12	14	22	30	81	3	3	14	19	24	63	144	

LENTELĒ 63.B. Asmenų, vartojusių šviežius vaisius ir uogas bent tris dienas per praėjusią savaitę, dalis (%) pagrindinėse socialinėse ir demografinėse grupėse.

TABLE 63.B. Proportion of persons who have eaten fresh fruits and berries at least 3 days during the last week by background variables (%).

		Lytis/ Sex													Iš viso/ Total
		Vyrai/ Men						Moterys/ Women							
		Amžiaus grupė/ Age group					Iš viso/ Total	Amžiaus grupė/ Age group					Iš viso/ Total		
		20-24	25-34	35-44	45-54	55-64		20-24	25-34	35-44	45-54	55-64			
Šeiminė padėtis/ Marital status	Vedęs (ištekęjusi)/ Married	12	41	35	27	34	33	35	45	50	50	58	51	43	
	Nevedęs (netekėjusi)/ Single	33	44	23	20	0	33	47	40	41	36	62	45	40	
	Išsiskyręs (-usi)/ Divorced		20	16	46	44	30	50	43	46	51	51	49	44	
	Našlys (-ė)/ Widowed			0	0	0	0			50	41	34	37	35	
Mokymosi metai/ School years	0-9 metai/ 0-9 years		14	27	0	50	32	50	12	56	33	17	29	31	
	10-12 metai/ 10-12 years	29	39	28	25	34	29	42	33	41	35	41	39	34	
	13 ir daugiau/ 13 or more	27	44	37	29	33	35	46	46	53	57	62	54	48	
Išsilavinimas/ Degree of education	Pradinis/ Primary school		0	0		100	20		0	50	0	33	29	25	
	Nebaigtas vidurinis/ Incomplete secondary school	20	30	36	33	31	31	0	27	21	100	18	22	27	
	Vidurinis/ Secondary school	30	48	27	22	37	30	44	32	40	33	49	40	35	
	Aukštesnysis/ Vocational school		30	26	30	20	27	50	27	52	53	48	49	41	
Gyvenamoji vieta/ Urbanisation	Kolegija/ College	43	11	60	60	17	32	60	53	43	64	64	54	47	
	Universitetas/ University	25	52	37	32	50	42	48	51	57	59	78	59	54	
	Didieji miestai/ Cities	41	43	23	36	31	34	48	56	48	60	68	57	49	
Darbo pobūdis/ Occupation	Miestai/ Towns	10	42	39	28	35	32	50	40	60	48	46	49	43	
	Kaimai/ Villages	32	36	29	21	30	28	39	34	39	38	42	39	34	
	Žemės ūkio, miško darbai/ Agricultural work	17	50	25	14	30	25	0	33	20	14	29	20	23	
	Pramonė, statybos/ Industrial work	19	30	32	25	31	28	75	50	55	50	38	49	34	
	Ištaigoje, aptarnavimo sferoje/ Office, service	25	49	33	36	48	40	47	49	52	57	64	55	51	
	Mokosi/ Studying	40	100	0			41	44	25	50	100	100	44	43	
	Namų šeimininkė/ Housewife				0		0	25	27	42	33	50	34	34	
Tautybė/ Nationality	Pensijoje/ Pensioned		0	25	29	27	26		33	50	42	41	41	36	
	Bedarbis/ Unemployed	50	50	12	11	0	26	43	45	31	27	75	39	33	
	Lietuviai/ Lithuanians	31	41	29	27	33	32	43	41	48	50	54	48	42	
Tyrimo metai/ Year	Kiti/ Other	25	40	46	30	37	35	67	59	55	43	51	52	45	
	2012	30	41	30	27	34	32	45	43	48	49	53	49	42	

LENTELĖ 64.A. Saldžių konditerijos gaminių vartojimo per praėjusią savaitę dažnis, atsižvelgiant į lytį ir amžių (%).

TABLE 64.A. Consumption of sweet pastries during the last week by sex and age (%).

	Lytis/ Sex												Iš viso/ Total
	Vyrai/ Men						Moterys/ Women						
	Amžiaus grupė/ Age group					Iš viso/ Total	Amžiaus grupė/ Age group					Iš viso/ Total	
	20-24	25-34	35-44	45-54	55-64		20-24	25-34	35-44	45-54	55-64		
Nė kartą/ Not at all	21,7	22,0	23,5	22,9	22,6	22,7	8,9	20,8	16,2	18,3	28,5	19,9	21,0
1-2 dienas/ 1-2 days	48,3	48,0	48,3	48,4	55,6	49,8	52,2	45,3	56,3	56,0	50,6	52,4	51,4
3-5 dienas/ 3-5 days	21,7	23,6	21,5	20,8	15,8	20,5	28,9	27,1	21,8	19,4	15,5	21,4	21,0
6-7 dienas/ 6-7 days	8,3	6,5	6,7	7,8	6,0	7,0	10,0	6,8	5,7	6,3	5,4	6,4	6,6
Iš viso/ Total (%)	100,0	100,0	100,0	100,0	100,0	100,0	100,0	100,0	100,0	100,0	100,0	100,0	100,0
Iš viso/ Total (N)	60	123	149	192	133	657	90	192	229	252	239	1002	1659
Neatsakę/ Missing (N)	4	3	7	22	32	68	4	3	12	15	40	74	142

LENTELĖ 64.B. Asmenų, vartojusių saldžius konditerijos gaminius bent tris dienas per praėjusią savaitę, dalis (%) pagrindinėse socialinėse ir demografinėse grupėse.

TABLE 64.B. Proportion of persons who have eaten sweet pastries at least on 3 days during the last week by background variables (%).

		Lytis/ Sex												Iš viso/ Total
		Vyrai/ Men						Moterys/ Women						
		Amžiaus grupė/ Age group					Iš viso/ Total	Amžiaus grupė/ Age group					Iš viso/ Total	
		20-24	25-34	35-44	45-54	55-64		20-24	25-34	35-44	45-54	55-64		
Šeiminė padėtis/ Marital status	Vedęs (ištekęjusi)/ Married	43	24	30	28	21	26	41	32	28	25	23	27	27
	Nevedęs (netekėjusi)/ Single	29	42	30	36	0	34	39	44	26	27	6	35	34
	Išsiskykęs (-usi)/ Divorced		20	16	31	44	26	0	14	17	38	14	22	23
	Našlys (-ė)/ Widowed			0	50	0	14			67	13	27	26	25
Mokymosi metai/ School years	0-9 metų/ 0-9 years		22	33	0	45	33	50	38	50	33	10	32	33
	10-12 metų/ 10-12 years	35	39	26	33	27	31	33	42	20	28	20	25	28
	13 ir daugiau/ 13 or more	28	28	28	22	13	23	40	33	29	26	23	29	27
Išsilavinimas/ Degree of education	Pradinis/ Primary school		0	33			20			50	0	0	20	20
	Nebaigtas vidurinis/ Incomplete secondary school	40	45	40	33	50	44	0	36	38	0	33	32	38
	Vidurinis/ Secondary school	27	30	23	32	25	28	41	37	21	31	16	28	28
	Aukštesnysis/ Vocational school		0	29	29	22	25	50	18	28	28	22	25	25
	Kolegija/ College	0	18	20	25	8	13	50	40	22	20	14	32	26
	Universitetas/ University	50	34	33	17	7	26	36	32	34	20	23	28	28
Gyvenamoji vieta/ Urbanisation	Didieji miestai/ Cities	44	33	29	18	17	26	19	35	25	24	24	26	26
	Miestai/ Towns	20	21	30	35	26	29	42	33	31	23	19	27	28
	Kaimai/ Villages	29	38	31	29	17	29	47	31	28	29	20	29	29
Darbo pobūdis/ Occupation	Žemės ūkio, miško darbai/ Agricultural work	50	40	19	26	0	25	0	0	30	36	0	24	25
	Pramonė, statybos/ Industrial work	27	24	32	26	29	28	25	35	24	42	29	33	29
	Ištaigoje, aptarnavimo sferoje/ Office, service	27	29	28	30	28	29	35	32	30	22	24	27	27
	Mokosi/ Studying	31	0	0			29	44	25	50	0	100	42	38
	Namų šeimininkė/ Housewife				0		0	25	39	23	33	14	31	30
	Pensijoje/ Pensioned		50	20	27	13	19		67	0	38	15	20	20
Tautybė/ Nationality	Bedarbis/ Unemployed	0	44	33	56	14	37	17	30	15	8	0	15	26
	Lietuviai/ Lithuanians	29	30	26	29	23	27	39	35	27	26	18	27	27
	Kiti/ Other	38	30	50	24	18	28	40	27	30	24	35	30	29
Tyrimo metai/ Year	2012	30	30	28	29	22	28	39	34	28	26	21	28	28

LENTELĖ 65.A. Saldainių vartojimo per praėjusią savaitę dažnis, atsižvelgiant į lytį ir amžių (%).

TABLE 65.A. Consumption of sweets during the last week by sex and age (%).

	Lytis/ Sex													Iš viso/ Total
	Vyrai/ Men						Moterys/ Women							
	Amžiaus grupė/ Age group					Iš viso/ Total	Amžiaus grupė/ Age group					Iš viso/ Total		
	20-24	25-34	35-44	45-54	55-64		20-24	25-34	35-44	45-54	55-64			
Nė karto/ Not at all	18,0	19,0	23,8	21,2	26,5	22,2	19,3	18,3	24,8	21,3	23,7	21,9	22,0	
1-2 dienas/ 1-2 days	57,4	62,0	51,7	50,3	52,2	53,8	38,6	55,0	48,7	49,8	52,6	50,2	51,6	
3-5 dienas/ 3-5 days	16,4	12,4	20,4	21,2	16,2	17,9	28,4	18,8	19,6	20,6	18,1	20,1	19,2	
6-7 dienas/ 6-7 days	8,2	6,6	4,1	7,3	5,1	6,1	13,6	7,9	7,0	8,3	5,6	7,7	7,1	
Iš viso/ Total (%)	100,0	100,0	100,0	100,0	100,0	100,0	100,0	100,0	100,0	100,0	100,0	100,0	100,0	
Iš viso/ Total (N)	61	121	147	193	136	658	88	191	230	253	232	994	1652	
Neatsakę/ Missing (N)	3	5	9	21	29	67	6	4	11	14	47	82	149	

LENTELĖ 65.B. Asmenų, nevartojusių saldainių per praėjusią savaitę, dalis (%) pagrindinėse socialinėse ir demografinėse grupėse.

TABLE 65.B. Proportion of persons consuming no sweets during the last week by background variables (%).

	Lytis/ Sex													Iš viso/ Total
	Vyrai/ Men						Moterys/ Women							
	Amžiaus grupė/ Age group					Iš viso/ Total	Amžiaus grupė/ Age group					Iš viso/ Total		
	20-24	25-34	35-44	45-54	55-64		20-24	25-34	35-44	45-54	55-64			
Šeiminė padėtis/ Marital status	Vedęs (ištekęjusi)/ Married	38	25	18	21	26	23	24	20	23	21	16	20	21
	Nevedęs (netekėjusi)/ Single	15	12	38	27	50	20	19	17	22	20	31	20	20
	Išsiskyręs (-usi)/ Divorced		0	35	14	25	23	0	14	33	20	41	28	26
Mokymosi metai/ School years	Našlys (-ė)/ Widowed			50	0	33	29			50	22	34	31	31
	0-9 metai/ 0-9 years		38	18	0	18	23	0	12	12	33	36	22	22
	10-12 metai/ 10-12 years	24	16	28	25	26	25	28	22	29	23	21	24	24
Išsilavinimas/ Degree of education	13 ir daugiau/ 13 or more	17	18	19	18	30	21	18	17	24	20	24	21	21
	Pradinis/ Primary school		0	0			0			0	100	33	33	20
	Nebaigtas vidurinis/ Incomplete secondary school	20	23	18	33	15	20	0	23	15	0	20	18	19
	Vidurinis/ Secondary school	22	16	31	20	30	24	29	22	30	23	16	24	24
	Aukštesnysis/ Vocational school		20	15	22	22	20	0	9	27	23	31	26	24
Gyvenamoji vieta/ Urbanisation	Kolegija/ College	29	36	0	0	45	30	0	20	23	20	25	19	22
	Universitetas/ University	0	14	27	26	21	19	13	16	23	16	21	18	19
	Didieji miestai/ Cities	12	18	25	20	31	22	14	20	30	20	15	21	21
Darbo pobūdis/ Occupation	Miestai/ Towns	10	20	20	20	25	20	15	16	27	22	32	24	23
	Kaimai/ Villages	23	24	25	25	24	24	22	20	16	19	25	20	22
	Žemės ūkio, miško darbai/ Agricultural work	17	18	25	17	22	20	100	33	30	19	14	24	21
	Pramonė, statybos/ Industrial work	6	20	29	21	26	23	50	18	10	24	12	18	21
	Ištaigoje, aptarnavimo sferoje/ Office, service	25	20	17	22	33	23	16	16	25	22	20	21	22
Tautybė/ Nationality	Mokosi/ Studying	16	0	100			19	17	12	0	0	0	15	16
	Namų šeimininkė/ Housewife				0		0	50	27	26	17	17	25	25
	Pensijoje/ Pensioned		0	20	38	17	22		0	50	15	34	30	27
Tyrimo metai/ Year	Bedarbis/ Unemployed	100	19	20	12	17	21	0	30	31	25	60	28	25
	Lietuviai/ Lithuanians	19	19	24	20	27	22	20	18	25	20	24	22	22
	Kiti/ Other	12	18	17	31	25	24	11	18	25	30	19	23	23
	2012	18	19	24	21	26	22	19	18	25	21	24	22	22

LENTELĖ 66.A. Kiaušinių vartojimo per praėjusią savaitę dažnis, atsižvelgia į lytį ir amžių (%).

TABLE 66.A. Consumption of eggs during the last week by sex and age (%).

	Lytis/ Sex												Iš viso/ Total
	Vyrai/ Men						Moterys/ Women						
	Amžiaus grupė/ Age group					Iš viso/ Total	Amžiaus grupė/ Age group					Iš viso/ Total	
	20-24	25-34	35-44	45-54	55-64		20-24	25-34	35-44	45-54	55-64		
Nė karto/ Not at all	23,3	22,3	21,2	10,3	9,9	15,8	31,5	16,1	15,0	14,3	12,7	15,9	15,9
1-2 dienas/ 1-2 days	41,7	58,7	47,7	61,8	66,4	57,4	52,2	60,4	62,6	58,1	69,2	61,8	60,0
3-5 dienas/ 3-5 days	28,3	14,9	28,5	23,0	19,7	22,5	13,0	18,2	17,6	23,3	15,4	18,2	19,9
6-7 dienas/ 6-7 days	6,7	4,1	2,6	4,9	3,9	4,2	3,3	5,2	4,8	4,3	2,7	4,1	4,1
Iš viso/ Total (%)	100,0	100,0	100,0	100,0	100,0	100,0	100,0	100,0	100,0	100,0	100,0	100,0	100,0
Iš viso/ Total (N)	60	121	151	204	152	688	92	192	227	258	260	1029	1717
Neatsakę/ Missing (N)	4	5	5	10	13	37	2	3	14	9	19	47	84

LENTELĖ 66.B. Asmenų, nevalgusių kiaušinių arba valgiusių kiaušinius daugiausia dvi dienas per praėjusią savaitę, dalis (%) pagrindinėse socialinėse ir demografinėse grupėse.

TABLE 66.B. Proportion of persons eating no eggs at all or at most on two days during the last week by background variables (%).

		Lytis/ Sex												Iš viso/ Total	
		Vyrai/ Men						Moterys/ Women							
		Amžiaus grupė/ Age group					Iš viso/ Total	Amžiaus grupė/ Age group					Iš viso/ Total		
		20-24	25-34	35-44	45-54	55-64		20-24	25-34	35-44	45-54	55-64			
Šeiminė padėtis/ Marital status	Vedęs (ištekęjusi)/ Married	38	82	64	72	77	73	71	78	77	71	83	77	75	
	Nevedęs (netekėjusi)/ Single	69	81	73	64	0	73	86	75	83	64	94	82	78	
	Išsiskyręs (-usi)/ Divorced		60	85	75	70	76	100	71	77	76	88	80	79	
	Našlys (-ė)/ Widowed			100	67	100	88			83	79	70	74	75	
Mokymosi metai/ School years	0-9 metai/ 0-9 years		78	64	100	50	64	100	67	89	100	91	85	74	
	10-12 metai/ 10-12 years	38	84	71	66	81	71	84	83	74	83	79	80	75	
	13 ir daugiau/ 13 or more	73	80	72	82	76	77	83	77	79	66	84	77	77	
Išsilavinimas/ Degree of education	Pradinis/ Primary school		100	67		100	83		100	50	100	100	83	83	
	Nebaigtas vidurinis/ Incomplete secondary school	60	78	68	67	67	71	100	70	79	100	81	78	74	
	Vidurinis/ Secondary school	58	75	69	65	81	69	81	68	77	87	80	80	75	
	Aukštesnysis/ Vocational school		70	58	74	74	70	50	80	74	68	81	75	73	
	Kolegija/ College	71	90	80	50	64	73	90	83	79	50	89	80	78	
Gyvenamoji vieta/ Urbanisation	Universitetas/ University	83	86	80	94	77	85	88	80	79	64	85	77	79	
	Didieji miestai/ Cities	76	76	83	84	80	81	91	75	86	76	87	82	82	
	Miestai/ Towns	50	81	77	70	80	74	81	84	68	78	85	79	77	
	Kaimai/ Villages	60	83	55	64	65	64	82	75	77	66	74	74	69	
	Darbo pobūdis/ Occupation	Žemės ūkio, miško darbai/ Agricultural work	60	55	59	62	64	60	100	33	90	67	71	72	64
		Pramonė, statybos/ Industrial work	44	85	70	69	79	73	50	69	78	84	80	78	74
		Ištaigoje, aptarnavimo sferoje/ Office, service	75	84	75	77	78	78	90	82	76	72	83	78	78
		Mokosi/ Studying	72	100	100			74	83	62	100	0	100	80	78
		Namų šeimininkė/ Housewife				100		100	100	67	74	53	40	66	66
Tautybė/ Nationality	Pensijoje/ Pensioned		100	40	75	74	72		75	100	85	87	86	81	
	Bedarbis/ Unemployed	100	75	58	70	75	71	71	80	77	77	60	75	73	
	Lietuviai/ Lithuanians	65	82	69	72	76	73	84	77	79	74	82	79	77	
Tyrimo metai/ Year	Kiti/ Other	71	73	64	71	79	73	80	73	62	64	82	72	72	
	2012	65	81	69	72	76	73	84	77	78	72	82	78	76	

LENTELĖ 67.A. Limonado ar Coca-cola vartojimo per praėjusią savaitę dažnis, atsižvelgiant į lytį ir amžių (%).

TABLE 67.A. Consumption of lemonade or Coca-cola during the last week by sex and age (%).

	Lytis/ Sex												Iš viso/ Total
	Vyrų/ Men						Moterys/ Women						
	Amžiaus grupė/ Age group					Iš viso/ Total	Amžiaus grupė/ Age group					Iš viso/ Total	
	20-24	25-34	35-44	45-54	55-64		20-24	25-34	35-44	45-54	55-64		
Nė karto/ Not at all	56,9	57,6	76,0	70,7	86,0	71,2	62,6	73,8	87,9	89,6	93,2	84,1	79,0
1-2 dienas/ 1-2 days	31,0	21,2	19,2	18,4	9,9	18,6	26,4	19,3	8,4	6,5	6,3	11,4	14,3
3-5 dienas/ 3-5 days	8,6	16,1	3,4	6,3	1,7	6,8	5,5	4,3	1,9	3,5	,5	2,8	4,4
6-7 dienas/ 6-7 days	3,4	5,1	1,4	4,6	2,5	3,4	5,5	2,7	1,9	,4	,0	1,6	2,3
Iš viso/ Total (%)	100,0	100,0	100,0	100,0	100,0	100,0	100,0	100,0	100,0	100,0	100,0	100,0	100,0
Iš viso/ Total (N)	58	118	146	174	121	617	91	187	214	230	205	927	1544
Neatsakę/ Missing (N)	6	8	10	40	44	108	3	8	27	37	74	149	257

LENTELĖ 67.B. Asmenų, per praėjusią savaitę vartojusių limoną ar Coca-cola, dalis (%) pagrindinėse socialinėse ir demografinėse grupėse.

TABLE 67.B. Proportion of persons consuming lemonade or Coca-cola during the last week by background variables (%).

		Lytis/ Sex												Iš viso/ Total
		Vyrų/ Men						Moterys/ Women						
		Amžiaus grupė/ Age group					Iš viso/ Total	Amžiaus grupė/ Age group					Iš viso/ Total	
		20-24	25-34	35-44	45-54	55-64		20-24	25-34	35-44	45-54	55-64		
Šeimė padėtis/ Marital status	Vedęs (ištekejusi)/ Married	14	42	26	31	11	26	41	26	10	8	6	13	19
	Nevedęs (netekėjusi)/ Single	48	46	27	30	0	42	35	32	22	22	7	29	34
	Išsiskyręs (-usi)/ Divorced		20	11	23	56	24	100	8	11	11	0	9	13
	Našlys (-ė)/ Widowed			0	0	0	0			33	24	17	21	19
Mokymosi metai/ School years	0-9 metai/ 0-9 years		38	31		18	28	100	80	29	33	22	42	34
	10-12 metai/ 10-12 years	36	48	23	33	26	31	50	43	11	16	9	18	25
	13 ir daugiau/ 13 or more	44	41	26	22	6	27	32	22	11	8	5	14	18
Išsilavinimas/ Degree of education	Pradinis/ Primary school		0	33			25			0	0	0	0	11
	Nebaigtas vidurinis/ Incomplete secondary school	50	41	35	0	15	33	75	48	36	100	15	40	36
	Vidurinis/ Secondary school	37	57	22	30	20	30	38	44	16	14	11	23	26
	Aukštesnysis/ Vocational school		30	19	33	15	25	0	0	7	9	6	7	13
	Kolegija/ College	29	36	20	25	0	21	40	20	19	11	0	19	20
Gyvenamoji vieta/ Urbanisation	Universitetas/ University	67	39	27	25	4	30	32	19	8	8	2	12	17
	Didieji miestai/ Cities	53	31	22	22	10	25	41	26	12	9	2	14	18
	Miestai/ Towns	70	58	10	31	19	31	38	20	7	15	7	14	20
	Kaimai/ Villages	29	41	32	29	16	30	41	30	12	10	11	18	24
Darbo pobūdis/ Occupation	Žemės ūkio, miško darbai/ Agricultural work	20	45	24	35	0	27	100	0	0	23	29	18	24
	Pramonė, statybos/ Industrial work	36	44	25	26	21	29	50	50	26	14	8	23	27
	Ištaigoje, aptarnavimo sferoje/ Office, service	42	40	22	33	13	29	60	23	9	9	4	13	17
	Mokosi/ Studying	52		100			54	27	12	0	0	0	24	32
	Namų šeimininkė/ Housewife				0		0	50	28	29	6	0	23	22
Tautybė/ Nationality	Pensijoje/ Pensioned		50	40	23	13	20		0	0	17	10	11	15
	Bedarbis/ Unemployed	50	40	12	33	0	28	17	40	15	9	0	18	23
	Lietuviai/ Lithuanians	39	44	24	30	11	29	37	26	12	12	8	16	21
Tyrimo metai/ Year	Kiti/ Other	62	30	23	25	26	29	40	27	11	5	3	12	19
	2012	43	42	24	29	14	29	37	26	12	10	7	16	21

LENTELĖ 68.A. Greito maisto vartojimo per praėjusią savaitę dažnis, atsižvelgiant į lytį ir amžių (%).

TABLE 68.A. Consumption of fast food during the last week by sex and age (%).

	Lytis/ Sex													Iš viso/ Total
	Vyrai/ Men						Moterys/ Women							
	Amžiaus grupė/ Age group					Iš viso/ Total	Amžiaus grupė/ Age group					Iš viso/ Total		
	20-24	25-34	35-44	45-54	55-64		20-24	25-34	35-44	45-54	55-64			
Nė kartą/ Not at all	55,1	54,6	77,7	87,7	97,0	77,8	70,3	81,2	85,6	93,3	94,6	87,2	83,4	
1-2 dienas/ 1-2 days	36,7	36,1	21,5	9,6	3,0	18,7	27,0	16,2	13,8	5,6	4,8	11,5	14,4	
3-5 dienas/ 3-5 days	6,1	8,2	,8	,0	,0	2,3	2,7	1,9	,0	1,0	,6	1,0	1,6	
6-7 dienas/ 6-7 days	2,0	1,0	,0	2,7	,0	1,2	,0	,6	,6	,0	,0	,3	,6	
Iš viso/ Total (%)	100,0	100,0	100,0	100,0	100,0	100,0	100,0	100,0	100,0	100,0	100,0	100,0	100,0	
Iš viso/ Total (N)	49	97	121	146	101	514	74	154	181	195	167	771	1285	
Neatsakę/ Missing (N)	15	29	35	68	64	211	20	41	60	72	112	305	516	

LENTELĖ 68.B. Asmenų, vartojusių greito maisto per praėjusią savaitę, dalis (%) pagrindinėse socialinėse ir demografinėse grupėse.

TABLE 68.B. Proportion of persons who have consumed fast food during the last week by background variables (%).

		Lytis/ Sex													Iš viso/ Total
		Vyrai/ Men						Moterys/ Women							
		Amžiaus grupė/ Age group					Iš viso/ Total	Amžiaus grupė/ Age group					Iš viso/ Total		
		20-24	25-34	35-44	45-54	55-64		20-24	25-34	35-44	45-54	55-64			
Šeiminė padėtis/ Marital status	Vedęs (ištekejusi)/ Married		33	46	21	10	2	17	29	20	13	6	4	11	14
	Nevedęs (netekėjusi)/ Single		47	47	31	22	0	42	29	15	11	11	0	19	28
	Išsiskyręs (-usi)/ Divorced			25	24	22	14	22	50	18	17	11	3	12	15
Mokymosi metai/ School years	Našlys (-ė)/ Widowed				0	0	0	0			40	6	11	12	11
	0-9 metai/ 0-9 years			0	20	0	0	9	0	40	43	50	0	29	18
	10-12 metai/ 10-12 years		31	48	21	9	9	17	39	22	8	6	6	11	14
Išsilavinimas/ Degree of education	13 ir daugiau/ 13 or more		48	47	28	14	0	27	28	18	16	7	5	13	18
	Pradinis/ Primary school			0	0		0			50	100	0	50	25	
	Nebaigtas vidurinis/ Incomplete secondary school		67	29	0		0	15	50	17	22		0	18	16
	Vidurinis/ Secondary school		37	56	30	8	6	23	27	19	12	6	11	14	18
	Aukštesnysis/ Vocational school			44	15	20	5	18	0	22	8	8	6	8	12
	Kolegija/ College		67	22	25	0	0	23	50	19	21	0	0	18	20
	Universitetas/ University		50	51	27	12	0	28	29	19	16	4	0	12	17
Gyvenamoji vieta/ Urbanisation	Didieji miestai/ Cities		50	45	26	15	0	25	44	23	18	7	4	16	19
	Miestai/ Towns		62	35	22	10	0	18	14	6	13	6	5	8	11
	Kaimai/ Villages		35	41	22	12	5	21	32	20	7	7	9	13	17
Darbo pobūdis/ Occupation	Žemės ūkio, miško darbai/ Agricultural work		20	67	7	19	20	24	0	33	11	0	25	11	19
	Pramonė, statybos/ Industrial work		50	49	23	12	0	23	33	14	17	15	5	14	20
	Ištaigoje, aptarnavimo sferoje/ Office, service		44	49	26	12	0	23	31	19	13	7	4	11	15
	Mokosi/ Studying		47					47	30	17	0	0	0	27	32
	Namų šeimininkė/ Housewife					0		0	33	22	17	0	33	17	17
Tautybė/ Nationality	Pensijoje/ Pensioned			0	33	0	9	8		50	0	0	2	4	5
	Bedarbis/ Unemployed		50	10	25	25	0	19	0	10	27	10	0	14	16
	Lietuviai/ Lithuanians		46	44	21	12	2	22	30	19	13	6	6	13	16
Tyrimo metai/ Year	Kiti/ Other		29	67	36	15	5	21	25	21	28	9	4	15	17
	2012		45	45	22	12	3	22	30	19	14	7	5	13	17

LENTELĖ 69.A. Ar per praėjusius 12 mėn. gydytojas patarė keisti mitybą dėl sveikatos (%)?

TABLE 69.A. Advice to change dietary habits by a doctor by background variables (%).

	Lytis/ Sex													Iš viso/ Total
	Vyrai/ Men						Moterys/ Women							
	Amžiaus grupė/ Age group					Iš viso/ Total	Amžiaus grupė/ Age group					Iš viso/ Total		
	20-24	25-34	35-44	45-54	55-64		20-24	25-34	35-44	45-54	55-64			
Taip/ Yes	4,7	15,1	19,9	16,4	30,9	19,2	10,6	7,2	10,8	21,0	38,7	19,9	19,6	
Ne/ No	95,3	84,9	80,1	83,6	69,1	80,8	89,4	92,8	89,2	79,0	61,3	80,1	80,4	
Iš viso/ Total (%)	100,0	100,0	100,0	100,0	100,0	100,0	100,0	100,0	100,0	100,0	100,0	100,0	100,0	
Iš viso/ Total (N)	64	126	156	214	165	725	94	195	241	267	279	1076	1801	
Neatsakę/ Missing (N)	0	0	0	0	0	0	0	0	0	0	0	0	0	

LENTELĖ 69.B. Asmenų, kuriems gydytojas patarė keisti mitybą, dalis (%) pagrindinėse socialinėse ir demografinėse grupėse.

TABLE 69.B. Proportion of persons advised to change dietary habits by a doctor by background variables (%).

		Lytis/ Sex													Iš viso/ Total
		Vyrai/ Men						Moterys/ Women							
		Amžiaus grupė/ Age group					Iš viso/ Total	Amžiaus grupė/ Age group					Iš viso/ Total		
		20-24	25-34	35-44	45-54	55-64		20-24	25-34	35-44	45-54	55-64			
Šeiminė padėtis/ Marital status	Vedęs (ištekėjusi)/ Married	0	16	19	17	32	21	6	9	9	23	41	21	21	
	Nevedęs (netekėjusi)/ Single	5	13	23	8	0	11	11	4	11	23	25	11	11	
	Išsiskyręs (-usi)/ Divorced		20	25	19	27	23	50	0	23	16	33	22	22	
Mokymosi metai/ School years	Našlys (-ė)/ Widowed			0	0	0	0			14	16	41	31	28	
	0-9 metai/ 0-9 years		20	7	0	75	32	0	0	22	33	33	20	26	
	10-12 metai/ 10-12 years	6	18	20	14	34	19	21	17	8	22	47	26	23	
Išsilavinimas/ Degree of education	13 ir daugiau/ 13 or more	2	13	24	20	22	17	8	6	11	21	34	17	17	
	Pradinis/ Primary school		0	33		100	33		0	0	0	0	0	15	
	Nebaigtas vidurinis/ Incomplete secondary school	0	17	15	33	59	26	25	9	14	0	35	18	22	
Gyvenamoji vieta/ Urbanisation	Vidurinis/ Secondary school	5	18	18	16	33	19	10	10	11	21	49	23	21	
	Aukštesnysis/ Vocational school	100	20	18	18	25	20	0	18	10	25	38	27	25	
	Kolegija/ College	0	9	20	0	21	12	9	6	13	0	36	11	11	
Darbo pobūdis/ Occupation	Universitetas/ University	0	14	30	16	22	18	12	5	10	21	29	15	16	
	Didieji miestai/ Cities	11	8	29	18	36	22	13	8	12	27	43	23	23	
	Miestai/ Towns	0	11	13	16	33	18	12	4	8	17	40	20	19	
Tautybė/ Nationality	Kaimai/ Villages	3	23	18	18	28	19	9	9	12	20	28	17	18	
	Žemės ūkio, miško darbai/ Agricultural work	17	27	6	16	33	18	0	33	9	25	14	18	18	
	Pramonė, statybos/ Industrial work	0	20	22	17	40	22	25	6	0	29	46	23	23	
Tyrimo metai/ Year	Ištaigoje, aptarnavimo sferoje/ Office, service	0	13	24	11	23	16	15	9	11	18	35	19	18	
	Mokosi/ Studying	4	0	100			7	7	0	0	0	100	7	7	
	Namų šeimininkė/ Housewife				0		0	25	3	21	32	25	17	17	
Tautybė/ Nationality	Pensijoje/ Pensioned		0	20	47	31	33		0	0	29	44	39	37	
	Bedarbis/ Unemployed	33	0	8	0	25	8	14	0	8	15	60	14	11	
	Lietuviai/ Lithuanians	5	15	20	16	31	19	11	8	11	19	39	19	19	
Tautybė/ Nationality	Kiti/ Other	0	18	21	18	32	22	10	5	5	31	37	23	23	
	2012	5	15	20	16	31	19	11	7	11	21	39	20	20	

LENTELĖ 70.A. Ar per praėjusius 12 mėn. kiti sveikatos priežiūros specialistai patarė keisti mitybą dėl sveikatos (%)?

TABLE 70.A. Advice to change dietary habits for health reasons given by other health care personnel during the last year by sex and age (%).

	Lytis/ Sex												Iš viso/ Total
	Vyrai/ Men						Moterys/ Women						
	Amžiaus grupė/ Age group					Iš viso/ Total	Amžiaus grupė/ Age group					Iš viso/ Total	
	20-24	25-34	35-44	45-54	55-64		20-24	25-34	35-44	45-54	55-64		
Taip/ Yes	0	9,5	7,1	5,6	6,7	6,3	4,3	6,2	5,0	7,9	9,0	6,9	6,7
Ne/ No	100,0	90,5	92,9	94,4	93,3	93,7	95,7	93,8	95,0	92,1	91,0	93,1	93,3
Iš viso/ Total (%)	100,0	100,0	100,0	100,0	100,0	100,0	100,0	100,0	100,0	100,0	100,0	100,0	100,0
Iš viso/ Total (N)	64	126	156	214	165	725	94	195	241	267	279	1076	1801
Neatsakę/ Missing (N)	0	0	0	0	0	0	0	0	0	0	0	0	0

LENTELĖ 70.B. Asmenų, kuriems kiti sveikatos priežiūros specialistai patarė keisti mitybą, dalis (%) pagrindinėse socialinėse ir demografinėse grupėse.

TABLE 70.B. Proportion of persons advised to change dietary habits by other health care personnel by background variables (%).

		Lytis/ Sex												Iš viso/ Total	
		Vyrai/ Men						Moterys/ Women							
		Amžiaus grupė/ Age group					Iš viso/ Total	Amžiaus grupė/ Age group					Iš viso/ Total		
		20-24	25-34	35-44	45-54	55-64		20-24	25-34	35-44	45-54	55-64			
Šeiminė padėtis/ Marital status	Vedęs (ištekėjusi)/ Married	0	11	6	6	7	7	6	6	5	6	8	6	7	
	Nevedęs (netekėjusi)/ Single	0	7	4	0	0	3	4	4	4	15	6	5	4	
	Išsiskyres (-usi)/ Divorced			20	10	6	9	10	0	7	6	11	11	9	10
	Našlys (-ė)/ Widowed				50	0	0	11			14	12	10	11	11
Mokymosi metai/ School years	0-9 metai/ 0-9 years			20	21	0	8	16	0	0	0	0	25	9	12
	10-12 metai/ 10-12 years	0	6	5	5	8	5	11	17	3	10	8	8	7	
	13 ir daugiau/ 13 or more	0	10	5	8	5	6	3	5	7	7	9	7	6	
Išsilavinimas/ Degree of education	Pradinis/ Primary school			0	0	0	0	0		0	0	0	33	14	8
	Nebaigtas vidurinis/ Incomplete secondary school	0	8	10	0	12	9	0	9	7	0	18	10	9	
	Vidurinis/ Secondary school	0	9	9	3	11	6	8	12	3	11	8	8	7	
	Aukštesnysis/ Vocational school	0	10	0	8	0	4	0	0	6	7	10	8	7	
	Kolegija/ College	0	18	0	0	7	7	0	3	9	0	0	3	5	
	Universitetas/ University	0	9	11	13	3	8	0	5	5	7	5	5	6	
Gyvenamoji vieta/ Urbanisation	Didieji miestai/ Cities	0	13	13	4	7	8	4	8	6	9	9	8	8	
	Miestai/ Towns	0	4	6	5	14	7	8	7	5	9	10	8	7	
	Kaimai/ Villages	0	9	4	6	2	5	3	6	4	7	11	7	6	
Darbo pobūdis/ Occupation	Žemės ūkio, miško darbai/ Agricultural work	0	18	0	4	17	7	0	0	0	12	14	8	7	
	Pramonė, statybos/ Industrial work	0	12	9	5	8	7	0	12	0	15	15	11	8	
	Ištaigoje, aptarnavimo sferoje/ Office, service	0	9	8	8	2	7	5	7	6	4	5	5	6	
	Mokosi/ Studying	0	0	100			4	4	0	0	100	0	4	4	
	Namų šeimininkė/ Housewife					0	0	25	3	11	5	0	7	6	
	Pensijoje/ Pensioned			0	0	6	7	6	0	0	21	12	13	10	
Tautybė/ Nationality	Lietuviai/ Lithuanians	0	10	6	6	6	6	5	6	5	8	9	7	7	
	Kiti/ Other	0	9	21	3	10	8	0	5	0	7	7	5	6	
Tyrimo metai/ Year	2012	0	10	7	6	7	6	4	6	5	8	9	7	7	

LENTELĖ 71.A. Mitybos pokyčių per pastaruosius metus priežastys, atsižvelgiant į lytį ir amžių (%).

TABLE 71.A. Reported reasons of changes in dietary habits during the last year by sex and age (%).

	Lytis/ Sex													Iš viso/ Total
	Vyrų/ Men						Moterys/ Women							
	Amžiaus grupė/ Age group					Iš viso/ Total	Amžiaus grupė/ Age group					Iš viso/ Total		
	20-24	25-34	35-44	45-54	55-64		20-24	25-34	35-44	45-54	55-64			
Dėl sveikatos/ For health reasons	9,4	14,3	17,3	20,1	30,3	19,9	14,9	17,9	19,9	26,2	44,4	27,0	24,2	
Atsirado naujų maisto produktų/ I have started consuming new food which became available	9,4	15,1	11,5	9,3	3,0	9,4	12,8	11,8	9,5	8,2	3,9	8,5	8,8	
Pasikeitė šeiminei padėčiai/ My marital status has changed	3,1	5,6	1,9	2,3	2,4	2,9	3,2	6,2	5,4	3,7	1,4	3,9	3,5	
Pasikeitė darbo pobūdis/ I have changed my job	9,4	6,3	8,3	2,8	1,8	5,0	8,5	8,7	4,1	1,9	2,2	4,3	4,6	
Trūksta pinigų maistui/ I am short of money for food	10,9	9,5	11,5	9,8	10,9	10,5	8,5	8,7	10,8	13,5	15,4	12,1	11,4	
Nepasikeitė/ Have not changed	59,4	50,8	51,3	56,1	52,7	53,7	55,3	52,8	53,5	48,7	35,1	47,6	50,0	
Iš viso/ Total (N)	64	126	156	214	165	725	94	195	241	267	279	1076	1801	

LENTELĖ 71.B. Asmenų, pakeitusių mitybą dėl pinigų trūkumo, dalis (%) pagrindinėse socialinėse ir demografinėse grupėse.

TABLE 71.B. Proportion of persons, who have changed dietary habits because of lack of money, by background variables (%).

		Lytis/ Sex													Iš viso/ Total
		Vyrų/ Men						Moterys/ Women							
		Amžiaus grupė/ Age group					Iš viso/ Total	Amžiaus grupė/ Age group					Iš viso/ Total		
		20-24	25-34	35-44	45-54	55-64		20-24	25-34	35-44	45-54	55-64			
Šeiminei padėčiai/ Marital status	Vedęs (ištėkėjusi)/ Married	12	8	6	9	11	9	24	9	10	12	14	12	10	
	Nevedęs (netekėjusi)/ Single	11	11	23	25	0	14	4	10	4	8	6	6	10	
	Išsiskyręs (-usi)/ Divorced		20	15	12	9	13	50	7	19	18	13	16	15	
	Našlys (-ė)/ Widowed			100	0	25	33			29	20	27	25	26	
Mokymosi metai/ School years	0-9 metai/ 0-9 years		20	36	0	0	19	0	33	0	33	25	20	19	
	10-12 metai/ 10-12 years	12	15	10	13	10	12	11	8	17	19	22	18	15	
	13 ir daugiau/ 13 or more	12	6	5	5	13	8	8	8	9	11	9	9	9	
Išsilavinimas/ Degree of education	Pradinis/ Primary school		0	33		0	17		0	0	100	67	43	31	
	Nebaigtas vidurinis/ Incomplete secondary school	0	25	25	33	0	17	50	26	7	50	18	22	19	
	Vidurinis/ Secondary school	13	9	9	12	13	11	8	10	17	18	27	17	14	
	Aukštesnysis/ Vocational school	0	0	15	8	14	11	0	0	12	14	11	12	11	
	Kolegija/ College	0	9	0	0	29	12	0	6	4	18	9	7	8	
	Universitetas/ University	15	5	0	6	0	4	8	6	8	6	4	6	5	
Gyvenamoji vieta/ Urbanisation	Didieji miestai/ Cities	17	8	13	5	11	10	13	6	12	10	13	11	10	
	Miestai/ Towns	0	11	13	6	9	8	0	9	10	19	20	14	12	
	Kaimai/ Villages	13	14	10	18	12	14	9	11	11	16	14	13	13	
Darbo pobūdis/ Occupation	Žemės ūkio, miško darbai/ Agricultural work	17	9	11	12	8	11	0	33	9	19	14	16	13	
	Pramonė, statybos/ Industrial work	19	8	10	7	6	8	0	24	18	18	27	20	12	
	Ištaigoje, aptarnavimo sferoje/ Office, service	8	4	6	5	6	6	15	4	9	9	7	8	7	
	Mokosi/ Studying	8	0	0			7	7	12	0	0	0	7	7	
	Namų šeimininkė/ Housewife				0		0	25	18	4	21	12	14	14	
	Pensijoje/ Pensioned		0	20	29	19	21		0	67	7	26	24	23	
	Bedarbis/ Unemployed	0	31	42	30	25	31	0	0	23	38	20	18	24	
Tautybė/ Nationality	Lietuviai/ Lithuanians	9	10	11	9	13	11	10	8	10	13	14	11	11	
	Kiti/ Other	25	0	14	12	3	9	0	14	23	18	23	18	15	
Tyrimo metai/ Year	2012	11	10	12	10	11	10	9	9	11	13	15	12	11	

LENTELĖ 72.A. Atsakiusiųjų skirstymas pagal nuomonę, ar svarbu sveikai maitintis, atsižvelgiant į lytį ir amžių (%).

TABLE 72.A. Opinion of respondents about importance of healthy nutrition by sex and age (%).

	Lytis/ Sex													Iš viso/ Total
	Vyrai/ Men						Moterys/ Women							
	Amžiaus grupė/ Age group					Iš viso/ Total	Amžiaus grupė/ Age group					Iš viso/ Total		
	20-24	25-34	35-44	45-54	55-64		20-24	25-34	35-44	45-54	55-64			
Labai svarbu/ Very important	11,5	14,3	10,0	11,3	14,9	12,4	16,9	17,5	19,7	16,3	17,8	17,7	15,6	
Svarbu/ Important	42,3	45,7	45,4	42,9	47,8	45,0	45,5	53,1	48,5	55,2	61,3	54,0	50,4	
Nei svarbu, nei nesvarbu/ Neither important, nor unimportant	38,5	36,2	36,9	39,5	31,3	36,5	35,1	27,5	28,3	23,5	17,3	24,7	29,5	
Nesvarbu/ Not important	5,8	3,8	6,2	4,5	4,5	4,8	1,3	1,2	2,0	4,5	2,2	2,5	3,4	
Visai nesvarbu/ Not important at all	1,9	,0	1,5	1,7	1,5	1,3	1,3	,6	1,5	,5	1,3	1,0	1,1	
Iš viso/ Total (%)	100,0	100,0	100,0	100,0	100,0	100,0	100,0	100,0	100,0	100,0	100,0	100,0	100,0	
Iš viso/ Total (N)	52	105	130	177	134	598	77	160	198	221	225	881	1479	
Neatsakę/ Missing (N)	12	21	26	37	31	127	17	35	43	46	54	195	322	

LENTELĖ 72.B. Atsakiusiųjų, kuriems svarbu arba labai svarbu sveikai maitintis, dalis (%) pagrindinėse socialinėse ir demografinėse grupėse.

TABLE 72.B. Proportion of persons, who assessed health nutrition as important or very important, by background variables (%).

		Lytis/ Sex													Iš viso/ Total
		Vyrai/ Men						Moterys/ Women							
		Amžiaus grupė/ Age group					Iš viso/ Total	Amžiaus grupė/ Age group					Iš viso/ Total		
		20-24	25-34	35-44	45-54	55-64		20-24	25-34	35-44	45-54	55-64			
Šeiminė padėtis/ Marital status	Vedęs (ištekęjusi)/ Married	40	60	58	53	65	58	43	70	75	73	83	74	67	
	Nevedęs (netekėjusi)/ Single	55	58	50	73	67	57	69	73	43	83	79	68	64	
	Išsiskyres (-usi)/ Divorced		75	44	50	33	47	0	73	58	72	80	71	64	
Mokymosi metai/ School years	Našlys (-ė)/ Widowed			100	100	50	75			50	50	67	60	61	
	0-9 metai/ 0-9 years		40	50	100	33	44	0	43	44	0	83	46	45	
	10-12 metai/ 10-12 years	60	60	42	45	59	49	42	78	58	62	67	62	56	
Išsilavinimas/ Degree of education	13 ir daugiau/ 13 or more	52	61	72	67	69	65	71	70	74	77	85	76	72	
	Pradinis/ Primary school		100	67		100	80		100	0	0	0	20	50	
	Nebaigtas vidurinis/ Incomplete secondary school	33	50	41	100	43	45	0	53	67	50	64	54	49	
	Vidurinis/ Secondary school	58	48	47	48	53	50	63	56	56	67	71	64	57	
	Aukštesnysis/ Vocational school	100	56	54	45	76	56	100	67	71	62	79	72	66	
	Kolegija/ College	33	78	100	50	40	58	17	69	71	89	100	72	68	
	Universitetinis/ University	55	68	82	89	79	77	82	82	78	82	93	83	81	
Gyvenamoji vieta/ Urbanisation	Didieji miestai/ Cities	77	52	71	69	69	67	58	77	78	82	87	80	75	
	Miestai/ Towns	44	48	61	48	63	54	71	63	67	77	73	71	65	
	Kaimai/ Villages	52	72	46	48	61	55	58	68	60	60	79	66	60	
Darbo pobūdis/ Occupation	Žemės ūkio, miško darbai/ Agricultural work	33	67	33	58	57	50	0	100	50	50	50	53	51	
	Pramonė, statybos/ Industrial work	50	52	59	52	64	56	67	57	65	69	71	67	59	
	Ištaigoje, aptarnavimo sferoje/ Office, service	60	69	67	62	58	64	50	75	70	74	84	75	72	
	Mokosi/ Studying	58	0				55	70	83	100	100	100	74	69	
	Namų šeimininkė/ Housewife				100		100	0	59	73	75	67	65	65	
	Pensijoje/ Pensioned		50	0	33	68	54		67	100	67	74	74	66	
	Bedarbis/ Unemployed	67	58	42	44	57	51	80	64	36	64	100	61	56	
Tautybė/ Nationality	Lietuviai/ Lithuanians	52	59	54	53	61	56	62	70	67	70	79	71	65	
	Kiti/ Other	71	71	67	60	70	66	62	74	75	77	78	75	72	
Tyrimo metai/ Year	2012	54	60	55	54	63	57	62	71	68	71	79	72	66	

LENTELĖ 73.A. Maisto produktų etiketėse pateikiamos informacijos skaitymo dažnumas, atsižvelgiant į lytį ir amžių (%).

TABLE 73.A. The frequency of reading the food labels by sex and age (%).

	Lytis/ Sex													Iš viso/ Total
	Vyrai/ Men						Moterys/ Women							
	Amžiaus grupė/ Age group					Iš viso/ Total	Amžiaus grupė/ Age group					Iš viso/ Total		
	20-24	25-34	35-44	45-54	55-64		20-24	25-34	35-44	45-54	55-64			
Taip, visada/ Yes, always	15,6	15,2	11,8	16,3	12,7	14,3	10,8	20,7	24,4	15,8	22,3	19,9	17,6	
Dažnai/ Often	23,4	29,6	28,8	20,1	24,2	24,9	33,3	39,4	39,9	36,7	37,4	37,8	32,6	
Kartais/ Sometimes	39,1	42,4	43,8	44,0	45,9	43,6	50,5	36,3	33,6	40,5	32,6	37,0	39,7	
Neskaityti/ Never	21,9	12,8	15,7	19,6	17,2	17,2	5,4	3,6	2,1	6,9	7,7	5,3	10,1	
Iš viso/ Total (%)	100,0	100,0	100,0	100,0	100,0	100,0	100,0	100,0	100,0	100,0	100,0	100,0	100,0	
Iš viso/ Total (N)	64	125	153	209	157	708	93	193	238	259	273	1056	1764	
Neatsakę/ Missing (N)	0	1	3	5	8	17	1	2	3	8	6	20	37	

LENTELĖ 73.B. Asmenų, nors kartais skaitančių etiketėse pateiktą informaciją, dalis (%) pagrindinėse socialinėse ir demografinėse grupėse.

TABLE 73.B. Proportion of persons who read the food labels at least sometimes by background variables (%).

		Lytis/ Sex													Iš viso/ Total
		Vyrai/ Men						Moterys/ Women							
		Amžiaus grupė/ Age group					Iš viso/ Total	Amžiaus grupė/ Age group					Iš viso/ Total		
		20-24	25-34	35-44	45-54	55-64		20-24	25-34	35-44	45-54	55-64			
Šeiminė padėtis/ Marital status	Vedęs (ištekęjusi)/ Married	75	93	87	81	86	85	94	98	99	93	92	96	91	
	Nevedęs (netekėjusi)/ Single	78	78	68	67	50	74	95	94	96	100	100	96	86	
	Išsiskyręs (-usi)/ Divorced		80	95	93	60	86	100	86	97	95	91	93	91	
Mokymosi metai/ School years	Našlys (-ė)/ Widowed			50	50	67	57			67	88	91	88	86	
	0-9 metai/ 0-9 years		89	71	0	64	71	100	75	100	67	82	85	78	
	10-12 metai/ 10-12 years	76	88	79	77	85	80	95	96	95	87	90	91	86	
Išsilavinimas/ Degree of education	13 ir daugiau/ 13 or more	81	87	94	88	87	88	94	97	99	97	94	97	94	
	Pradinis/ Primary school		100	100		100	100		100	100	0	67	71	85	
	Nebaigtas vidurinis/ Incomplete secondary school	60	83	70	33	60	70	100	87	100	100	75	88	78	
	Vidurinis/ Secondary school	76	85	78	78	80	79	94	98	94	90	93	93	86	
	Aukštesnysis/ Vocational school	100	100	91	80	86	86	50	100	100	93	93	94	91	
	Kolegija/ College	86	91	100	80	79	85	90	97	100	100	100	98	94	
	Universitetas/ University	85	86	96	93	97	92	100	98	99	98	94	98	96	
Gyvenamoji vieta/ Urbanisation	Didieji miestai/ Cities	94	79	98	81	88	87	96	97	98	95	93	96	93	
	Miestai/ Towns	67	82	77	82	82	80	92	93	100	92	92	94	89	
	Kaimai/ Villages	71	93	77	77	77	79	94	97	96	89	91	93	87	
Darbo pobūdis/ Occupation	Žemės ūkio, miško darbai/ Agricultural work	67	91	83	88	83	85	100	100	91	94	100	95	88	
	Pramonė, statybos/ Industrial work	75	94	85	74	80	82	100	88	95	88	88	90	84	
	Ištaigoje, aptarnavimo sferoje/ Office, service	77	89	92	88	87	88	95	97	99	96	95	97	94	
	Mokosi/ Studying	85	100	100			86	95	100	100	100	100	96	93	
	Namų šeimininkė/ Housewife				100		100	75	100	96	79	88	92	92	
	Pensijoje/ Pensioned		50	40	75	85	78		100	100	100	88	90	85	
	Bedarbis/ Unemployed	67	63	67	67	62	65	100	82	100	83	100	91	78	
Tautybė/ Nationality	Lietuviai/ Lithuanians	75	88	83	80	83	82	94	97	98	93	92	95	90	
	Kiti/ Other	100	82	93	84	83	86	100	91	95	91	95	94	91	
Tyrimo metai/ Year	2012	78	87	84	80	83	83	95	96	98	93	92	95	90	

LENTELĖ 74. Atsikiusiųjų, kuriuos domino tam tikra maisto produktų etiketėse pateikta informacija, dalis (%), atsižvelgiant į lytį ir amžių.

TABLE 74. Proportion of respondents interested in certain information provided on food labels by sex and age (%).

	Lytis/ Sex													Iš viso/ Total
	Vyrai/ Men						Moterys/ Women							
	Amžiaus grupė/ Age group					Iš viso/ Total	Amžiaus grupė/ Age group					Iš viso/ Total		
	20-24	25-34	35-44	45-54	55-64		20-24	25-34	35-44	45-54	55-64			
Maisto produkto sudedamosios dalys/ Food ingredients	53,1	52,4	42,9	42,1	40,6	44,7	60,6	66,2	59,3	53,9	59,5	59,4	53,5	
Maisto medžiagos/ Nutrient content	23,4	27,0	19,2	23,8	30,3	24,8	34,0	23,1	30,7	27,3	38,0	30,7	28,3	
Energinė vertė/ Energy	15,6	17,5	12,8	17,3	17,0	16,1	36,2	27,2	23,2	20,6	24,7	24,8	21,3	
Maisto produktų priedai/ Food additives	56,2	65,1	65,4	62,6	52,7	60,8	62,8	78,5	83,0	68,9	71,0	73,8	68,6	
Svoris/ Weight	28,1	38,1	30,1	25,2	23,0	28,3	24,5	30,8	30,7	25,1	27,6	28,0	28,1	
Paruošimo instrukcija/ Instruction for food processing	17,2	19,0	23,1	22,9	25,5	22,3	26,6	23,6	25,7	24,0	25,4	24,9	23,9	
Kaina/ Price	62,5	61,1	61,5	59,3	62,4	61,1	67,0	61,0	66,8	63,7	63,8	64,2	63,0	
Galiojimo terminas/ Expiry date	67,2	79,4	79,5	73,8	74,5	75,6	85,1	86,7	88,8	86,9	88,2	87,5	82,7	
Iš viso/ Total (N)	64	126	156	214	165	725	94	195	241	267	279	1076	1801	

LENTELĖ 75. Vartojamos druskos rūšis, atsižvelgiant į lytį ir amžių (%).

TABLE 75. Type of salt by sex and age (%).

	Lytis/ Sex													Iš viso/ Total
	Vyrai/ Men						Moterys/ Women							
	Amžiaus grupė/ Age group					Iš viso/ Total	Amžiaus grupė/ Age group					Iš viso/ Total		
	20-24	25-34	35-44	45-54	55-64		20-24	25-34	35-44	45-54	55-64			
Paprasta druska/ Ordinary salt	62,5	57,3	52,9	57,3	60,7	57,6	52,2	43,6	48,3	56,5	57,4	52,2	54,4	
Įdojuota druska/ With iodine	35,9	36,3	43,1	40,8	33,7	38,5	46,7	53,8	49,2	42,7	39,0	45,6	42,7	
Su mažesniu natrio kiekiu/ Lower in sodium	,0	2,4	1,3	,0	1,2	1,0	,0	2,1	1,7	,4	2,2	1,4	1,2	
Druskos nevartoja/ None	1,6	4,0	2,6	1,9	4,3	2,9	1,1	,5	,8	,4	1,4	,8	1,7	
Iš viso/ Total (%)	100,0	100,0	100,0	100,0	100,0	100,0	100,0	100,0	100,0	100,0	100,0	100,0	100,0	
Iš viso/ Total (N)	64	124	153	213	163	717	92	195	238	262	277	1064	1781	
Neatsakę/ Missing (N)	0	2	3	1	2	8	2	0	3	5	2	12	20	

LENTELĖ 76. Ar dažnai valgo skubėdamas, atsižvelgiant į lytį ir amžių (%).

TABLE 76. The frequency of eating in a hurry by sex and age (%).

	Lytis/ Sex													Iš viso/ Total
	Vyrai/ Men						Moterys/ Women							
	Amžiaus grupė/ Age group					Iš viso/ Total	Amžiaus grupė/ Age group					Iš viso/ Total		
	20-24	25-34	35-44	45-54	55-64		20-24	25-34	35-44	45-54	55-64			
Niekada/ Never	13,7	11,8	12,6	21,7	26,5	18,1	1,3	9,0	12,0	14,6	25,9	14,4	15,9	
Retai/ Occasionally	25,5	29,4	24,4	36,7	29,9	30,2	44,7	37,4	30,7	26,3	39,4	34,1	32,5	
Kartais/ Sometimes	29,4	37,3	41,7	25,9	23,9	31,4	40,8	32,3	33,9	31,5	24,9	31,5	31,5	
Dažnai/ Often	23,5	20,6	16,5	12,7	15,4	16,5	11,8	20,0	20,3	23,9	8,3	17,6	17,2	
Visuomet/ Always	7,8	1,0	4,7	3,0	4,3	3,7	1,3	1,3	3,1	3,8	1,6	2,4	2,9	
Iš viso/ Total (%)	100,0	100,0	100,0	100,0	100,0	100,0	100,0	100,0	100,0	100,0	100,0	100,0	100,0	
Iš viso/ Total (N)	51	102	127	166	117	563	76	155	192	213	193	829	1392	
Neatsakę/ Missing (N)	13	24	29	48	48	162	18	40	49	54	86	247	409	

LENTELĖ 77. Valgymo žiurint TV, skaitant laikraštį dažnumas, atsižvelgiant į lytį ir amžių (%).

TABLE 77. The frequency of eating while watching TV, reading a newspaper, by sex and age (%).

	Lytis/ Sex												Iš viso/ Total
	Vyrai/ Men						Moterys/ Women						
	Amžiaus grupė/ Age group					Iš viso/ Total	Amžiaus grupė/ Age group					Iš viso/ Total	
	20-24	25-34	35-44	45-54	55-64		20-24	25-34	35-44	45-54	55-64		
Niekada/ Never	15,4	14,7	7,8	12,8	13,9	12,5	7,9	12,8	11,4	15,7	19,0	14,3	13,5
Retai/ Occasionally	13,5	16,7	24,2	16,9	26,2	20,1	10,5	19,2	24,4	22,9	19,5	20,6	20,4
Kartais/ Sometimes	26,9	27,5	25,8	32,0	34,4	29,9	35,5	35,3	28,0	29,5	35,0	32,1	31,2
Dažnai/ Often	38,5	32,4	34,4	30,2	23,0	30,7	42,1	28,8	31,1	29,0	25,0	29,7	30,1
Visuomet/ Always	5,8	8,8	7,8	8,1	2,5	6,8	3,9	3,8	5,2	2,9	1,5	3,4	4,7
Iš viso/ Total (%)	100,0	100,0	100,0	100,0	100,0	100,0	100,0	100,0	100,0	100,0	100,0	100,0	100,0
Iš viso/ Total (N)	52	102	128	172	122	576	76	156	193	210	200	835	1411
Neatsakę/ Missing (N)	12	24	28	42	43	149	18	39	48	57	79	241	390

LENTELĖ 78. Persivalgymo dažnumas, atsižvelgiant į lytį ir amžių (%).

TABLE 78. The frequency of overeating by sex and age (%).

	Lytis/ Sex												Iš viso/ Total
	Vyrai/ Men						Moterys/ Women						
	Amžiaus grupė/ Age group					Iš viso/ Total	Amžiaus grupė/ Age group					Iš viso/ Total	
	20-24	25-34	35-44	45-54	55-64		20-24	25-34	35-44	45-54	55-64		
Niekada/ Never	21,6	21,4	22,3	18,3	40,4	24,5	13,2	11,0	17,1	14,8	27,9	17,5	20,3
Retai/ Occasionally	29,4	30,1	32,2	39,6	31,2	33,6	36,8	43,9	34,7	34,3	30,0	35,4	34,7
Kartais/ Sometimes	39,2	38,8	39,7	30,5	22,9	33,4	38,2	36,1	36,8	39,0	33,2	36,5	35,3
Dažnai/ Often	9,8	9,7	5,8	11,0	5,5	8,4	11,8	7,7	10,4	10,0	7,9	9,3	9,0
Visuomet/ Always	,0	,0	,0	,6	,0	,2	,0	1,3	1,0	1,9	1,1	1,2	,8
Iš viso/ Total (%)	100,0	100,0	100,0	100,0	100,0	100,0	100,0	100,0	100,0	100,0	100,0	100,0	100,0
Iš viso/ Total (N)	51	103	121	164	109	548	76	155	193	210	190	824	1372
Neatsakę/ Missing (N)	13	23	35	50	56	177	18	40	48	57	89	252	429

LENTELĖ 79. Užkandžiavimo dažnumas, atsižvelgiant į lytį ir amžių (%).

TABLE 79. The frequency of snacking by sex and age (%).

	Lytis/ Sex												Iš viso/ Total
	Vyrai/ Men						Moterys/ Women						
	Amžiaus grupė/ Age group					Iš viso/ Total	Amžiaus grupė/ Age group					Iš viso/ Total	
	20-24	25-34	35-44	45-54	55-64		20-24	25-34	35-44	45-54	55-64		
Niekada/ Never	25,5	30,1	44,4	55,8	75,5	49,4	17,1	31,2	47,1	52,5	64,6	46,4	47,6
Retai/ Occasionally	35,3	33,0	42,9	30,7	19,8	32,2	47,4	46,1	40,3	32,4	26,9	37,1	35,1
Kartais/ Sometimes	27,5	27,2	9,5	9,2	2,8	13,1	19,7	16,2	9,4	12,7	6,3	11,9	12,4
Dažnai/ Often	11,8	7,8	2,4	3,7	1,9	4,6	14,5	5,8	2,6	2,0	1,7	4,0	4,2
Visuomet/ Always	,0	1,9	,8	,6	,0	,7	1,3	,6	,5	,5	,6	,6	,7
Iš viso/ Total (%)	100,0	100,0	100,0	100,0	100,0	100,0	100,0	100,0	100,0	100,0	100,0	100,0	100,0
Iš viso/ Total (N)	51	103	126	163	106	549	76	154	191	204	175	800	1349
Neatsakę/ Missing (N)	13	23	30	51	59	176	18	41	50	63	104	276	452

LENTELĖ 80. Valgymo likus mažiau nei 2 val. iki miego dažnumas, atsižvelgiant į lytį ir amžių (%).

TABLE 80. The frequency of eating less than 2 hours before sleep by sex and age (%).

	Lytis/ Sex												Iš viso/ Total
	Vyrai/ Men						Moterys/ Women						
	Amžiaus grupė/ Age group					Iš viso/ Total	Amžiaus grupė/ Age group					Iš viso/ Total	
	20-24	25-34	35-44	45-54	55-64		20-24	25-34	35-44	45-54	55-64		
Niekada/ Never	3,9	7,6	14,0	6,4	12,0	9,3	16,9	15,2	9,1	13,5	11,7	12,6	11,3
Retai/ Occasionally	25,5	19,0	14,7	21,4	22,4	20,1	22,1	25,9	21,7	24,2	20,6	22,9	21,7
Kartais/ Sometimes	27,5	30,5	31,0	32,9	21,6	29,2	32,5	28,5	29,8	30,7	24,8	28,8	28,9
Dažnai/ Often	35,3	26,7	29,5	28,9	28,8	29,2	24,7	23,4	26,8	22,3	26,2	24,7	26,5
Visuomet/ Always	7,8	16,2	10,9	10,4	15,2	12,3	3,9	7,0	12,6	9,3	16,8	11,0	11,6
Iš viso/ Total (%)	100,0	100,0	100,0	100,0	100,0	100,0	100,0	100,0	100,0	100,0	100,0	100,0	100,0
Iš viso/ Total (N)	51	105	129	173	125	583	77	158	198	215	214	862	1445
Neatsakę/ Missing (N)	13	21	27	41	40	142	17	37	43	52	65	214	356

LENTELĖ 81.A. Alaus kiekis, suvartotas per praėjusią savaitę, atsižvelgiant į lytį ir amžių (%).
TABLE 81.A. Amount of beer consumed during the last week by sex and age (%).

	Lytis/ Sex													Iš viso/ Total
	Vyrai/ Men						Moterys/ Women							
	Amžiaus grupė/ Age group					Iš viso/ Total	Amžiaus grupė/ Age group					Iš viso/ Total		
	20-24	25-34	35-44	45-54	55-64		20-24	25-34	35-44	45-54	55-64			
Nevartojo/ Not at all	25,0	37,7	31,4	34,0	47,8	36,4	61,3	71,1	73,9	84,7	87,1	78,4	61,5	
1-2 butelius/ 1-2 bottles	26,6	26,2	28,8	24,4	31,1	27,4	26,9	21,6	18,9	13,0	12,1	16,9	21,1	
3-4 butelius/ 3-4 bottles	17,2	12,3	14,4	20,6	11,2	15,4	5,4	4,1	4,6	1,5	,4	2,7	7,8	
Daugiau nei 4 butelius/ More than 4 bottles	31,2	23,8	25,5	21,1	9,9	20,9	6,5	3,1	2,5	,8	,4	2,0	9,6	
Iš viso/ Total (%)	100,0	100,0	100,0	100,0	100,0	100,0	100,0	100,0	100,0	100,0	100,0	100,0	100,0	
Iš viso/ Total (N)	64	122	153	209	161	709	93	194	238	262	272	1059	1768	
Neatsakę/ Missing (N)	0	4	3	5	4	16	1	1	3	5	7	17	33	

LENTELĖ 81.B. Asmenų, negėrusių alaus per praėjusią savaitę, dalis (%) pagrindinėse socialinėse ir demografinėse grupėse.
TABLE 81.B. Proportion of persons drinking no beer during the previous week by background variables (%).

		Lytis/ Sex													Iš viso/ Total
		Vyrai/ Men						Moterys/ Women							
		Amžiaus grupė/ Age group					Iš viso/ Total	Amžiaus grupė/ Age group					Iš viso/ Total		
		20-24	25-34	35-44	45-54	55-64		20-24	25-34	35-44	45-54	55-64			
Šeiminė padėtis/ Marital status	Vedęs (ištekęjusi)/ Married	25	33	30	33	49	37	56	68	73	86	88	79	61	
	Nevedęs (netekėjusi)/ Single	25	40	38	50	25	35	63	76	79	91	81	72	56	
	Išsiskyręs (-usi)/ Divorced		80	25	33	40	36	50	86	73	80	87	81	69	
Mokymosi metai/ School years	Našlys (-ė)/ Widowed			50	33	50	44		86	88	87	87	87	83	
	0-9 metai/ 0-9 years		50	71	100	8	46	50	78	67	67	100	79	61	
	10-12 metai/ 10-12 years	24	23	29	38	47	35	68	75	78	86	84	81	58	
Išsilavinimas/ Degree of education	13 ir daugiau/ 13 or more	26	41	25	29	54	37	60	70	71	84	87	76	63	
	Pradinis/ Primary school		50	33		100	50		100	100	0	50	67	58	
	Nebaigtas vidurinis/ Incomplete secondary school	40	36	60	33	24	40	25	70	71	0	88	69	54	
	Vidurinis/ Secondary school	26	27	23	33	49	33	76	63	77	91	85	81	58	
	Aukštesnysis/ Vocational school	0	50	39	35	58	43	50	82	72	84	90	84	69	
Gyvenamoji vieta/ Urbanisation	Kolegija/ College	14	45	20	20	50	36	36	66	68	100	82	69	58	
	Universitetas/ University	23	40	22	34	41	34	48	76	73	81	87	76	63	
	Didieji miestai/ Cities	17	36	21	28	53	32	52	68	76	85	84	77	61	
Darbo pobūdis/ Occupation	Miestai/ Towns	25	37	42	38	46	40	68	69	73	87	87	80	65	
	Kaimai/ Villages	32	39	33	39	42	37	64	79	74	88	90	81	61	
	Žemės ūkio, miško darbai/ Agricultural work	0	44	39	32	42	34	100	100	82	81	71	82	51	
	Pramonė, statybos/ Industrial work	38	25	32	25	32	29	50	76	73	85	88	81	43	
	Ištaigoje, aptarnavimo sferoje/ Office, service	15	45	20	42	40	36	40	72	75	86	85	79	67	
Tautybė/ Nationality	Mokosi/ Studying	27	100	0			29	69	50	50	100	100	67	56	
	Namų šeimininkė/ Housewife				100		100	50	64	63	82	88	69	69	
	Pensijoje/ Pensioned		50	40	50	73	64		100	100	92	92	93	81	
	Bedarbis/ Unemployed	33	47	55	30	62	47	71	73	77	77	80	76	61	
Tautybė/ Nationality	Lietuviai/ Lithuanians	27	37	30	32	46	35	61	71	74	86	88	79	61	
	Kiti/ Other	12	45	46	44	55	45	60	76	73	78	81	77	64	
Tyrimo metai/ Year	2012	25	38	31	34	48	36	61	71	74	85	87	78	62	

LENTELĖ 82.A. Sidro kiekis, suvartotas per praėjusią savaitę, atsižvelgiant į lytį ir amžių (%).

TABLE 82.A. Amount of cider consumed during the last week by sex and age (%).

	Lytis/ Sex													Iš viso/ Total
	Vyrai/ Men						Moterys/ Women							
	Amžiaus grupė/ Age group					Iš viso/ Total	Amžiaus grupė/ Age group					Iš viso/ Total		
	20-24	25-34	35-44	45-54	55-64		20-24	25-34	35-44	45-54	55-64			
Nevartoja/ Not at all	84,1	92,6	96,0	97,1	97,5	95,0	78,3	91,7	92,7	96,5	97,7	93,4	94,1	
1-2 butelius/ 1-2 bottles	11,1	4,9	2,0	2,9	2,5	3,7	14,1	6,2	6,5	3,1	1,9	5,1	4,5	
3-4 butelius/ 3-4 bottles	1,6	,8	2,0	,0	,0	,7	5,4	1,0	,9	,4	,0	1,0	,9	
Daugiau nei 4 butelius/ More than 4 bottles	3,2	1,6	,0	,0	,0	,6	2,2	1,0	,0	,0	,4	,5	,5	
Iš viso/ Total (%)	100,0	100,0	100,0	100,0	100,0	100,0	100,0	100,0	100,0	100,0	100,0	100,0	100,0	
Iš viso/ Total (N)	63	122	149	207	162	703	92	192	232	254	265	1035	1738	
Neatsakę/ Missing (N)	1	4	7	7	3	22	2	3	9	13	14	41	63	

LENTELĖ 82.B. Asmenų, negėrusių sidro per praėjusią savaitę, dalis (%) pagrindinėse socialinėse ir demografinėse grupėse.

TABLE 82.B. Proportion of persons drinking no cider during the last week by background variables (%).

		Lytis/ Sex													Iš viso/ Total
		Vyrai/ Men						Moterys/ Women							
		Amžiaus grupė/ Age group					Iš viso/ Total	Amžiaus grupė/ Age group					Iš viso/ Total		
		20-24	25-34	35-44	45-54	55-64		20-24	25-34	35-44	45-54	55-64			
Šeiminė padėtis/ Marital status	Vedęs (ištekęjusi)/ Married	100	97	96	98	97	97	69	90	93	96	97	94	95	
	Nevedęs (netekėjusi)/ Single	82	84	92	82	100	85	80	94	96	100	100	89	87	
	Išsiskyręs (-usi)/ Divorced		100	100	100	100	100	100	100	87	98	98	95	97	
	Našlys (-ė)/ Widowed			100	100	100	100			86	96	98	96	97	
Mokymosi metai/ School years	0-9 metai/ 0-9 years		100	92	100	92	94	50	100	67	100	100	88	91	
	10-12 metai/ 10-12 years	82	90	96	96	100	95	89	96	95	94	95	94	95	
	13 ir daugiau/ 13 or more	83	93	96	99	98	95	76	90	93	98	99	93	94	
Išsilavinimas/ Degree of education	Pradinis/ Primary school		100	100		100	100		100	50	100	100	83	92	
	Nebaigtas vidurinis/ Incomplete secondary school	80	95	100	67	88	93	50	100	86	50	100	92	92	
	Vidurinis/ Secondary school	87	88	94	98	100	95	84	88	94	96	94	92	94	
	Aukštesnysis/ Vocational school	100	90	100	95	100	97	100	91	89	96	99	96	96	
	Kolegija/ College	100	73	80	100	100	90	80	97	95	100	100	95	94	
	Universitetinis/ University	67	100	96	100	94	95	68	89	95	99	100	93	94	
Gyvenamoji vieta/ Urbanisation	Didieji miestai/ Cities	71	92	96	96	95	93	78	88	93	98	99	94	93	
	Miestai/ Towns	100	92	97	97	100	97	92	89	98	97	99	96	96	
	Kaimai/ Villages	87	93	95	97	98	95	76	98	89	95	97	93	94	
Darbo pobūdis/ Occupation	Žemės ūkio, miško darbai/ Agricultural work	100	100	89	92	100	94	100	100	100	94	100	97	95	
	Pramonė, statybos/ Industrial work	75	96	97	98	96	96	50	100	95	94	96	94	95	
	Ištaigoje, aptarnavimo sferoje/ Office, service	83	93	96	99	96	95	70	89	91	97	98	93	94	
	Mokosi/ Studying	85	100	100			86	83	88	100	100	100	85	85	
	Namų šeimininkė/ Housewife				100		100	75	91	96	89	88	91	91	
	Pensijoje/ Pensioned		100	100	94	100	98		100	100	100	99	99	99	
	Bedarbis/ Unemployed	100	73	100	100	100	91	86	100	92	100	100	96	94	
Tautybė/ Nationality	Lietuviai/ Lithuanians	85	92	96	97	98	95	78	91	92	97	98	93	94	
	Kiti/ Other	75	100	90	100	97	96	80	95	100	93	95	94	95	
Tyrimo metai/ Year	2012	84	93	96	97	98	95	78	92	93	96	98	93	94	

LENTELĖ 83.A. Vyno kiekis, suvartotas per praėjusią savaitę, atsižvelgiant į lytį ir amžių (%).
TABLE 83.A. Amount of wine consumed during the last week by sex and age (%).

	Lytis/ Sex												Iš viso/ Total
	Vyrai/ Men						Moterys/ Women						
	Amžiaus grupė/ Age group					Iš viso/ Total	Amžiaus grupė/ Age group					Iš viso/ Total	
	20-24	25-34	35-44	45-54	55-64		20-24	25-34	35-44	45-54	55-64		
Nevartojo/ Not at all	82,3	83,7	83,0	83,3	84,6	83,5	64,8	61,0	65,8	64,6	77,1	67,5	73,9
1-2 taures/ 1-2 glasses	12,9	12,2	11,8	7,6	9,9	10,3	22,0	24,1	17,9	24,0	19,3	21,2	16,9
3-4 taures/ 3-4 glasses	4,8	,8	4,6	2,4	3,7	3,1	13,2	8,7	12,1	7,2	2,5	7,9	6,0
Daugiau nei 4 taures/ More than 4 glasses	,0	3,3	,7	6,7	1,9	3,1	,0	6,2	4,2	4,2	1,1	3,4	3,3
Iš viso/ Total (%)	100,0	100,0	100,0	100,0	100,0	100,0	100,0	100,0	100,0	100,0	100,0	100,0	100,0
Iš viso/ Total (N)	62	123	153	210	162	710	91	195	240	263	275	1064	1774
Neatsakę/ Missing (N)	2	3	3	4	3	15	3	0	1	4	4	12	27

LENTELĖ 83.B. Asmenų, negėrusių vyno per praėjusią savaitę, dalis (%) pagrindinėse socialinėse ir demografinėse grupėse.

TABLE 83.B. Proportion of persons drinking no wine during the last week by background variables (%).

		Lytis/ Sex												Iš viso/ Total
		Vyrai/ Men						Moterys/ Women						
		Amžiaus grupė/ Age group					Iš viso/ Total	Amžiaus grupė/ Age group					Iš viso/ Total	
		20-24	25-34	35-44	45-54	55-64		20-24	25-34	35-44	45-54	55-64		
Šeiminė padėtis/ Marital status	Vedęs (ištekejusi)/ Married	86	85	82	84	85	84	56	59	61	62	76	64	73
	Nevedęs (netekėjusi)/ Single	81	82	84	82	100	83	67	67	75	82	69	69	75
Mokymosi metai/ School years	Išsiskyręs (-usi)/ Divorced		80	85	73	80	80	50	71	74	68	87	76	77
	Našlys (-ė)/ Widowed			100	100	75	89			100	68	76	75	77
	0-9 metai/ 0-9 years		100	92	100	75	89	100	67	78	100	75	77	83
Išsilavinimas/ Degree of education	10-12 metai/ 10-12 years	82	81	82	89	92	87	74	83	81	80	84	81	84
	13 ir daugiau/ 13 or more	80	83	80	73	81	79	61	57	58	55	72	61	67
Gyvenamoji vieta/ Urbanisation	Pradinis/ Primary school		100	67		100	83		100	50	100	67	71	77
	Nebaigtas vidurinis/ Incomplete secondary school	100	87	95	100	81	90	75	87	86	100	88	87	88
	Vidurinis/ Secondary school	89	85	84	88	89	87	75	54	80	82	86	78	82
	Aukštesnysis/ Vocational school	100	90	85	87	97	89	100	64	79	62	78	73	79
	Kolegija/ College	86	100	80	80	79	86	50	54	65	55	73	59	67
Darbo pobūdis/ Occupation	Universitetas/ University	45	74	70	59	66	66	46	59	44	48	60	52	56
	Didieji miestai/ Cities	65	79	77	78	84	78	73	62	57	59	69	62	68
	Miestai/ Towns	83	85	100	89	90	90	68	56	62	71	83	70	78
Tautybė/ Nationality	Kaimai/ Villages	93	88	80	82	79	83	58	62	79	68	79	71	76
	Žemės ūkio, miško darbai/ Agricultural work	83	80	83	84	83	83	100	67	73	81	100	82	83
	Pramonė, statybos/ Industrial work	87	98	85	87	88	89	100	82	91	82	69	82	87
	Įstaigoje, aptarnavimo sferoje/ Office, service	75	74	78	78	77	77	50	58	59	55	74	61	65
	Mokosi/ Studying	81	100	0			79	65	50	0	100	100	62	67
Tyrimo metai/ Year	Namų šeimininkė/ Housewife				0		0	75	55	89	78	75	72	71
	Pensijoje/ Pensioned		100	100	94	90	92		100	67	85	83	84	87
	Bedarbis/ Unemployed	100	62	92	78	75	77	71	82	69	77	80	76	76
Tautybė/ Nationality	Lietuviai/ Lithuanians	85	83	84	82	85	84	67	58	66	65	77	67	74
	Kiti/ Other	62	91	69	90	81	82	50	82	64	62	79	70	75
Tyrimo metai/ Year	2012	82	84	83	83	85	84	65	61	66	65	77	67	74

LENTELĖ 84.A. Stipriųjų alkoholinių gėrimų kiekis, suvartotas per praėjusią savaitę, atsižvelgiant į lytį ir amžių (%).

TABLE 84.A. Amount of strong alcohol consumed during the last week by sex and age (%).

	Lytis/ Sex													Iš viso/ Total
	Vyrai/ Men						Moterys/ Women							
	Amžiaus grupė/ Age group					Iš viso/ Total	Amžiaus grupė/ Age group					Iš viso/ Total		
	20-24	25-34	35-44	45-54	55-64		20-24	25-34	35-44	45-54	55-64			
Nevartoja/ Not at all	72,6	76,9	61,8	54,8	59,1	62,6	89,0	89,1	79,4	73,5	77,5	80,1	73,1	
1-2 taureles/ 1-2 glasses	4,8	6,0	9,0	9,5	8,4	8,2	4,4	6,8	10,7	14,8	14,8	11,5	10,2	
3-4 taureles/ 3-4 glasses	4,8	,9	5,6	6,2	7,1	5,2	3,3	2,1	3,4	7,4	5,5	4,7	4,9	
Daugiau nei 4 taureles/ More than 4 glasses	17,7	16,2	23,6	29,5	25,3	24,0	3,3	2,1	6,4	4,3	2,2	3,7	11,8	
Iš viso/ Total (%)	100,0	100,0	100,0	100,0	100,0	100,0	100,0	100,0	100,0	100,0	100,0	100,0	100,0	
Iš viso/ Total (N)	62	117	144	210	154	687	91	192	233	257	271	1044	1731	
Neatsakę/ Missing (N)	2	9	12	4	11	38	3	3	8	10	8	32	70	

LENTELĖ 84.B. Asmenų, negėrusių stipriųjų alkoholinių gėrimų per praėjusią savaitę, dalis (%) pagrindinėse socialinėse ir demografinėse grupėse.

TABLE 84.B. Proportion of persons drinking no strong alcohol during the last week by background variables (%).

		Lytis/ Sex													Iš viso/ Total
		Vyrai/ Men						Moterys/ Women							
		Amžiaus grupė/ Age group					Iš viso/ Total	Amžiaus grupė/ Age group					Iš viso/ Total		
		20-24	25-34	35-44	45-54	55-64		20-24	25-34	35-44	45-54	55-64			
Šeiminė padėtis/ Marital status	Vedęs (ištekęs)/ Married	75	79	58	52	59	59	88	89	79	72	75	78	70	
	Nevedęs (netekęs)/ Single	72	76	75	58	75	72	89	90	85	90	81	88	81	
	Išsiskyręs (-usi)/ Divorced		60	67	73	40	62	100	86	76	70	82	77	73	
Mokymosi metai/ School years	Našlys (-ė)/ Widowed			50	100	100	89			83	80	79	79	80	
	0-9 metai/ 0-9 years		70	83	100	55	71	100	100	89	67	80	87	79	
	10-12 metai/ 10-12 years	69	62	61	58	63	61	94	92	89	80	76	83	72	
Išsilavinimas/ Degree of education	13 ir daugiau/ 13 or more	76	83	55	52	56	64	87	88	74	70	77	78	74	
	Pradinis/ Primary school		50	67		100	67		100	100	100	50	83	75	
	Nebaigtas vidurinis/ Incomplete secondary school	40	71	75	67	73	70	100	95	93	100	81	91	80	
	Vidurinis/ Secondary school	78	66	62	52	70	62	92	88	85	80	81	84	74	
	Aukštesnysis/ Vocational school	100	88	66	61	43	59	100	100	85	74	75	78	71	
	Kolegija/ College	71	100	40	40	54	65	90	89	64	73	100	82	77	
	Universitetinis/ University	67	81	52	53	52	62	79	87	72	66	72	75	71	
Gyvenamoji vieta/ Urbanisation	Didieji miestai/ Cities	72	79	64	49	60	62	86	91	74	72	81	79	73	
	Miestai/ Towns	64	65	52	52	59	56	92	87	85	68	76	79	71	
	Kaimai/ Villages	73	80	65	59	57	65	91	87	82	76	72	80	73	
Darbo pobūdis/ Occupation	Žemės ūkio, miško darbai/ Agricultural work	83	89	67	60	50	66	100	100	91	81	86	87	73	
	Pramonė, statybos/ Industrial work	67	73	62	55	67	63	100	100	100	77	62	83	69	
	Ištaigoje, aptarnavimo sferoje/ Office, service	77	84	54	47	51	58	79	85	75	72	76	76	71	
	Mokosi/ Studying	72	100	100			74	89	88	50	100	100	88	84	
	Namų šeimininkė/ Housewife				100		100	100	94	88	78	75	87	88	
	Pensijoje/ Pensioned		100	80	75	62	68		100	33	77	82	81	75	
	Bedarbis/ Unemployed	67	54	64	60	50	58	100	91	100	62	100	88	73	
Tautybė/ Nationality	Lietuviai/ Lithuanians	72	77	63	55	60	64	91	89	81	75	77	81	74	
	Kiti/ Other	71	73	50	52	53	56	70	86	68	63	81	74	67	
Tyrimo metai/ Year	2012	73	77	62	55	59	63	89	89	79	74	77	80	73	

LENTELĖ 85.A. Stipriųjų alkoholinių gėrimų vartojimo dažnis, atsižvelgiant į lytį ir amžių (%).

TABLE 85.A. Frequency of drinking strong alcohol or liquor by sex and age (%).

	Lytis/ Sex												Iš viso/ Total
	Vyrai/ Men						Moterys/ Women						
	Amžiaus grupė/ Age group						Amžiaus grupė/ Age group						
	20-24	25-34	35-44	45-54	55-64	Iš viso/ Total	20-24	25-34	35-44	45-54	55-64	Iš viso/ Total	
Kasdien/ Daily	,0	,0	,0	2,8	2,5	1,4	,0	,0	,0	,4	,4	,2	,7
2-3 kartus per savaitę/ 2-3 times a week	3,1	7,3	12,3	11,4	10,4	9,9	1,1	1,0	4,6	1,1	1,1	1,9	5,1
Kartą per savaitę/ Once a week	20,3	7,3	14,2	17,1	18,4	15,3	8,6	5,1	8,8	7,6	5,9	7,1	10,4
2-3 kartus per mėnesį/ 2-3 times a month	29,7	34,7	34,2	30,3	25,2	30,7	19,4	23,6	23,4	24,0	15,9	21,3	25,1
Kelis kartus per metus/ A few times a year	34,4	36,3	31,0	29,9	36,2	33,1	58,1	52,3	49,8	50,6	54,1	52,3	44,5
Niekada/ Never	12,5	14,5	8,4	8,5	7,4	9,6	12,9	17,9	13,4	16,3	22,6	17,3	14,2
Iš viso/ Total (%)	100,0	100,0	100,0	100,0	100,0	100,0	100,0	100,0	100,0	100,0	100,0	100,0	100,0
Iš viso/ Total (N)	64	124	155	211	163	717	93	195	239	263	270	1060	1777
Neatsakę/ Missing (N)	0	2	1	3	2	8	1	0	2	4	9	16	24

LENTELĖ 85.B. Asmenų, negeriančių stipriųjų alkoholinių gėrimų arba geriančių juos 2-3 kartus per mėnesį ir rečiau, dalis (%) pagrindinėse socialinėse ir demografinėse grupėse.

TABLE 85.B. Proportion of persons drinking strong alcohol or liquor never or at most 2-3 times a month by background variables (%).

		Lytis/ Sex												Iš viso/ Total
		Vyrai/ Men						Moterys/ Women						
		Amžiaus grupė/ Age group						Amžiaus grupė/ Age group						
		20-24	25-34	35-44	45-54	55-64	Iš viso/ Total	20-24	25-34	35-44	45-54	55-64	Iš viso/ Total	
Šeiminė padėtis/ Marital status	Vedęs (ištėkėjusi)/ Married	62	89	73	68	69	72	82	91	87	93	92	90	82
	Nevedęs (netekėjusi)/ Single	78	80	77	50	50	75	92	100	93	91	100	95	86
	Išsiskyręs (-usi)/ Divorced		80	75	87	70	78	100	100	81	88	96	90	87
	Našlys (-ė)/ Widowed			50	67	75	67			86	87	89	88	86
Mokymosi metai/ School years	0-9 metai/ 0-9 years		70	86	100	75	78	50	89	78	100	100	88	83
	10-12 metai/ 10-12 years	76	81	68	69	75	72	84	92	88	89	89	89	80
	13 ir daugiau/ 13 or more	79	89	76	68	63	75	93	94	86	91	94	92	86
Išsilavinimas/ Degree of education	Pradinis/ Primary school		50	33		100	50		100	100	100	50	83	67
	Nebaigtas vidurinis/ Incomplete secondary school	60	70	90	100	65	75	50	91	93	100	94	90	82
	Vidurinis/ Secondary school	79	88	69	66	77	73	96	98	89	89	91	92	83
	Aukštesnysis/ Vocational school	100	100	79	72	69	75	50	91	92	91	92	91	85
	Kolegija/ College	86	82	60	80	57	71	80	89	74	91	100	86	81
	Universitetas/ University	69	91	74	66	56	73	92	95	84	93	95	92	86
	Didieji miestai/ Cities	78	87	77	67	68	74	91	95	84	92	89	90	84
Gyvenamoji vieta/ Urbanisation	Miestai/ Towns	75	75	71	63	79	71	96	91	88	91	96	92	84
	Kaimai/ Villages	74	91	73	72	61	73	88	94	91	90	92	91	83
	Žemės ūkio, miško darbai/ Agricultural work	67	90	72	75	42	70	100	100	100	88	100	95	79
Darbo pobūdis/ Occupation	Pramonė, statybos/ Industrial work	75	86	71	68	71	73	100	100	95	88	81	90	78
	Ištaigoje, aptarnavimo sferoje/ Office, service	69	89	76	68	69	74	80	92	81	91	91	88	84
	Mokosi/ Studying	85	100	100			86	93	88	100	100	100	93	91
	Namų šeimininkė/ Housewife				100		100	100	97	93	79	88	91	91
	Pensijoje/ Pensioned		100	80	71	76	75		100	100	100	99	99	90
	Bedarbis/ Unemployed	67	69	75	50	62	65	86	91	100	100	100	96	81
Tautybė/ Nationality	Lietuviai/ Lithuanians	75	86	72	71	72	74	90	93	87	92	94	91	85
	Kiti/ Other	88	82	86	58	55	66	90	100	86	84	87	88	79
Tyrimo metai/ Year	2012	77	85	74	69	69	73	90	94	87	91	93	91	84

LENTELĖ 86.A. Vyno vartojimo dažnis, atsižvelgiant į lytį ir amžių (%).

TABLE 86.A. Frequency of drinking wine by sex and age (%).

	Lytis/ Sex													Iš viso/ Total
	Vyrai/ Men						Moterys/ Women							
	Amžiaus grupė/ Age group					Iš viso/ Total	Amžiaus grupė/ Age group					Iš viso/ Total		
	20-24	25-34	35-44	45-54	55-64		20-24	25-34	35-44	45-54	55-64			
Kasdien/ Daily	,0	,8	,0	,5	,6	,4	,0	,0	,8	,8	,0	,4	,4	
2-3 kartus per savaitę/ 2-3 times a week	1,6	1,6	3,2	5,3	5,1	3,8	2,1	3,6	4,6	5,4	,4	3,3	3,5	
Kartą per savaitę/ Once a week	,0	4,8	7,8	5,7	4,5	5,2	5,3	6,2	8,9	4,6	4,2	5,8	5,6	
2-3 kartus per mėnesį/ 2-3 times a month	15,9	9,7	17,5	11,0	7,0	11,7	24,5	21,5	16,5	16,5	13,8	17,5	15,2	
Kelis kartus per metus/ A few times a year	41,3	49,2	41,6	44,0	42,7	43,8	51,1	50,8	50,2	52,7	50,6	51,1	48,2	
Niekada/ Never	41,3	33,9	29,9	33,5	40,1	34,9	17,0	17,9	19,0	20,0	31,0	21,9	27,1	
Iš viso/ Total (%)	100,0	100,0	100,0	100,0	100,0	100,0	100,0	100,0	100,0	100,0	100,0	100,0	100,0	
Iš viso/ Total (N)	63	124	154	209	157	707	94	195	237	260	261	1047	1754	
Neatsakę/ Missing (N)	1	2	2	5	8	18	0	0	4	7	18	29	47	

LENTELĖ 86.B. Asmenų, negeriančių vyno arba geriančių jį 2-3 kartus per mėnesį ir rečiau, dalis (%) pagrindinėse socialinėse ir demografinėse grupėse.

TABLE 86.B. Proportion of persons drinking wine never or at most 2-3 times a month by background variables (%).

		Lytis/ Sex													Iš viso/ Total
		Vyrai/ Men						Moterys/ Women							
		Amžiaus grupė/ Age group					Iš viso/ Total	Amžiaus grupė/ Age group					Iš viso/ Total		
		20-24	25-34	35-44	45-54	55-64		20-24	25-34	35-44	45-54	55-64			
Šeiminė padėtis/ Marital status	Vedęs (ištekejusi)/ Married	100	93	89	91	92	91	94	90	85	89	96	90	90	
	Nevedęs (netekėjusi)/ Single	98	91	84	67	50	89	92	90	89	91	94	91	90	
Mokymosi metai/ School years	Išsiskyręs (-usi)/ Divorced		100	95	77	80	88	100	93	84	89	98	91	90	
	Našlys (-ė)/ Widowed			100	100	67	88			100	92	91	92	92	
	0-9 metai/ 0-9 years		100	92	100	82	91	100	100	88	100	100	97	94	
	10-12 metai/ 10-12 years	100	94	89	93	93	92	95	100	97	96	97	97	94	
Išsilavinimas/ Degree of education	13 ir daugiau/ 13 or more	100	91	87	82	88	89	92	88	80	86	95	88	88	
	Pradinis/ Primary school		100	100		100	100		100	50	100	50	67	83	
	Nebaigtas vidurinis/ Incomplete secondary school	75	91	95	100	81	89	100	100	100	100	94	98	93	
	Vidurinis/ Secondary school	100	100	89	91	95	93	94	100	97	94	96	96	95	
	Aukštesnysis/ Vocational school	100	90	88	95	94	93	100	91	89	91	98	94	94	
	Kolegija/ College	100	100	80	80	79	88	91	94	78	91	100	90	89	
Gyvenamoji vieta/ Urbanisation	Universitetas/ University	100	86	85	69	84	83	88	81	73	83	91	82	82	
	Didieji miestai/ Cities	100	90	81	83	88	87	91	91	78	84	93	86	87	
	Miestai/ Towns	92	96	97	94	95	95	88	82	88	94	98	92	93	
Darbo pobūdis/ Occupation	Kaimai/ Villages	100	93	91	87	86	90	97	94	95	92	95	94	92	
	Žemės ūkio, miško darbai/ Agricultural work	100	90	94	92	82	91	100	100	100	94	100	97	93	
	Pramonė, statybos/ Industrial work	100	98	88	94	94	94	100	100	100	97	88	96	94	
	Ištaigoje, aptarnavimo sferoje/ Office, service	92	91	86	85	87	87	95	85	80	86	94	87	87	
	Mokosi/ Studying	100	100	100			100	89	88	100	100	100	90	93	
	Namų šeimininkė/ Housewife				0	0	0	100	97	93	89	100	94	93	
Tautybė/ Nationality	Pensijoje/ Pensioned		100	100	94	92	94		100	100	100	99	99	97	
	Bedarbis/ Unemployed	100	81	92	60	75	80	100	100	92	92	100	96	88	
	Lietuviai/ Lithuanians	98	92	89	89	91	91	93	90	85	90	95	91	91	
Tyrimo metai/ Year	Kiti/ Other	100	100	86	85	83	88	90	91	90	84	95	90	89	
	2012	98	93	89	89	90	91	93	90	86	89	95	90	90	

LENTELĖ 87.A. Alaus vartojimo dažnis, atsižvelgiant į lytį ir amžių (%).

TABLE 87.A. Frequency of drinking beer by sex and age (%).

	Lytis/ Sex													Iš viso/ Total
	Vyrų/ Men						Moterys/ Women							
	Amžiaus grupė/ Age group					Iš viso/ Total	Amžiaus grupė/ Age group					Iš viso/ Total		
	20-24	25-34	35-44	45-54	55-64		20-24	25-34	35-44	45-54	55-64			
Kasdien/ Daily	1,6	6,5	9,6	10,3	6,3	7,8	2,2	1,0	,0	,8	,0	,6	3,5	
2-3 kartus per savaitę/ 2-3 times a week	25,0	23,6	23,1	25,4	21,4	23,6	4,3	3,1	5,5	1,2	1,1	2,8	11,3	
Kartą per savaitę/ Once a week	32,8	22,8	19,9	17,4	15,1	19,7	15,2	12,4	8,5	5,8	6,5	8,6	13,1	
2-3 kartus per mėnesį/ 2-3 times a month	18,8	15,4	19,9	14,6	18,2	17,1	17,4	17,1	19,9	10,8	8,4	14,0	15,2	
Kelis kartus per metus/ A few times a year	10,9	18,7	18,6	18,8	27,7	20,0	32,6	30,6	30,5	38,5	37,8	34,5	28,6	
Niekada/ Never	10,9	13,0	9,0	13,6	11,3	11,7	28,3	35,8	35,6	43,1	46,2	39,5	28,2	
Iš viso/ Total (%)	100,0	100,0	100,0	100,0	100,0	100,0	100,0	100,0	100,0	100,0	100,0	100,0	100,0	
Iš viso/ Total (N)	64	123	156	213	159	715	92	193	236	260	262	1043	1758	
Neatsakę/ Missing (N)	0	3	0	1	6	10	2	2	5	7	17	33	43	

LENTELĖ 87.B. Asmenų, negeriančių alaus arba geriančių jį 2-3 kartus per mėnesį ir rečiau, dalis (%) pagrindinėse socialinėse ir demografinėse grupėse.

TABLE 87.B. Proportion of persons drinking beer never or at most 2-3 times a month by background variables (%).

		Lytis/ Sex													Iš viso/ Total
		Vyrų/ Men						Moterys/ Women							
		Amžiaus grupė/ Age group					Iš viso/ Total	Amžiaus grupė/ Age group					Iš viso/ Total		
		20-24	25-34	35-44	45-54	55-64		20-24	25-34	35-44	45-54	55-64			
Šeiminė padėtis/ Marital status	Vedęs (ištėkęjusi)/ Married	38	45	50	48	56	50	75	80	85	93	94	88	71	
	Nevedęs (netėkęjusi)/ Single	42	49	46	50	67	46	78	88	89	100	100	86	68	
	Išsiskyręs (-usi)/ Divorced		60	35	40	80	48	100	93	90	91	90	91	79	
	Našlys (-ė)/ Widowed			50	33	33	38			83	92	89	89	85	
Mokymosi metai/ School years	0-9 metai/ 0-9 years		50	57	100	25	46	50	89	88	67	100	88	66	
	10-12 metai/ 10-12 years	41	19	46	49	55	46	83	78	89	92	92	90	67	
	13 ir daugiau/ 13 or more	40	57	47	44	63	52	78	84	84	92	92	87	75	
Išsilavinimas/ Degree of education	Pradinis/ Primary school		50	33		100	50		100	100	0	100	83	67	
	Nebaigtas vidurinis/ Incomplete secondary school	40	27	55	33	41	40	50	77	85	50	88	79	58	
	Vidurinis/ Secondary school	39	32	47	42	57	45	82	75	88	94	92	88	67	
	Aukštesnysis/ Vocational school	100	40	53	54	62	55	50	82	87	96	94	92	78	
Gyvenamoji vieta/ Urbanisation	Kolegija/ College	29	64	40	20	57	48	90	80	83	100	100	87	74	
	Universitetas/ University	46	65	41	53	61	55	72	90	85	89	89	87	77	
	Didieji miestai/ Cities	50	46	42	36	57	45	77	80	87	89	89	86	71	
	Miestai/ Towns	25	41	58	56	65	54	73	84	87	96	95	90	76	
Darbo pobūdis/ Occupation	Kaimai/ Villages	39	45	46	51	46	47	81	86	85	94	93	89	69	
	Žemės ūkio, miško darbai/ Agricultural work	17	40	44	42	42	40	100	100	82	87	86	87	56	
	Pramonė, statybos/ Industrial work	50	28	49	43	50	43	100	82	91	88	92	89	56	
	Ištaigoje, aptarnavimo sferoje/ Office, service	38	66	42	54	53	53	53	84	84	94	91	87	78	
Tautybė/ Nationality	Mokosi/ Studying	38	100	0			39	84	88	100	100	100	85	72	
	Namų šeimininkė/ Housewife				100		100	75	79	89	83	86	83	84	
	Pensijoje/ Pensioned		50	60	53	73	66		100	100	100	97	98	85	
	Bedarbis/ Unemployed	67	56	58	30	62	53	83	67	92	92	80	85	68	
Tautybė/ Nationality	Lietuviai/ Lithuanians	40	46	46	43	55	47	80	84	86	94	92	88	72	
	Kiti/ Other	50	55	57	67	66	62	60	76	86	86	95	85	76	
Tyrimo metai/ Year	2012	41	47	47	47	57	49	78	83	86	92	92	88	72	

LENTELĖ 88.A. Bet kokių alkoholinių gėrimų vartojimo dažnis, atsižvelgiant į lytį ir amžių (%).

TABLE 88.A. Frequency of drinking any alcohol by sex and age (%).

	Lytis/ Sex													Iš viso/ Total
	Vyrai/ Men						Moterys/ Women							
	Amžiaus grupė/ Age group					Iš viso/ Total	Amžiaus grupė/ Age group					Iš viso/ Total		
	20-24	25-34	35-44	45-54	55-64		20-24	25-34	35-44	45-54	55-64			
Kasdien/ Daily	1,6	3,3	5,2	5,8	3,7	4,4	1,1	,5	,4	1,2	,4	,7	2,2	
2-3 kartus per savaitę/ 2-3 times a week	14,3	17,1	15,7	16,9	12,4	15,4	5,3	5,8	6,1	2,7	1,5	3,9	8,6	
Kartą per savaitę/ Once a week	23,8	14,6	17,6	12,6	15,5	15,7	17,0	9,9	10,4	7,7	3,4	8,5	11,4	
2-3 kartus per mėnesį/ 2-3 times a month	19,0	17,9	25,5	19,8	21,7	21,1	20,2	24,1	24,7	22,8	16,3	21,6	21,4	
Kelis kartus per metus/ A few times a year	30,2	32,5	22,2	31,9	32,3	29,8	40,4	46,1	42,9	52,9	54,4	48,7	41,0	
Niekada/ Never	11,1	14,6	13,7	13,0	14,3	13,6	16,0	13,6	15,6	12,7	24,0	16,7	15,4	
Iš viso/ Total (%)	100,0	100,0	100,0	100,0	100,0	100,0	100,0	100,0	100,0	100,0	100,0	100,0	100,0	
Iš viso/ Total (N)	63	123	153	207	161	707	94	191	231	259	263	1038	1745	
Neatsakę/ Missing (N)	1	3	3	7	4	18	0	4	10	8	16	38	56	

LENTELĖ 88.B. Asmenų, geriančių bet kokius alkoholinius gėrimus bent kartą per savaitę, dalis (%)

pagrindinėse socialinėse ir demografinėse grupėse.

TABLE 88.B. Proportion of persons drinking any alcoholic drinks at least once a week by background variables (%).

		Lytis/ Sex													Iš viso/ Total
		Vyrai/ Men						Moterys/ Women							
		Amžiaus grupė/ Age group					Iš viso/ Total	Amžiaus grupė/ Age group					Iš viso/ Total		
		20-24	25-34	35-44	45-54	55-64		20-24	25-34	35-44	45-54	55-64			
Šeimėnė padėtis/ Marital status	Vedęs (ištekėjusi)/ Married	38	38	41	36	31	36	24	17	18	11	4	13	23	
	Nevedęs (netekėjusi)/ Single	41	32	40	42	75	39	23	16	12	18	6	17	27	
	Išsiskyręs (-usi)/ Divorced		20	21	31	30	26	50	8	13	14	5	11	15	
Mokymosi metai/ School years	Našlys (-ė)/ Widowed			50	0	25	22			14	8	7	8	9	
	0-9 metai/ 0-9 years		30	21	0	50	32	0	12	33	0	0	12	23	
	10-12 metai/ 10-12 years	25	37	41	32	25	33	21	9	10	8	4	8	21	
Išsilavinimas/ Degree of education	13 ir daugiau/ 13 or more	44	35	43	40	33	38	25	18	19	14	6	15	23	
	Pradinis/ Primary school		0	50			25		0	50	0	0	17	20	
	Nebaigtas vidurinis/ Incomplete secondary school	40	48	15	33	47	36	25	9	15	0	0	9	23	
	Vidurinis/ Secondary school	30	32	43	38	18	34	15	13	15	7	6	10	22	
	Aukštesnysis/ Vocational school	0	40	35	26	33	31	50	9	2	10	4	6	16	
	Kolegija/ College	43	18	60	40	36	36	27	21	26	18	0	20	25	
	Universitetas/ University	69	36	46	44	47	45	36	19	25	17	9	20	27	
Gyvenamoji vieta/ Urbanisation	Didieji miestai/ Cities	44	41	42	43	30	40	30	18	22	13	8	16	25	
	Miestai/ Towns	64	37	39	35	12	32	19	18	13	6	2	9	18	
	Kaimai/ Villages	26	31	37	32	45	35	15	13	11	10	6	10	22	
Darbo pobūdis/ Occupation	Žemės ūkio, miško darbai/ Agricultural work	17	44	33	30	50	35	0	0	0	13	0	6	25	
	Pramonė, statybos/ Industrial work	38	38	39	31	31	35	0	6	5	9	12	8	28	
	Ištaigoje, aptarnavimo sferoje/ Office, service	62	31	45	38	35	39	45	21	21	15	7	17	23	
	Mokosi/ Studying	40	0	0			37	23	12	0	0	0	21	25	
	Namų šeimininkė/ Housewife				100		100	0	9	11	6	12	9	10	
	Pensijoje/ Pensioned		50	40	31	22	27		0	0	0	0	0	11	
	Bedarbis/ Unemployed	0	31	25	60	43	35	0	20	15	0	0	9	22	
Tautybė/ Nationality	Lietuviai/ Lithuanians	38	35	37	35	29	35	21	17	18	11	4	13	22	
	Kiti/ Other	43	36	50	34	42	40	40	10	10	16	12	15	25	
Tyrimo metai/ Year	2012	40	35	39	35	32	36	23	16	17	12	5	13	22	

LENTELĖ 89.A. Šešių ir daugiau standartinių alkoholio vienetų (60 g gryno alkoholio) vartojimo vieno pobūvio metu dažnis, atsizvelgiant į lytį ir amžių (%).

TABLE 89.A. Frequency of consuming six or more portions of alcohol on single occasion by sex and age (%).

	Lytis/ Sex												Iš viso/ Total
	Vyrai/ Men						Moterys/ Women						
	Amžiaus grupė/ Age group					Iš viso/ Total	Amžiaus grupė/ Age group					Iš viso/ Total	
	20-24	25-34	35-44	45-54	55-64		20-24	25-34	35-44	45-54	55-64		
Niekada/ Never	22,2	22,1	16,2	19,8	18,5	19,3	45,1	43,5	45,9	52,4	55,8	49,4	37,1
Rečiau nei kartą per mėnesį/ Less than once a month	38,1	42,6	43,5	46,4	40,1	43,0	37,4	47,1	36,4	35,2	29,7	36,6	39,2
Kartą per mėnesį/ Once a month	25,4	18,9	24,0	15,5	24,2	20,8	13,2	8,4	12,6	9,2	12,0	10,9	14,9
Kartą per savaitę/ Once a week	14,3	12,3	12,3	14,5	14,0	13,5	3,3	1,0	4,8	3,2	2,4	3,0	7,3
Kasdien arba beveik kasdien/ Daily or almost daily	,0	4,1	3,9	3,9	3,2	3,4	1,1	,0	,4	,0	,0	,2	1,5
Iš viso/ Total (%)	100,0	100,0	100,0	100,0	100,0	100,0	100,0	100,0	100,0	100,0	100,0	100,0	100,0
Iš viso/ Total (N)	63	122	154	207	157	703	91	191	231	250	249	1012	1715
Neatsakę/ Missing (N)	1	4	2	7	8	22	3	4	10	17	30	64	86

LENTELĖ 89.B. Asmenų, išgeriančių 60 g gryno alkoholio vieno pobūvio metu, dalis (%) pagrindinėse socialinėse ir demografinėse grupėse.

TABLE 89.B. Proportion of persons who consume six or more portion of alcohol on one occasion at least once a week by background variables (%).

		Lytis/ Sex												Iš viso/ Total	
		Vyrai/ Men						Moterys/ Women							
		Amžiaus grupė/ Age group					Iš viso/ Total	Amžiaus grupė/ Age group					Iš viso/ Total		
		20-24	25-34	35-44	45-54	55-64		20-24	25-34	35-44	45-54	55-64			
Šeiminė padėtis/ Marital status	Vedęs (ištekėjusi)/ Married	0	12	16	18	16	16	12	2	7	2	2	3	9	
	Nevedęs (netekėjusi)/ Single	17	23	12	33	25	19	3	0	0	9	0	2	10	
	Išsiskyręs (-usi)/ Divorced		20	20	20	33	22	0	0	0	10	0	3	9	
	Našlys (-ė)/ Widowed			50	0	33	29			14	0	4	4	6	
Mokymosi metai/ School years	0-9 metai/ 0-9 years		20	7	0	17	14	0	0	43	0	0	10	12	
	10-12 metai/ 10-12 years	18	17	22	21	18	20	0	0	4	7	5	5	13	
	13 ir daugiau/ 13 or more	10	16	13	14	18	15	6	1	4	1	1	2	6	
Išsilavinimas/ Degree of education	Pradinis/ Primary school		50	67		0	50		0	50	0	0	14	31	
	Nebaigtas vidurinis/ Incomplete secondary school	40	23	10	0	18	18	0	0	17	0	0	4	12	
	Vidurinis/ Secondary school	8	16	20	23	11	17	4	2	3	6	4	4	11	
	Aukštesnysis/ Vocational school	0	30	9	14	19	15	0	0	7	3	2	3	8	
	Kolegija/ College	33	18	20	0	29	22	9	3	4	0	0	3	9	
Gyvenamoji vieta/ Urbanisation	Universitetas/ University	15	9	15	16	23	15	4	0	4	1	2	2	6	
	Didieji miestai/ Cities	12	21	15	21	14	17	0	2	6	4	4	4	9	
	Miestai/ Towns	33	26	19	16	8	18	4	0	5	4	0	2	8	
	Kaimai/ Villages	10	10	17	18	24	17	3	0	3	1	5	2	9	
Darbo pobūdis/ Occupation	Žemės ūkio, miško darbai/ Agricultural work	17	10	12	9	27	14	0	0	0	12	0	6	11	
	Pramonė, statybos/ Industrial work	31	19	19	20	10	18	0	0	0	6	8	4	15	
	Įstaigoje, aptarnavimo sferoje/ Office, service	15	13	16	15	24	17	0	1	7	2	2	3	7	
	Mokosi/ Studying	4	0	0			4	7	0	0	0	0	0	6	5
	Namų šeimininkė/ Housewife				100		100	0	3	0	6	20	4	5	
	Pensijoje/ Pensioned		50	0	12	14	14		0	0	0	0	0	6	
Tautybė/ Nationality	Bedarbis/ Unemployed	0	19	18	50	14	23	0	0	15	0	0	4	14	
	Lietuviai/ Lithuanians	13	14	18	18	14	16	5	1	5	2	2	3	8	
Tyrimo metai/ Year	Kiti/ Other	12	36	0	21	30	22	0	0	10	9	3	5	12	
	2012	14	16	16	18	17	17	4	1	5	3	2	3	9	

LENTELĖ 90.A. Atsakiusių skirstymas pagal teigiamai atsakytų CAGE testo klausimų skaičių, atsižvelgiant į lytį ir amžių (%).

TABLE 90.A. Distribution of the respondents according to the number of positive answers to the questions of CAGE test by sex and age (%).

	Lytis/ Sex													Iš viso/ Total
	Vyrai/ Men						Moterys/ Women							
	Amžiaus grupė/ Age group					Iš viso/ Total	Amžiaus grupė/ Age group					Iš viso/ Total		
	20-24	25-34	35-44	45-54	55-64		20-24	25-34	35-44	45-54	55-64			
Nė vieno/ None	33,3	33,7	32,6	31,8	27,5	31,5	74,0	65,4	68,4	69,5	78,9	71,2	54,9	
1 teigiamas atsakymas/ 1 positive answer	27,5	28,8	21,7	13,9	22,9	21,4	11,7	16,7	15,8	14,1	8,3	13,4	16,7	
2 teigiami atsakymai/ 2 positive answers	21,6	18,3	12,4	17,3	15,3	16,3	5,2	10,9	8,7	8,9	9,8	9,1	12,1	
3 teigiami atsakymai/ 3 positive answers	11,8	12,5	14,0	23,7	19,1	17,5	6,5	4,5	5,1	6,1	2,0	4,6	9,9	
4 teigiamai atsakymai/ 4 positive answers	5,9	6,7	19,4	13,3	15,3	13,3	2,6	2,6	2,0	1,4	1,0	1,8	6,5	
Iš viso/ Total (%)	100,0	100,0	100,0	100,0	100,0	100,0	100,0	100,0	100,0	100,0	100,0	100,0	100,0	
Iš viso/ Total (N)	51	104	129	173	131	588	77	156	196	213	204	846	1434	
Neatsakę/ Missing (N)	13	22	27	41	34	137	17	39	45	54	75	230	367	

LENTELĖ 90.B. Galimai turinčiųjų problemų dėl alkoholinių gėrimų vartojimo pagal CAGE klausimą (2 ir daugiau teigiamų atsakymų), dalis (%) pagrindinėse socialinėse ir demografinėse grupėse.

TABLE 90.B. Proportion of respondents having problems with alcohol consumption according to CAGE questionnaire by background variables (%).

		Lytis/ Sex											Iš viso/ Total	
		Vyrai/ Men						Moterys/ Women						
		Amžiaus grupė/ Age group					Iš viso/ Total	Amžiaus grupė/ Age group						Iš viso/ Total
		20-24	25-34	35-44	45-54	55-64		20-24	25-34	35-44	45-54	55-64		
Šeimėnė padėtis/ Marital status	Vedęs (ištekėjusi)/ Married	40	35	41	55	51	48	21	14	14	16	14	15	29
	Nevedęs (netekėjusi)/ Single	39	39	60	45	0	42	10	29	14	18	8	16	28
	Išsiskyręs (-usi)/ Divorced		50	53	50	56	52	100	18	27	13	5	16	26
	Našlys (-ė)/ Widowed			100	100	50	75			17	22	20	20	24
Mokymosi metai/ School years	0-9 metai/ 0-9 years		40	67	0	67	59	50	17	33	0	0	19	40
	10-12 metai/ 10-12 years	33	44	48	59	53	52	17	41	17	25	20	22	37
	13 ir daugiau/ 13 or more	41	35	35	48	43	40	12	15	15	12	10	13	22
Išsilavinimas/ Degree of education	Pradinis/ Primary school		0	33		0	20		0	0	0	0	0	10
	Nebaigtas vidurinis/ Incomplete secondary school	67	67	59	0	57	60	75	39	33	50	0	31	46
	Vidurinis/ Secondary school	40	29	60	62	52	53	10	30	18	23	17	19	36
	Aukštesnysis/ Vocational school	0	44	22	44	36	37	0	11	14	12	15	14	23
Gyvenamoji vieta/ Urbanisation	Kolegija/ College	67	33	50	75	64	56	14	15	14	11	25	15	29
	Universitetinis/ University	18	34	27	50	52	39	14	10	14	13	3	11	20
	Didieji miestai/ Cities	31	42	31	43	48	40	22	17	21	9	12	15	24
	Miestai/ Towns	56	41	54	60	42	51	10	20	12	18	12	14	28
Darbo pobūdis/ Occupation	Kaimai/ Villages	42	33	52	57	50	49	12	20	13	22	13	16	32
	Žemės ūkio, miško darbai/ Agricultural work	50	22	40	39	38	37	0	33	9	23	25	19	31
	Pramonė, statybos/ Industrial work	43	49	43	57	50	50	33	21	15	16	25	19	41
	Įstaigoje, aptarnavimo sferoje/ Office, service	50	28	45	53	52	46	31	18	17	13	11	15	24
Tautybė/ Nationality	Mokosi/ Studying	22	0				21	6	0	0	0	0	5	9
	Namų šeimininkė/ Housewife				100		100	33	8	23	40	40	23	24
	Pensijoje/ Pensioned		0	100	54	53	54		0	0	20	9	10	28
	Bedarbis/ Unemployed	67	50	50	78	29	53	25	40	9	30	33	26	41
Tautybė/ Nationality	Lietuviai/ Lithuanians	42	38	47	56	49	48	14	17	15	16	10	14	28
	Kiti/ Other	14	29	27	47	52	41	12	24	21	21	30	23	30
Tyrimo metai/ Year	2012	39	38	46	54	50	47	14	18	16	16	13	15	28

LENTELĖ 91. Ar per praėjusius 12 mėn. gydytojas patarė mažiau vartoti alkoholinių gėrimų (%)?

TABLE 91. Advice to reduce alcohol consumption given by doctor during the last year by sex and age (%).

	Lytis/ Sex												Iš viso/ Total
	Vyrai/ Men						Moterys/ Women						
	Amžiaus grupė/ Age group					Iš viso/ Total	Amžiaus grupė/ Age group					Iš viso/ Total	
	20-24	25-34	35-44	45-54	55-64		20-24	25-34	35-44	45-54	55-64		
Taip/ Yes	,0	4,9	10,1	9,8	9,5	8,0	,0	1,7	,9	2,1	,8	1,2	4,0
Ne/ No	100,0	95,1	89,9	90,2	90,5	92,0	100,0	98,3	99,1	97,9	99,2	98,8	96,0
Iš viso/ Total (%)	100,0	100,0	100,0	100,0	100,0	100,0	100,0	100,0	100,0	100,0	100,0	100,0	100,0
Iš viso/ Total (N)	63	122	148	194	147	674	91	181	227	238	239	976	1650
Neatsakę/ Missing (N)	1	4	8	20	18	51	3	14	14	29	40	100	151

LENTELĖ 92. Ar per praėjusius 12 mėn. kiti sveikatos priežiūros specialistai patarė mažiau vartoti alkoholinių gėrimų (%)?

TABLE 92. Advice to reduce alcohol consumption given by other health care personnel during the last year by sex and age (%).

	Lytis/ Sex												Iš viso/ Total
	Vyrai/ Men						Moterys/ Women						
	Amžiaus grupė/ Age group					Iš viso/ Total	Amžiaus grupė/ Age group					Iš viso/ Total	
	20-24	25-34	35-44	45-54	55-64		20-24	25-34	35-44	45-54	55-64		
Taip/ Yes	,0	3,5	6,9	8,6	5,0	5,7	,0	1,7	1,4	,9	,9	1,1	2,9
Ne/ No	100,0	96,5	93,1	91,4	95,0	94,3	100,0	98,3	98,6	99,1	99,1	98,9	97,1
Iš viso/ Total (%)	100,0	100,0	100,0	100,0	100,0	100,0	100,0	100,0	100,0	100,0	100,0	100,0	100,0
Iš viso/ Total (N)	61	115	144	175	141	636	92	179	221	234	220	946	1582
Neatsakę/ Missing (N)	3	11	12	39	24	89	2	16	20	33	59	130	219

LENTELĖ 93.A. Skirstymas pagal kūno masės indeksą (KMI), atsižvelgiant į lytį ir amžių (%).

TABLE 93.A. Body mass-index (BMI) by sex and age (%).

	Lytis/ Sex												Iš viso/ Total
	Vyrai/ Men						Moterys/ Women						
	Amžiaus grupė/ Age group					Iš viso/ Total	Amžiaus grupė/ Age group					Iš viso/ Total	
	20-24	25-34	35-44	45-54	55-64		20-24	25-34	35-44	45-54	55-64		
<20	9,7	2,4	1,9	2,8	1,9	2,9	41,5	27,1	11,3	4,2	2,5	12,8	8,8
20-24,9	48,4	46,4	41,0	28,6	21,7	34,6	45,7	52,1	51,5	38,2	21,6	40,0	37,8
25-29,9	38,7	41,6	41,7	46,9	44,1	43,5	10,6	16,7	23,4	35,1	34,2	26,8	33,5
≥30	3,2	9,6	15,4	21,6	32,3	19,0	2,1	4,2	13,8	22,5	41,7	20,5	19,9
Iš viso/ Total (%)	100,0	100,0	100,0	100,0	100,0	100,0	100,0	100,0	100,0	100,0	100,0	100,0	100,0
Iš viso/ Total (N)	62	125	156	213	161	717	94	192	239	262	278	1065	1782
Neatsakę/ Missing (N)	2	1	0	1	4	8	0	3	2	5	1	11	19

LENTELĖ 93.B. Asmenų, kurių KMI ne mažesnis nei 25, dalis (%) pagrindinėse socialinėse ir demografinėse grupėse.

TABLE 93.B. Proportion of persons whose BMI was higher than or equal to 25 by background variables (%).

		Lytis/ Sex												Iš viso/ Total
		Vyrai/ Men						Moterys/ Women						
		Amžiaus grupė/ Age group					Iš viso/ Total	Amžiaus grupė/ Age group					Iš viso/ Total	
		20-24	25-34	35-44	45-54	55-64		20-24	25-34	35-44	45-54	55-64		
Šeimėnė padėtis/ Marital status	Vedęs (ištekėjusi)/ Married	29	53	62	71	78	68	18	19	36	61	78	50	58
	Nevedęs (netekėjusi)/ Single	44	49	42	50	50	46	12	16	29	36	63	22	33
	Išsiskyręs (-usi)/ Divorced		40	50	63	60	55	0	46	52	49	76	57	57
	Nasšlys (-ė)/ Widowed			50	0	67	38			29	60	73	65	63
Mokymosi metai/ School years	0-9 metai/ 0-9 years		60	57	0	82	64	0	44	44	67	100	62	63
	10-12 metai/ 10-12 years	63	50	56	69	75	65	16	25	45	67	72	57	61
	13 ir daugiau/ 13 or more	36	51	56	68	76	60	12	19	33	53	76	42	48
Išsilavinimas/ Degree of education	Pradinis/ Primary school		50	33		100	50		0	50	0	33	29	38
	Nebaigtas vidurinis/ Incomplete secondary school	60	61	60	0	81	63	0	36	36	50	81	47	55
	Vidurinis/ Secondary school	50	56	53	74	75	65	15	38	46	67	77	54	59
	Aukštesnysis/ Vocational school	0	40	62	58	81	63	0	9	38	64	83	64	64
Gyvenamoji vieta/ Urbanisation	Kolegija/ College	29	27	80	60	57	48	9	15	43	73	82	37	40
	Universitetas/ University	23	52	59	75	81	62	12	13	27	41	60	32	41
	Didieji miestai/ Cities	29	51	56	77	80	64	13	23	33	58	71	46	52
Darbo pobūdis/ Occupation	Miestai/ Towns	42	57	55	66	77	64	12	16	40	51	80	49	55
	Kaimai/ Villages	47	49	58	64	73	60	15	27	39	70	77	50	55
	Žemės ūkio, miško darbai/ Agricultural work	60	70	61	67	67	65	100	33	27	63	86	55	62
	Pramonė, statybos/ Industrial work	62	49	49	65	73	59	25	20	36	58	81	52	57
	Ištaigoje, aptarnavimo sferoje/ Office, service	33	49	70	81	80	70	20	16	39	53	73	46	52
	Mokosi/ Studying	31	0	0			29	5	12	50	100	100	10	16
Tautybė/ Nationality	Namų šeimininkė/ Housewife				0		0	0	36	30	74	75	44	43
	Pensijoje/ Pensioned		100	60	59	78	72		25	67	69	79	75	74
	Bedarbis/ Unemployed	33	50	42	30	88	49	43	27	38	62	60	45	47
Tautybė/ Nationality	Lietuviai/ Lithuanians	42	50	56	71	77	63	12	20	37	56	76	46	53
	Kiti/ Other	50	64	64	55	74	63	20	29	41	64	77	56	59
Tyrimo metai/ Year	2012	42	51	57	69	76	62	13	21	37	58	76	47	53

LENTELĖ 94.A. Skirstymas pagal juosmens apimtį (cm), atsižvelgiant į lytį ir amžių (%).

TABLE 94.A. Waist circumference (cm) by sex and age (%).

	Lytis/ Sex													Iš viso/ Total
	Vyrai/ Men						Moterys/ Women							
	Amžiaus grupė/ Age group					Iš viso/ Total	Amžiaus grupė/ Age group					Iš viso/ Total		
	20-24	25-34	35-44	45-54	55-64		20-24	25-34	35-44	45-54	55-64			
<102 (vyrams/ for males) <88 (moterims/ for females)	95,3	84,6	78,5	72,4	56,3	73,9	88,9	83,3	75,0	54,3	41,0	63,4	67,5	
≥102 (vyrams/ for males) ≥88 (moterims/ for females)	4,7	15,4	21,5	27,6	43,7	26,1	11,1	16,7	25,0	45,7	59,0	36,6	32,5	
Iš viso/ Total (%)	100,0	100,0	100,0	100,0	100,0	100,0	100,0	100,0	100,0	100,0	100,0	100,0	100,0	
Iš viso/ Total (N)	43	91	121	163	126	544	72	156	188	219	229	864	1408	
Neatsakę/ Missing (N)	21	35	35	51	39	181	22	39	53	48	50	212	393	

LENTELĖ 94.B. Vyru, kurių juosmens apimtis ne mažesnė nei 102 cm, ir moterų, kurių juosmens apimtis ne mažesnė nei 88 cm, dalis (%) pagrindinėse socialinėse ir demografinėse grupėse.

TABLE 94.B. Proportion of males with waist circumference ≥102 cm and females with waist circumference ≥88 cm by background variables (%).

		Lytis/ Sex													Iš viso/ Total
		Vyrai/ Men						Moterys/ Women							
		Amžiaus grupė/ Age group					Iš viso/ Total	Amžiaus grupė/ Age group					Iš viso/ Total		
		20-24	25-34	35-44	45-54	55-64		20-24	25-34	35-44	45-54	55-64			
Šeiminė padėtis/ Marital status	Vedęs (ištekęjusi)/ Married	17	18	24	29	43	30	17	16	26	45	61	38	35	
	Nevedęs (netekėjusi)/ Single	3	14	6	20	25	9	10	19	23	44	47	20	16	
	Išsiskyręs (-usi)/ Divorced		0	20	14	56	23	0	18	20	39	59	39	35	
Mokymosi metai/ School years	Našlys (-ė)/ Widowed			50	0	100	50			40	65	56	57	57	
	0-9 metai/ 0-9 years		12	40		36	31	0	20	17	50	86	43	36	
	10-12 metai/ 10-12 years	17	15	16	26	48	26	8	22	35	64	63	51	38	
Išsilavinimas/ Degree of education	13 ir daugiau/ 13 or more	0	16	29	33	43	27	12	16	21	36	54	30	29	
	Pradinis/ Primary school		0	0		100	17			50		67	60	36	
	Nebaigtas vidurinis/ Incomplete secondary school	0	24	25	0	33	24	0	31	25	0	73	39	30	
	Vidurinis/ Secondary school	7	13	17	25	51	25	10	34	33	64	63	47	36	
	Aukštesnysis/ Vocational school		0	13	28	52	30	0	14	22	48	65	49	42	
	Kolegija/ College	0	0	50	20	45	25	0	13	39	40	75	28	27	
	Universitetas/ University	0	19	38	40	26	28	20	8	14	25	36	19	22	
Gyvenamoji vieta/ Urbanisation	Didieji miestai/ Cities	10	16	19	21	47	24	11	14	22	46	53	33	30	
	Miestai/ Towns	0	16	21	33	37	27	0	16	30	41	68	40	36	
	Kaimai/ Villages	5	13	21	25	42	24	13	23	25	57	54	39	32	
Darbo pobūdis/ Occupation	Žemės ūkio, miško darbai/ Agricultural work	0	33	31	26	62	33		0	57	36	75	46	37	
	Pramonė, statybos/ Industrial work	9	9	16	25	37	21	0	7	31	46	70	42	27	
	Įstaigoje, aptarnavimo sferoje/ Office, service	0	19	34	32	42	31	18	14	22	38	52	32	32	
	Mokosi/ Studying	5					5	8	12	100	100		14	12	
	Namų šeimininkė/ Housewife							0	30	13	71	67	36	36	
Tautybė/ Nationality	Pensijoje/ Pensioned		0	0	25	44	34		0	67	67	67	65	53	
	Bedarbis/ Unemployed	0	18	0	14	83	23	40	38	33	80	40	48	36	
	Lietuviai/ Lithuanians	3	17	20	26	45	25	9	16	24	44	62	36	32	
Tyrimo metai/ Year	Kiti/ Other	20	0	33	39	39	32	25	21	30	53	44	39	36	
	2012	5	15	21	28	44	26	11	17	25	46	59	37	33	

LENTELĖ 95. Savo svorio vertinimas, atsižvelgiant į lytį ir amžių (%).

TABLE 95. Assessment of own weight by sex and age (%).

	Lytis/ Sex												Iš viso/ Total
	Vyrai/ Men						Moterys/ Women						
	Amžiaus grupė/ Age group					Iš viso/ Total	Amžiaus grupė/ Age group					Iš viso/ Total	
	20-24	25-34	35-44	45-54	55-64		20-24	25-34	35-44	45-54	55-64		
Per mažas/ Low	23,4	11,2	9,7	7,1	3,7	9,0	4,3	5,6	4,6	4,1	1,8	3,9	6,0
Normalus/ Normal	54,7	60,8	56,8	48,1	45,7	52,2	70,2	57,9	48,3	36,5	29,9	44,3	47,5
Per didelis/ High	17,2	26,4	30,3	42,5	47,6	36,0	25,5	35,4	46,2	57,1	67,3	50,6	44,7
Nežinau/ I do not know	4,7	1,6	3,2	2,4	3,0	2,8	,0	1,0	,8	2,3	1,1	1,2	1,8
Iš viso/ Total (%)	100,0	100,0	100,0	100,0	100,0	100,0	100,0	100,0	100,0	100,0	100,0	100,0	100,0
Iš viso/ Total (N)	64	125	155	212	164	720	94	194	240	266	278	1072	1792
Neatsakę/ Missing (N)	0	1	1	2	1	5	0	0	1	1	1	3	8

LENTELĖ 96. Turinčių antsvorį pastangos sumažinti per didelį kūno svorį, atsižvelgiant į lytį ir amžių (%).

TABLE 96. Attempts of respondents with overweight to reduce body weight by sex and age (%).

	Lytis/ Sex												Iš viso/ Total
	Vyrai/ Men						Moterys/ Women						
	Amžiaus grupė/ Age group					Iš viso/ Total	Amžiaus grupė/ Age group					Iš viso/ Total	
	20-24	25-34	35-44	45-54	55-64		20-24	25-34	35-44	45-54	55-64		
Taip, sumažinau/ Yes, I have reduced	33,3	32,0	29,9	26,1	26,6	28,1	36,4	50,0	49,4	34,9	31,5	37,5	33,3
Taip, bet nepavyko/ Yes, tried but failed	4,8	24,0	18,2	12,7	26,6	18,7	45,5	40,0	31,5	37,0	48,2	41,0	31,0
Nebandžiau/ I did not try	61,9	44,0	51,9	61,2	46,8	53,2	18,2	10,0	19,1	28,1	20,3	21,5	35,7
Iš viso/ Total (%)	100,0	100,0	100,0	100,0	100,0	100,0	100,0	100,0	100,0	100,0	100,0	100,0	100,0
Iš viso/ Total (N)	21	50	77	134	109	391	11	40	89	146	197	483	874
Neatsakę/ Missing (N)	5	14	12	12	14	57	1	0	0	5	14	20	77

LENTELĖ 97.A. Ar per praėjusius 12 mėn. gydytojas patarė sumažinti kūno svorį asmenims, kurių KMI \geq 25 (%)?

TABLE 97.A. Advice to reduce body weight given by a doctor to overweight persons during the last year by sex and age (%).

	Lytis/ Sex													Iš viso/ Total
	Vyrai/ Men						Moterys/ Women							
	Amžiaus grupė/ Age group					Iš viso/ Total	Amžiaus grupė/ Age group					Iš viso/ Total		
	20-24	25-34	35-44	45-54	55-64		20-24	25-34	35-44	45-54	55-64			
Taip/ Yes	8,0	11,1	17,9	21,8	35,1	22,2	27,3	15,4	12,8	24,8	45,2	30,4	26,5	
Ne/ No	92,0	88,9	82,1	78,2	64,9	77,8	72,7	84,6	87,2	75,2	54,8	69,6	73,5	
Iš viso/ Total (%)	100,0	100,0	100,0	100,0	100,0	100,0	100,0	100,0	100,0	100,0	100,0	100,0	100,0	
Iš viso/ Total (N)	25	63	84	133	114	419	11	39	86	141	197	474	893	
Neatsakę/ Missing (N)	1	1	5	13	9	29	1	1	3	10	14	29	58	

LENTELĖ 97.B. Atsvorį turinčių asmenų, kuriems gydytojas patarė mažinti kūno svorį, dalis (%) pagrindinėse socialinėse ir demografinėse grupėse.

TABLE 97.A. Proportion of overweight persons advised to reduce body weight by a doctor by background variables (%).

		Lytis/ Sex													Iš viso/ Total
		Vyrai/ Men						Moterys/ Women							
		Amžiaus grupė/ Age group					Iš viso/ Total	Amžiaus grupė/ Age group					Iš viso/ Total		
		20-24	25-34	35-44	45-54	55-64		20-24	25-34	35-44	45-54	55-64			
Šeiminė padėtis/ Marital status	Vedęs (ištekęjusi)/ Married	0	13	19	21	36	24	0	9	10	23	45	28	26	
	Nevedęs (netekėjusi)/ Single	9	9	0	20	50	10	38	25	12	33	40	30	17	
	Išsiskyres (-usi)/ Divorced		0	22	25	33	24		0	25	30	45	32	30	
	Našlys (-ė)/ Widowed			100		0	33			0	33	47	42	42	
Mokymosi metai/ School years	0-9 metai/ 0-9 years		0	14		38	19		25	25	50	36	33	26	
	10-12 metai/ 10-12 years	11	19	14	22	44	24	67	50	6	26	55	35	29	
	13 ir daugiau/ 13 or more	7	10	26	20	30	21	12	7	15	24	38	26	24	
Išsilavinimas/ Degree of education	Pradinis/ Primary school		0	0		100	33			0		100	50	40	
	Nebaigtas vidurinis/ Incomplete secondary school	0	7	8		45	17		25	20	0	31	26	21	
	Vidurinis/ Secondary school	12	22	15	20	36	22	25	21	9	22	56	32	27	
	Aukštesnysis/ Vocational school		0	17	29	32	26		0	6	33	42	35	32	
Gyvenamoji vieta/ Urbanisation	Kolegija/ College	0	0	25	0	62	30	0	20	11	38	33	25	27	
	Universitetas/ University	0	9	31	17	22	18	50	0	24	18	39	24	22	
	Didieji miestai/ Cities	20	5	31	17	33	23	67	0	21	32	44	32	28	
Darbo pobūdis/ Occupation	Miestai/ Towns	0	6	0	26	39	21	0	0	9	26	46	32	27	
	Kaimai/ Villages	8	14	19	25	38	24	25	35	10	20	42	27	25	
	Žemės ūkio, miško darbai/ Agricultural work	50	29	0	21	57	26	0	0	0	40	17	24	25	
	Pramonė, statybos/ Industrial work	0	13	21	19	39	22	100	0	0	35	37	29	24	
	Ištaigoje, aptarnavimo sferoje/ Office, service	0	9	24	20	24	19	0	11	15	19	42	26	24	
	Mokosi/ Studying	12						12	50	0	0	0	100	33	21
Tautybė/ Nationality	Namų šeimininkė/ Housewife								18	14	17	50	22	22	
	Pensijoje/ Pensioned		0	0	56	41	40		100	50	33	51	49	46	
	Bedarbis/ Unemployed	0	0	0	0	29	9	33	33	0	38	67	32	20	
	Lietuviai/ Lithuanians	10	12	13	21	32	20	22	18	12	24	48	31	26	
Tyrimo metai/ Year	Kiti/ Other	0	0	62	29	48	36	50	0	22	30	32	28	31	
	2012	8	11	18	22	35	22	27	15	13	25	45	30	27	

LENTELĖ 98.A. Ar per praėjusius 12 mėn. kiti sveikatos priežiūros specialistai patarė mažinti kūno svorį asmenims, kurių KMI \geq 25 (%)?

TABLE 98.A. Advice to reduce body weight given by other health care personnel to overweight persons during the last year by sex and age (%).

	Lytis/ Sex													Iš viso/ Total
	Vyrai/ Men						Moterys/ Women							
	Amžiaus grupė/ Age group					Iš viso/ Total	Amžiaus grupė/ Age group					Iš viso/ Total		
	20-24	25-34	35-44	45-54	55-64		20-24	25-34	35-44	45-54	55-64			
Taip/ Yes	,0	1,7	14,5	7,0	13,4	9,0	8,3	7,7	5,0	13,2	18,8	13,0	11,1	
Ne/ No	100,0	98,3	85,5	93,0	86,6	91,0	91,7	92,3	95,0	86,8	81,2	87,0	88,9	
Iš viso/ Total (%)	100,0	100,0	100,0	100,0	100,0	100,0	100,0	100,0	100,0	100,0	100,0	100,0	100,0	
Iš viso/ Total (N)	23	59	83	115	97	377	12	39	80	129	149	409	786	
Neatsakę/ Missing (N)	3	5	6	31	26	71	0	1	9	22	62	94	165	

LENTELĖ 98.B. Atsvorį turinčių asmenų, kuriems kiti sveikatos priežiūros specialistai patarė mažinti kūno svorį, dalis (%) pagrindinėse socialinėse ir demografinėse grupėse.

TABLE 98.B. Proportion of overweight persons advised to reduce body weight by other health care personnel by background variables (%).

		Lytis/ Sex													Iš viso/ Total
		Vyrai/ Men						Moterys/ Women							
		Amžiaus grupė/ Age group					Iš viso/ Total	Amžiaus grupė/ Age group					Iš viso/ Total		
		20-24	25-34	35-44	45-54	55-64		20-24	25-34	35-44	45-54	55-64			
Šeiminė padėtis/ Marital status	Vedęs (ištekęjusi)/ Married	0	3	17	7	15	11	0	4	4	13	18	12	11	
	Nevedęs (netekęjusi)/ Single	0	0	0	0	0	0	11	12	12	33	0	11	4	
	Išsiskyręs (-usi)/ Divorced	0	0	14	12	0	10	0	0	7	21	17	14	13	
	Našlys (-ė)/ Widowed	0	0	0	0	0	0	0	0	0	0	30	21	19	
Mokymosi metai/ School years	0-9 metai/ 0-9 years	0	0	12	0	12	9	0	0	0	0	33	17	12	
	10-12 metai/ 10-12 years	0	7	10	7	16	9	33	33	3	18	27	19	13	
	13 ir daugiau/ 13 or more	0	0	19	7	13	9	0	3	7	11	14	10	9	
Išsilavinimas/ Degree of education	Pradinis/ Primary school	0	0	0	0	100	33	0	0	0	100	50	40		
	Nebaigtas vidurinis/ Incomplete secondary school	0	7	0	0	9	5	12	20	0	30	21	11		
	Vidurinis/ Secondary school	0	0	19	6	14	9	12	14	0	16	22	14	11	
	Aukštesnysis/ Vocational school	0	0	11	13	14	12	0	7	8	23	16	14		
	Kolegija/ College	0	0	0	0	17	6	0	0	11	12	0	6	6	
Gyvenamoji vieta/ Urbanisation	Universitetas/ University	0	0	25	4	9	8	0	0	5	16	4	8	8	
	Didieji miestai/ Cities	0	0	23	3	19	11	33	0	11	15	13	12	11	
	Miestai/ Towns	0	0	6	7	24	10	0	0	5	14	19	14	12	
Darbo pobūdis/ Occupation	Kaimai/ Villages	0	0	11	11	7	7	0	18	0	11	26	14	11	
	Žemės ūkio, miško darbai/ Agricultural work	0	0	11	9	14	8	0	0	0	11	17	10	9	
	Pramonė, statybos/ Industrial work	0	5	9	0	3	4	0	0	0	27	19	16	7	
	Ištaigoje, aptarnavimo sferoje/ Office, service	0	0	24	9	10	11	0	11	7	7	16	10	11	
	Mokosi/ Studying	0	0	0	0	0	0	0	0	0	100	17	7		
	Namų šeimininkė/ Housewife	0	0	0	0	0	0	0	9	0	8	0	6	6	
	Pensijoje/ Pensioned	0	0	0	33	35	29	0	0	44	25	27	28		
Bedarbis/ Unemployed	0	0	0	0	0	0	33	0	0	17	0	11	5		
Tautybė/ Nationality	Lietuviai/ Lithuanians	0	2	11	6	13	8	0	9	4	12	22	13	11	
	Kiti/ Other	0	0	44	13	15	16	50	0	12	17	4	11	13	
Tyrimo metai/ Year	2012	0	2	14	7	13	9	8	8	5	13	19	13	11	

LENTELĖ 99.A. Laikas, sugaištas per dieną einant arba važiuojant dviračiu į darbą ir atgal, atsižvelgiant į lytį ir amžių (%).

TABLE 99.A. Time spent on walking to and from work by sex and age (%).

	Lytis/ Sex												Iš viso/ Total
	Vyrai/ Men						Moterys/ Women						
	Amžiaus grupė/ Age group					Iš viso/ Total	Amžiaus grupė/ Age group					Iš viso/ Total	
	20-24	25-34	35-44	45-54	55-64		20-24	25-34	35-44	45-54	55-64		
Nedirba arba dirba namuose/ Not working outside the house	12,7	11,5	12,9	15,7	35,4	18,5	18,9	20,2	16,5	16,0	35,2	22,0	20,6
Važiuoja autobusu, automobiliu/ I go to work by car or bus	23,8	54,9	54,2	47,1	31,6	44,5	20,0	36,3	39,7	33,9	18,4	30,5	36,1
Eina mažiau kaip 15 min/ Less than 15 min a day	15,9	5,7	4,5	6,2	4,4	6,2	11,1	6,7	6,3	7,0	4,9	6,6	6,4
15-30 min/ 15-30 min a day	15,9	12,3	13,5	12,4	13,3	13,1	21,1	18,7	16,5	18,7	17,6	18,1	16,1
31-60 min/ 31-60 min a day	9,5	7,4	7,7	6,2	5,1	6,8	15,6	8,8	11,0	12,8	11,6	11,6	9,6
Daugiau kaip 1 val./ More than an hour a day	22,2	8,2	7,1	12,4	10,1	10,9	13,3	9,3	10,1	11,7	12,4	11,2	11,1
Iš viso/ Total (%)	100,0	100,0	100,0	100,0	100,0	100,0	100,0	100,0	100,0	100,0	100,0	100,0	100,0
Iš viso/ Total (N)	63	122	155	210	158	708	90	193	237	257	267	1044	1752
Neatsakę/ Missing (N)	1	4	1	4	7	17	4	2	4	10	12	32	49

LENTELĖ 99.B. Asmenų, einančių arba važiuojančių dviračiu į darbą bent 15 min, dalis (%) pagrindinėse socialinėse ir demografinėse grupėse.

TABLE 99.B. Proportion of persons walking or cycling to and from work at least 15 min by background variables (%).

		Lytis/ Sex												Iš viso/ Total
		Vyrai/ Men						Moterys/ Women						
		Amžiaus grupė/ Age group					Iš viso/ Total	Amžiaus grupė/ Age group					Iš viso/ Total	
		20-24	25-34	35-44	45-54	55-64		20-24	25-34	35-44	45-54	55-64		
Šeiminė padėtis/ Marital status	Vedęs (ištekėjusi)/ Married	43	24	26	29	27	27	18	36	36	43	39	38	33
	Nevedęs (netekėjusi)/ Single	47	33	36	33	100	40	58	38	36	25	56	46	44
Mokymosi metai/ School years	Išsiskyręs (-usi)/ Divorced		40	25	31	30	29	50	36	48	47	36	43	39
	Našlys (-ė)/ Widowed			100	100	33	71			29	48	53	49	51
	0-9 metai/ 0-9 years		11	14	0	17	14	50	44	44	67	40	45	29
	10-12 metai/ 10-12 years	44	33	33	33	30	33	71	35	37	44	36	40	37
Išsilavinimas/ Degree of education	13 ir daugiau/ 13 or more	49	28	27	27	30	31	45	36	37	41	46	40	37
	Pradinis/ Primary school		50	33		0	33		0	50	100	100	71	54
	Nebaigtas vidurinis/ Incomplete secondary school	50	40	30	0	18	30	25	50	54	50	23	43	36
	Vidurinis/ Secondary school	47	24	20	38	36	33	50	27	34	40	35	37	35
	Aukštesnysis/ Vocational school	100	40	44	20	25	29	50	36	40	49	49	46	40
	Kolegija/ College	43	9	60	60	14	29	55	43	36	27	27	39	36
	Universitetinis/ University	46	27	19	22	31	27	52	36	39	41	43	40	36
Gyvenamoji vieta/ Urbanisation	Didieji miestai/ Cities	61	26	33	35	30	34	41	29	35	45	42	39	37
	Miestai/ Towns	25	29	32	38	38	34	62	47	50	42	47	48	43
	Kaimai/ Villages	47	30	24	26	20	27	47	37	31	44	34	38	33
Darbo pobūdis/ Occupation	Žemės ūkio, miško darbai/ Agricultural work	17	20	33	26	9	24	100	33	33	47	29	40	29
	Pramonė, statybos/ Industrial work	27	35	24	31	35	30	25	35	52	58	46	48	35
	Ištaigoje, aptarnavimo sferoje/ Office, service	54	22	28	34	32	31	35	42	39	43	52	44	40
	Mokosi/ Studying	62	0	0			57	63	38	50	100	100	61	60
	Namų šeimininkė/ Housewife				100		100	0	31	14	24	12	21	22
	Pensijoje/ Pensioned		50	40	12	26	24		0	33	14	24	22	23
Tautybė/ Nationality	Bedarbis/ Unemployed	67	27	45	50	12	36	33	20	38	38	20	32	34
	Lietuviai/ Lithuanians	46	28	27	30	28	30	50	38	38	43	42	41	37
	Kiti/ Other	62	27	43	38	30	37	50	29	32	42	41	39	38
Tyrimo metai/ Year	2012	48	28	28	31	28	31	50	37	38	43	42	41	37

LENTELĖ 100.A. Laisvalaikio mankštos, trunkančios bent 30 min ir sukeliančios prakaitavimą, dažnis, atsižvelgiant į lytį ir amžių (%).

TABLE 100.A. Leisure-time physical exercise lasting at least half an hour by sex and age (%).

	Lytis/ Sex													Iš viso/ Total
	Vyrai/ Men						Moterys/ Women							
	Amžiaus grupė/ Age group					Iš viso/ Total	Amžiaus grupė/ Age group					Iš viso/ Total		
	20-24	25-34	35-44	45-54	55-64		20-24	25-34	35-44	45-54	55-64			
Kasdien/ Daily	14,3	15,4	19,7	19,8	23,2	19,3	12,0	12,9	14,0	18,1	24,2	17,3	18,1	
4-6 kartus per savaitę/ 4-6 times a week	22,2	10,6	10,2	11,4	11,0	11,9	8,7	8,2	10,6	9,3	12,3	10,1	10,8	
2-3 kartus per savaitę/ 2-3 times a week	23,8	22,8	24,5	21,8	14,2	21,0	19,6	22,2	26,0	26,6	25,7	24,8	23,3	
Kartą per savaitę/ Once a week	6,3	22,0	15,6	15,8	12,3	15,2	19,6	12,4	14,0	11,2	12,6	13,2	14,0	
2-3 kartus per mėnesį/ 2-3 times a month	15,9	6,5	5,4	7,9	7,1	7,7	9,8	18,0	13,2	10,8	5,2	11,2	9,8	
Kelis kartus per metus ar rečiau/ A few times a year or less	17,5	22,0	21,8	17,8	15,5	18,8	30,4	23,7	20,4	19,3	10,4	19,1	19,0	
Negali mankštintis dėl ligos/ Can not exercise	,0	,8	2,7	5,4	16,8	6,1	,0	2,6	1,7	4,6	9,7	4,5	5,1	
Iš viso/ Total (%)	100,0	100,0	100,0	100,0	100,0	100,0	100,0	100,0	100,0	100,0	100,0	100,0	100,0	
Iš viso/ Total (N)	63	123	147	202	155	690	92	194	235	259	269	1049	1739	
Neatsakę/ Missing (N)	1	3	9	12	10	35	2	1	6	8	10	27	62	

LENTELĖ 100.B. Asmenų, laisvalaikiu besimankštinančių bent 2 kartus per savaitę, dalis (%) pagrindinėse socialinėse ir demografinėse grupėse.

TABLE 100.B. Proportion of persons having leisure-time physical activity at least twice a week by background variables (%).

		Lytis/ Sex													Iš viso/ Total
		Vyrai/ Men						Moterys/ Women							
		Amžiaus grupė/ Age group					Iš viso/ Total	Amžiaus grupė/ Age group					Iš viso/ Total		
		20-24	25-34	35-44	45-54	55-64		20-24	25-34	35-44	45-54	55-64			
Šeiminė padėtis/ Marital status	Vedęs (ištekęjusi)/ Married	75	45	51	52	48	50	24	41	51	52	66	52	51	
	Nevedęs (netekėjusi)/ Single	57	56	62	75	67	59	45	44	42	64	56	47	52	
	Išsiskyręs (-usi)/ Divorced		40	58	50	33	49	0	57	50	61	52	54	53	
	Našlys (-ė)/ Widowed			100	0	100	71			86	58	60	62	62	
Mokymosi metai/ School years	0-9 metai/ 0-9 years		11	42	100	36	33	100	22	67	33	45	47	40	
	10-12 metai/ 10-12 years	75	35	59	53	45	52	28	52	59	50	63	55	54	
	13 ir daugiau/ 13 or more	53	58	48	51	51	53	42	42	46	56	63	51	51	
Išsilavinimas/ Degree of education	Pradinis/ Primary school		50	67		100	67		0	50	0	67	43	54	
	Nebaigtas vidurinis/ Incomplete secondary school	40	43	59	67	31	45	50	43	75	50	53	54	49	
	Vidurinis/ Secondary school	57	29	56	51	47	49	40	63	54	51	70	56	53	
	Aukštesnysis/ Vocational school	100	60	52	52	50	52	50	36	48	57	63	56	55	
Gyvenamoji vieta/ Urbanisation	Kolegija/ College	43	55	60	100	46	56	18	37	36	55	36	37	43	
	Universitetas/ University	85	64	48	50	58	59	48	37	49	58	56	49	52	
	Didieji miestai/ Cities	56	49	40	51	47	47	18	44	41	36	63	45	46	
Darbo pobūdis/ Occupation	Miestai/ Towns	50	50	59	47	45	49	35	44	53	59	58	53	52	
	Kaimai/ Villages	70	49	62	60	56	59	59	46	62	72	71	63	61	
	Žemės ūkio, miško darbai/ Agricultural work	100	50	54	64	73	64	100	67	75	80	57	74	67	
	Pramonė, statybos/ Industrial work	44	41	54	45	39	45	50	59	32	50	72	53	47	
Tautybė/ Nationality	Ištaigoje, aptarnavimo sferoje/ Office, service	46	60	52	56	48	54	30	42	46	55	57	50	51	
	Mokosi/ Studying	65	0	0			61	43	25	50	0	100	41	47	
	Namų šeimininkė/ Housewife				100		100	25	45	67	61	100	59	59	
Tyrimo metai/ Year	Pensijoje/ Pensioned		0	20	47	49	44		25	100	54	65	63	56	
	Bedarbis/ Unemployed	100	50	89	70	75	70	50	50	69	23	80	51	60	
Tautybė/ Nationality	Lietuviai/ Lithuanians	61	48	55	53	48	52	39	42	52	55	60	51	52	
	Kiti/ Other	62	55	46	53	52	53	56	57	41	51	73	57	55	
Tyrimo metai/ Year	2012	60	49	54	53	48	52	40	43	51	54	62	52	52	

LENTELĖ 101. Atsakiusių skirstymas pagal fizinį aktyvumą darbo metu, atsižvelgiant į lytį ir amžių.

TABLE 101. How physical demanding is respondents job by sex and age (%).

	Lytis/ Sex												Iš viso/ Total
	Vyrai/ Men						Moterys/ Women						
	Amžiaus grupė/ Age group					Iš viso/ Total	Amžiaus grupė/ Age group					Iš viso/ Total	
	20-24	25-34	35-44	45-54	55-64		20-24	25-34	35-44	45-54	55-64		
Daugiausia sėdimas darbas/ Very light (mainly sitting)	38,7	28,8	17,8	24,8	23,3	24,9	46,7	42,2	32,2	30,2	31,9	34,7	30,7
Sėdimas ir/ar stovimas darbas/ Light (mainly walking)	16,1	23,2	31,6	23,8	36,7	27,5	33,3	33,0	36,8	34,5	39,8	36,0	32,5
Judamas darbas/ Medium (lifting, carrying light loads)	32,3	39,2	41,4	37,4	31,3	36,8	18,9	24,9	27,2	31,4	25,6	26,7	30,8
Sunkus fizinis darbas/ Heavy manual work	12,9	8,8	9,2	14,1	8,7	10,8	1,1	,0	3,8	3,9	2,8	2,6	5,9
Iš viso/ Total (%)	100,0	100,0	100,0	100,0	100,0	100,0	100,0	100,0	100,0	100,0	100,0	100,0	100,0
Iš viso/ Total (N)	62	125	152	206	150	695	90	185	239	258	254	1026	1721
Neatsakę/ Missing (N)	2	1	4	8	15	30	4	10	2	9	25	50	80

LENTELĖ 102. Atsakiusių skirstymas pagal sėdėjimo per darbo dieną trukmę, atsižvelgiant į lytį ir amžių (%).

TABLE 102. Duration of sitting per workday by sex and age (%).

	Lytis/ Sex												Iš viso/ Total
	Vyrai/ Men						Moterys/ Women						
	Amžiaus grupė/ Age group					Iš viso/ Total	Amžiaus grupė/ Age group					Iš viso/ Total	
	20-24	25-34	35-44	45-54	55-64		20-24	25-34	35-44	45-54	55-64		
0-1 val./ 0-1 hour	8,1	10,1	5,9	8,3	6,4	7,6	2,2	5,3	7,0	9,3	6,6	6,8	7,1
2 val./ 2 hours	6,5	11,8	14,5	18,0	9,6	13,2	3,4	9,0	10,0	10,9	12,1	10,0	11,3
3 val./ 3 hours	8,1	16,8	17,1	14,6	12,1	14,4	4,5	11,7	11,3	13,6	13,2	11,8	12,9
4 ir daugiau/ 4 or more	77,4	61,3	62,5	59,2	72,0	64,8	89,9	73,9	71,7	66,3	68,1	71,4	68,7
Iš viso/ Total (%)	100,0	100,0	100,0	100,0	100,0	100,0	100,0	100,0	100,0	100,0	100,0	100,0	100,0
Iš viso/ Total (N)	62	119	152	206	157	696	89	188	230	258	257	1022	1718
Neatsakę/ Missing (N)	2	7	4	8	8	29	5	7	11	9	22	54	83

LENTELĖ 103. Atsakiusių skirstymas pagal sėdėjimo savaitgalio dienomis trukmę, atsižvelgiant į lytį ir amžių (%).

TABLE 103. Duration of sitting per weekend days by sex and age (%).

	Lytis/ Sex												Iš viso/ Total
	Vyrai/ Men						Moterys/ Women						
	Amžiaus grupė/ Age group					Iš viso/ Total	Amžiaus grupė/ Age group					Iš viso/ Total	
	20-24	25-34	35-44	45-54	55-64		20-24	25-34	35-44	45-54	55-64		
0-1 val./ 0-1 hour	1,9	2,0	4,1	3,5	3,2	3,2	,0	3,8	4,8	5,7	5,3	4,6	4,0
2 val./ 2 hours	3,8	10,1	12,4	8,8	8,1	9,2	8,2	10,9	17,6	13,8	12,6	13,3	11,6
3 val./ 3 hours	15,4	8,1	17,4	23,4	8,9	15,5	19,2	14,7	13,3	17,6	15,0	15,6	15,6
4 ir daugiau/ 4 or more	78,8	79,8	66,1	64,3	79,8	72,1	72,6	70,5	64,4	62,9	67,1	66,5	68,8
Iš viso/ Total (%)	100,0	100,0	100,0	100,0	100,0	100,0	100,0	100,0	100,0	100,0	100,0	100,0	100,0
Iš viso/ Total (N)	52	99	121	171	124	567	73	156	188	210	207	834	1401
Neatsakę/ Missing (N)	12	27	35	43	41	158	21	39	53	57	72	242	400

LENTELĖ 104. Atsakiusių skirstymas pagal miego trukmę, atsižvelgiant į lytį ir amžių (%).

TABLE 104. Sleep duration by sex and age (%).

	Lytis/ Sex												Iš viso/ Total
	Vyrai/ Men						Moterys/ Women						
	Amžiaus grupė/ Age group					Iš viso/ Total	Amžiaus grupė/ Age group					Iš viso/ Total	
	20-24	25-34	35-44	45-54	55-64		20-24	25-34	35-44	45-54	55-64		
Iki 8 val./ Up to 8 hours	32,7	34,3	39,2	45,2	44,4	40,7	43,2	32,7	44,1	45,5	45,4	42,6	41,9
8 val. ir daugiau/ 8 hours or more	67,3	65,7	60,8	54,8	55,6	59,3	56,8	67,3	55,9	54,5	54,6	57,4	58,1
Iš viso/ Total (%)	100,0	100,0	100,0	100,0	100,0	100,0	100,0	100,0	100,0	100,0	100,0	100,0	100,0
Iš viso/ Total (N)	52	102	130	177	133	594	74	159	195	220	227	875	1469
Neatsakę/ Missing (N)	12	24	26	37	32	131	20	36	46	47	52	201	332

LENTELĖ 105. Savo fizinio pajėgumo vertinimas, atsižvelgiant į lytį ir amžių (%).

TABLE 105. Assessment of own physical fitness by sex and age (%).

	Lytis/ Sex													Iš viso/ Total
	Vyrai/ Men						Moterys/ Women							
	Amžiaus grupė/ Age group					Iš viso/ Total	Amžiaus grupė/ Age group					Iš viso/ Total		
	20-24	25-34	35-44	45-54	55-64		20-24	25-34	35-44	45-54	55-64			
Labai geras/ Very good	18,8	11,2	4,5	3,3	,6	5,7	7,5	5,2	4,6	,4	,4	2,8	4,0	
Geras/ Good	53,1	56,0	49,0	40,4	27,2	43,1	49,5	52,1	42,2	31,2	23,1	36,9	39,4	
Patenkinamas/ Average	28,1	31,2	42,6	50,7	56,2	44,8	39,8	35,6	45,1	57,4	64,3	50,9	48,5	
Gana blogas/ Reasonably bad	,0	1,6	3,2	4,7	13,0	5,3	3,2	5,7	7,6	9,9	10,8	8,3	7,1	
Labai blogas/ Very bad	,0	,0	,6	,9	3,1	1,1	,0	1,5	,4	1,1	1,4	1,0	1,1	
Iš viso/ Total (%)	100,0	100,0	100,0	100,0	100,0	100,0	100,0	100,0	100,0	100,0	100,0	100,0	100,0	
Iš viso/ Total (N)	64	125	155	213	162	719	93	194	237	263	277	1064	1783	
Neatsakę/ Missing (N)	0	1	1	1	3	6	1	1	4	4	2	12	18	

LENTELĖ 106. Ar per praėjusius 12 mėn. gydytojas patarė didinti fizinį aktyvumą (%)?

TABLE 106. Advice to increase physical activity given by a doctor during the last year by sex and age (%).

	Lytis/ Sex													Iš viso/ Total
	Vyrai/ Men						Moterys/ Women							
	Amžiaus grupė/ Age group					Iš viso/ Total	Amžiaus grupė/ Age group					Iš viso/ Total		
	20-24	25-34	35-44	45-54	55-64		20-24	25-34	35-44	45-54	55-64			
Taip/ Yes	1,6	4,8	12,2	8,5	14,5	9,3	6,6	4,3	7,0	7,7	22,1	10,5	10,0	
Ne/ No	98,4	95,2	87,8	91,5	85,5	90,7	93,4	95,7	93,0	92,3	77,9	89,5	90,0	
Iš viso/ Total (%)	100,0	100,0	100,0	100,0	100,0	100,0	100,0	100,0	100,0	100,0	100,0	100,0	100,0	
Iš viso/ Total (N)	64	124	147	200	152	687	91	184	230	248	263	1016	1703	
Neatsakę/ Missing (N)	0	2	9	14	13	38	3	11	11	19	16	60	98	

LENTELĖ 107. Ar per praėjusius 12 mėn. kiti sveikatos priežiūros specialistai patarė didinti fizinį aktyvumą (%)?

TABLE 107. Advice to increase physical activity given by other health care personnel during the last year by sex and age (%).

	Lytis/ Sex													Iš viso/ Total
	Vyrai/ Men						Moterys/ Women							
	Amžiaus grupė/ Age group					Iš viso/ Total	Amžiaus grupė/ Age group					Iš viso/ Total		
	20-24	25-34	35-44	45-54	55-64		20-24	25-34	35-44	45-54	55-64			
Taip/ Yes	1,6	2,6	7,1	4,5	6,4	4,9	6,6	5,6	4,5	3,8	9,3	5,8	5,4	
Ne/ No	98,4	97,4	92,9	95,5	93,6	95,1	93,4	94,4	95,5	96,2	90,7	94,2	94,6	
Iš viso/ Total (%)	100,0	100,0	100,0	100,0	100,0	100,0	100,0	100,0	100,0	100,0	100,0	100,0	100,0	
Iš viso/ Total (N)	61	116	140	178	141	636	91	180	222	234	215	942	1578	
Neatsakę/ Missing (N)	3	10	16	36	24	89	3	15	19	33	64	134	223	

LENTELĖ 108.A. Šviesos atšvaitų naudojimas einant neapšviesta gatve tamsiu paros metu, atsižvelgiant į lytį ir amžių (%).

TABLE 108.A. Use of reflector when moving in the dark in areas with no street light by sex and age (%).

	Lytis/ Sex												Iš viso/ Total
	Vyrai/ Men						Moterys/ Women						
	Amžiaus grupė/ Age group					Iš viso/ Total	Amžiaus grupė/ Age group					Iš viso/ Total	
	20-24	25-34	35-44	45-54	55-64		20-24	25-34	35-44	45-54	55-64		
Beveik visada/ Nearly always	25,0	23,2	14,7	22,6	20,9	20,8	34,0	27,3	43,1	40,7	31,6	35,9	29,8
Kartais/ Sometimes	21,9	12,0	15,4	12,3	16,6	14,7	18,1	17,5	10,9	11,4	12,6	13,3	13,9
Niekada/ Never	23,4	31,2	23,1	21,2	19,0	23,1	28,7	16,5	13,8	13,7	19,3	17,0	19,4
Nevaikšto neapšviestomis gatvėmis/ Never walk on unlighted streets	29,7	33,6	46,8	43,9	43,6	41,4	19,1	38,7	32,2	34,2	36,4	33,8	36,9
Iš viso/ Total (%)	100,0	100,0	100,0	100,0	100,0	100,0	100,0	100,0	100,0	100,0	100,0	100,0	100,0
Iš viso/ Total (N)	64	125	156	212	163	720	94	194	239	263	269	1059	1779
Neatsakę/ Missing (N)	0	1	0	2	2	5	0	1	2	4	10	17	22

LENTELĖ 108.B. Asmenų, beveik visada naudojančių šviesos atšvaitus, einant neapšviesta gatve tamsiu paros metu, dalis (%) pagrindinėse socialinėse ir demografinėse grupėse.

TABLE 108.B. Proportion of persons using reflectors when moving in the dark in areas with no street light, by background variables (%).

		Lytis/ Sex												Iš viso/ Total
		Vyrai/ Men						Moterys/ Women						
		Amžiaus grupė/ Age group					Iš viso/ Total	Amžiaus grupė/ Age group					Iš viso/ Total	
		20-24	25-34	35-44	45-54	55-64		20-24	25-34	35-44	45-54	55-64		
Šeiminė padėtis/ Marital status	Vedęs (ištekėjusi)/ Married	0	24	18	20	18	19	24	26	40	38	30	34	27
	Nevedęs (netekėjusi)/ Single	29	24	8	42	25	25	37	31	57	64	31	40	33
	Išsiskyręs (-usi)/ Divorced		0	10	25	45	21	0	21	45	34	39	36	32
	Našlys (-ė)/ Widowed			0	100	67	57			57	48	28	37	38
Mokymosi metai/ School years	0-9 metai/ 0-9 years		20	14	100	33	24	50	44	56	0	33	40	32
	10-12 metai/ 10-12 years	29	25	14	23	15	20	53	25	51	43	27	40	29
	13 ir daugiau/ 13 or more	21	23	18	20	22	21	29	26	39	38	34	34	29
Išsilavinimas/ Degree of education	Pradinis/ Primary school		0	0		0	0		0	50	0	0	14	8
	Nebaigtas vidurinis/ Incomplete secondary school	40	29	20	67	18	26	25	41	64	0	18	37	31
	Vidurinis/ Secondary school	21	21	17	25	19	21	37	27	50	41	35	39	30
	Aukštesnysis/ Vocational school	0	30	12	20	19	19	0	9	38	46	31	36	29
	Kolegija/ College	43	36	20	20	14	26	36	29	39	36	36	34	32
Gyvenamoji vieta/ Urbanisation	Universitetas/ University	23	18	11	12	29	18	32	27	38	35	33	33	28
	Didieji miestai/ Cities	28	21	4	18	19	16	35	18	39	33	28	31	25
	Miestai/ Towns	25	21	10	32	21	23	38	27	45	43	27	36	31
	Kaimai/ Villages	26	34	25	22	26	26	36	34	47	48	41	42	35
Darbo pobūdis/ Occupation	Žemės ūkio, miško darbai/ Agricultural work	50	9	11	29	8	20	0	67	45	31	43	39	27
	Pramonė, statybos/ Industrial work	6	30	16	21	21	21	50	29	45	56	27	42	26
	Ištaigoje, aptarnavimo sferoje/ Office, service	23	22	16	21	40	24	35	27	43	40	37	37	33
	Mokosi/ Studying	35	0	0			32	39	25	50	100	0	38	36
	Namų šeimininkė/ Housewife				0		0	0	25	32	21	14	24	24
	Pensijoje/ Pensioned		0	0	29	2	9		0	67	23	24	24	18
Tautybė/ Nationality	Bedarbis/ Unemployed	0	19	17	30	25	20	0	36	46	46	40	37	29
	Lietuviai/ Lithuanians	22	23	14	21	20	20	35	27	44	39	33	36	30
Tyrimo metai/ Year	Kiti/ Other	50	27	21	30	26	29	30	27	29	47	24	33	31
	2012	25	23	15	23	21	21	34	27	43	41	32	36	30

LENTELĖ 109.A. Saugos diržų naudojimas, važiuojant automobiliu ant priekinės sėdynės, atsižvelgiant į lytį ir amžių.

TABLE 109.A. Use of seat belt in the front seat by sex and age (%).

	Lytis/ Sex												
	Vyrai/ Men						Moterys/ Women						
	Amžiaus grupė/ Age group					Iš viso/ Total	Amžiaus grupė/ Age group					Iš viso/ Total	
	20-24	25-34	35-44	45-54	55-64		20-24	25-34	35-44	45-54	55-64		Iš viso/ Total
Beveik visada/ Nearly always	96,9	96,8	92,3	94,3	96,2	95,0	97,9	93,8	96,7	95,4	95,6	95,7	95,4
Kartais/ Sometimes	1,6	1,6	5,2	2,4	1,2	2,5	1,1	3,6	,8	2,7	2,6	2,3	2,4
Niekada/ Never	1,6	,8	,0	,5	,6	,6	,0	,5	,8	,4	,0	,4	,5
Niekada nevažiuoja automobiliu/ Never use a private car	,0	,8	2,6	2,8	1,9	2,0	1,1	2,1	1,7	1,5	1,9	1,7	1,8
Iš viso/ Total (%)	100,0	100,0	100,0	100,0	100,0	100,0	100,0	100,0	100,0	100,0	100,0	100,0	100,0
Iš viso/ Total (N)	64	124	155	212	160	715	94	194	240	261	270	1059	1774
Neatsakę/ Missing (N)	0	2	1	2	5	10	0	1	1	6	9	17	27

LENTELĖ 109.B. Asmenų, beveik visada naudojančių saugos diržus, važiuojant ant priekinės sėdynės, dalis (%) pagrindinėse socialinėse ir demografinėse grupėse.

TABLE 109.B. Proportion of persons using seat belts in the front seat by background variables (%).

		Lytis/ Sex												
		Vyrai/ Men						Moterys/ Women						
		Amžiaus grupė/ Age group					Iš viso/ Total	Amžiaus grupė/ Age group					Iš viso/ Total	
		20-24	25-34	35-44	45-54	55-64		20-24	25-34	35-44	45-54	55-64		Iš viso/ Total
Šeiminė padėtis/ Marital status	Vedęs (ištekęjusi)/ Married	100	97	93	97	96	96	94	96	98	97	96	97	96
	Nevedęs (netekėjusi)/ Single	96	95	85	75	100	92	99	92	100	82	100	96	94
	Išsiskyręs (-usi)/ Divorced		100	100	81	100	94	100	79	90	95	93	92	93
	Našlys (-ė)/ Widowed			100	100	100	100			86	91	94	92	93
Mokymosi metai/ School years	0-9 metai/ 0-9 years		90	100	100	83	92	100	67	75	67	100	82	87
	10-12 metai/ 10-12 years	100	97	87	96	97	94	95	92	94	93	92	93	94
	13 ir daugiau/ 13 or more	95	98	96	92	98	96	99	96	99	97	97	98	97
Išsilavinimas/ Degree of education	Pradinis/ Primary school		100	100		100	100			100	0	50	60	82
	Nebaigtas vidurinis/ Incomplete secondary school	100	88	95	67	88	90	75	83	77	100	88	83	87
	Vidurinis/ Secondary school	97	100	89	96	95	95	100	95	94	94	93	95	95
	Aukštesnysis/ Vocational school	100	100	91	98	100	97	50	100	100	97	98	98	98
	Kolegija/ College	86	100	100	60	92	90	100	94	100	91	100	97	95
Gyvenamoji vieta/ Urbanisation	Universitetas/ University	100	98	96	88	100	96	100	96	99	98	98	98	97
	Didieji miestai/ Cities	94	97	94	93	100	96	96	95	98	96	95	96	96
	Miestai/ Towns	100	96	97	97	93	96	100	98	97	94	96	96	96
Darbo pobūdis/ Occupation	Kaimai/ Villages	97	95	90	94	96	94	100	90	96	95	95	95	94
	Žemės ūkio, miško darbai/ Agricultural work	100	100	89	92	92	93	100	67	91	94	86	89	92
	Pramonė, statybos/ Industrial work	94	94	96	99	96	96	100	100	100	97	85	95	96
	Ištaigoje, aptarnavimo sferoje/ Office, service	100	98	92	93	98	95	95	96	99	97	99	98	97
	Mokosi/ Studying	96	100	100			96	98	100	100	100	100	99	98
Tautybė/ Nationality	Namų šeimininkė/ Housewife				100		100	100	91	93	84	86	90	90
	Pensijoje/ Pensioned		100	80	82	95	90		50	100	100	95	94	93
	Bedarbis/ Unemployed	100	100	83	90	100	94	100	90	85	85	100	90	92
	Lietuviai/ Lithuanians	96	97	91	93	96	94	98	95	96	95	96	96	95
Tyrimo metai/ Year	Kiti/ Other	100	91	100	100	97	98	100	86	100	98	90	94	96
	2012	97	97	92	94	96	95	98	94	97	95	96	96	95

LENTELĖ 110.A. Saugos diržų naudojimas, važiuojant automobiliu ant užpakalinės sėdynės, atsižvelgiant į lytį ir amžių (%).

TABLE 110.A. Use of seat belts in the back seat by sex and age (%).

	Lytis/ Sex													Iš viso/ Total
	Vyrai/ Men						Moterys/ Women							
	Amžiaus grupė/ Age group					Iš viso/ Total	Amžiaus grupė/ Age group					Iš viso/ Total		
	20-24	25-34	35-44	45-54	55-64		20-24	25-34	35-44	45-54	55-64			
Beveik visada/ Nearly always	20,3	23,8	22,6	30,3	24,2	25,2	33,3	30,4	35,0	35,1	36,8	34,5	30,8	
Kartais/ Sometimes	34,4	31,0	31,6	27,0	29,8	30,0	36,6	39,2	35,8	35,1	26,3	33,9	32,3	
Niekada/ Never	32,8	26,2	27,1	15,6	19,3	22,3	29,0	25,3	20,4	19,3	21,8	22,1	22,2	
Nėra diržų užpakalinėje sėdynėje/ No seat belt in the back seat	1,6	1,6	1,3	1,9	3,7	2,1	,0	2,1	1,7	3,5	9,4	4,0	3,2	
Niekada nevažiuoja ant užpakalinės sėdynės/ Never travel in back seat	10,9	17,5	17,4	25,1	23,0	20,4	1,1	3,1	7,1	6,9	5,6	5,4	11,5	
Iš viso/ Total (%)	100,0	100,0	100,0	100,0	100,0	100,0	100,0	100,0	100,0	100,0	100,0	100,0	100,0	
Iš viso/ Total (N)	64	126	155	211	161	717	93	194	240	259	266	1052	1769	
Neatsakę/ Missing (N)	0	0	1	3	4	8	1	1	1	8	13	24	32	

LENTELĖ 110.B. Asmenų, beveik visada naudojančių saugos diržus, važiuojant ant užpakalinės sėdynės, dalis (%) pagrindinėse socialinėse ir demografinėse grupėse.

TABLE 110.B. Proportion of persons using seat belt in the back seat by background variables (%).

		Lytis/ Sex													Iš viso/ Total
		Vyrai/ Men						Moterys/ Women							
		Amžiaus grupė/ Age group					Iš viso/ Total	Amžiaus grupė/ Age group					Iš viso/ Total		
		20-24	25-34	35-44	45-54	55-64		20-24	25-34	35-44	45-54	55-64			
Šeiminė padėtis/ Marital status	Vedęs (ištekėjusi)/ Married	25	28	26	30	24	27	18	29	39	36	39	36	32	
	Nevedęs (netekėjusi)/ Single	20	13	12	33	25	18	38	38	21	27	27	34	27	
	Išsiskyręs (-usi)/ Divorced		60	20	31	18	27	0	14	29	37	37	32	31	
	Našlys (-ė)/ Widowed			0	50	50	33			14	26	32	29	29	
Mokymosi metai/ School years	0-9 metai/ 0-9 years		30	29	0	17	24	100	11	38	0	50	34	29	
	10-12 metai/ 10-12 years	47	12	16	34	31	27	47	42	38	37	39	39	33	
	13 ir daugiau/ 13 or more	12	28	29	27	22	24	28	29	35	36	35	33	30	
Išsilavinimas/ Degree of education	Pradinis/ Primary school		50	0		0	17			0	0	50	20	18	
	Nebaigtas vidurinis/ Incomplete secondary school	20	17	20	33	18	19	25	39	54	0	62	47	31	
	Vidurinis/ Secondary school	29	18	23	35	33	29	33	34	37	38	29	34	32	
	Aukštesnysis/ Vocational school	0	30	26	24	11	22	50	27	27	26	42	33	29	
Kolegija/ College	Kolegija/ College	14	27	20	20	29	24	27	26	26	45	18	27	26	
	Universitetas/ University	0	30	22	25	26	24	36	28	37	38	36	35	31	
	Universitetas/ University	0	30	22	25	26	24	36	28	37	38	36	35	31	
Gyvenamoji vieta/ Urbanisation	Didieji miestai/ Cities	17	21	19	25	14	20	30	26	30	34	37	32	27	
	Miestai/ Towns	8	25	32	31	32	29	38	29	37	33	32	33	32	
	Kaimai/ Villages	26	23	22	32	26	26	31	37	41	41	42	39	33	
Darbo pobūdis/ Occupation	Žemės ūkio, miško darbai/ Agricultural work	67	9	22	46	17	31	0	33	27	56	71	47	37	
	Pramonė, statybos/ Industrial work	31	24	19	33	28	27	75	29	32	28	38	34	29	
	Įstaigoje, aptarnavimo sferoje/ Office, service	8	31	26	26	17	24	20	27	33	35	33	32	30	
	Mokosi/ Studying	12	0	0			11	37	50	50	0	0	38	30	
Namų šeimininkė/ Housewife	Namų šeimininkė/ Housewife				0		0	25	39	39	47	25	39	39	
	Pensijoje/ Pensioned		0	20	6	22	17		50	67	23	41	40	31	
	Bedarbis/ Unemployed	0	19	27	40	62	31	29	30	54	31	20	35	33	
	Bedarbis/ Unemployed	0	19	27	40	62	31	29	30	54	31	20	35	33	
Tautybė/ Nationality	Lietuviai/ Lithuanians	20	24	21	29	25	25	35	33	36	36	40	36	32	
	Kiti/ Other	25	18	43	36	19	29	20	14	27	32	20	24	26	
Tyrimo metai/ Year	2012	20	24	23	30	24	25	33	30	35	35	37	35	31	

LENTELĖ 111.A. Ar per praėjusius 12 mėn. respondentas pastebėjo ką nors iš draugų vairuojant išgėrus (%)?
TABLE 111.A. Respondents aware of friend who had driven under the influence of alcohol during the last year by sex and age (%).

	Lytis/ Sex												Iš viso/ Total
	Vyrai/ Men						Moterys/ Women						
	Amžiaus grupė/ Age group					Iš viso/ Total	Amžiaus grupė/ Age group					Iš viso/ Total	
	20-24	25-34	35-44	45-54	55-64		20-24	25-34	35-44	45-54	55-64		
Ne/ No	43,8	56,0	45,5	50,2	66,7	53,3	54,3	56,0	62,7	62,0	74,8	63,6	59,5
Taip/ Yes	32,8	22,4	33,3	27,5	21,6	27,0	23,4	25,9	24,5	24,3	13,0	21,7	23,8
Sunku pasakyti/ Difficult to say	23,4	21,6	21,2	22,3	11,7	19,6	22,3	18,1	12,9	13,7	12,2	14,7	16,7
Iš viso/ Total (%)	100,0	100,0	100,0	100,0	100,0	100,0	100,0	100,0	100,0	100,0	100,0	100,0	100,0
Iš viso/ Total (N)	64	125	156	211	162	718	94	193	241	263	270	1061	1779
Neatsakę/ Missing (N)	0	1	0	3	3	7	0	1	0	4	9	14	21

LENTELĖ 111.B. Asmenų, per praėjusius 12 mėn. pastebėjusių draugą, vairuojantį išgėrus, dalis (%) pagrindinėse socialinėse ir demografinėse grupėse.

TABLE 111.B. Proportion of persons who know friends who have driven under the influence of alcohol during the last year by background variables (%).

		Lytis/ Sex												Iš viso/ Total
		Vyrai/ Men						Moterys/ Women						
		Amžiaus grupė/ Age group					Iš viso/ Total	Amžiaus grupė/ Age group					Iš viso/ Total	
		20-24	25-34	35-44	45-54	55-64		20-24	25-34	35-44	45-54	55-64		
Šeiminė padėtis/ Marital status	Vedęs (ištekęjusi)/ Married	25	21	38	27	21	27	41	25	25	23	16	23	24
	Nevedęs (netekėjusi)/ Single	35	22	23	45	50	30	19	22	21	40	6	20	24
	Išsiskyręs (-usi)/ Divorced		40	20	25	18	23	50	50	23	32	7	24	24
	Našlys (-ė)/ Widowed			50	0	50	33			43	12	10	14	15
Mokymosi metai/ School years	0-9 metai/ 0-9 years		20	29		33	28	50	11	44	67	0	24	26
	10-12 metai/ 10-12 years	35	27	39	26	30	31	0	29	23	22	14	19	25
	13 ir daugiau/ 13 or more	30	21	29	29	14	24	29	26	24	25	13	23	23
Išsilavinimas/ Degree of education	Pradinis/ Primary school		50	33		0	33		0	50	100	0	29	31
	Nebaigtas vidurinis/ Incomplete secondary school	60	25	50	0	35	37	25	35	50	50	0	29	33
	Vidurinis/ Secondary school	21	29	32	27	26	27	21	20	20	22	15	19	23
	Aukštesnysis/ Vocational school	0	22	35	27	19	27	50	36	23	26	13	21	23
Gyvenamoji vieta/ Urbanisation	Kolegija/ College	29	18	40	40	14	24	27	35	22	27	9	27	26
	Universitetas/ University	62	16	22	31	13	24	24	22	26	23	15	22	23
	Didieji miestai/ Cities	33	21	27	31	16	25	17	27	20	21	8	18	21
Darbo pobūdis/ Occupation	Miestai/ Towns	33	32	39	21	24	27	15	16	30	20	12	19	22
	Kaimai/ Villages	32	23	36	32	30	31	36	33	26	33	19	29	30
	Žemės ūkio, miško darbai/ Agricultural work	50	27	44	33	42	38	0	0	9	38	14	21	32
	Pramonė, statybos/ Industrial work	31	25	37	22	17	26	25	35	14	9	16	17	23
	Ištaigoje, aptarnavimo sferoje/ Office, service	46	20	28	32	17	27	30	27	27	25	12	23	24
	Mokosi/ Studying	27	0	0			25	20	38	0	0	100	22	23
	Namų šeimininkė/ Housewife				0		0	50	18	21	42	25	26	26
Tautybė/ Nationality	Pensijoje/ Pensioned		0	20	19	26	23		0	67	23	13	16	19
	Bedarbis/ Unemployed	0	19	25	50	25	27	29	36	23	23	0	24	26
	Lietuviai/ Lithuanians	33	22	34	28	23	28	23	24	24	24	14	22	24
Tyrimo metai/ Year	Kiti/ Other	38	27	29	24	16	24	30	38	27	25	7	22	23
	2012	33	22	33	27	22	27	23	26	24	24	13	22	24

LENTELĖ 112.A. Gyvensenos pokyčiai dėl sveikatos per praėjusius 12 mėn., atsižvelgiant į lytį ir amžių (%).
TABLE 112.A. Reported changes in health behaviour during the last year by sex and age (%).

	Lytis/ Sex													Iš viso/ Total
	Vyrai/ Men						Moterys/ Women							
	Amžiaus grupė/ Age group					Iš viso/ Total	Amžiaus grupė/ Age group					Iš viso/ Total		
	20-24	25-34	35-44	45-54	55-64		20-24	25-34	35-44	45-54	55-64			
Sumažino riebalų vartojimą/ Reduced use of fat	9,4	19,8	25,6	26,2	39,4	26,5	24,5	27,2	22,0	36,0	50,9	34,1	31,0	
Pakeitė riebalų rūšį/ Changed quality of fat	,0	6,3	4,5	5,6	4,8	4,8	3,2	3,6	4,1	1,9	4,3	3,4	4,0	
Padidino daržovių vartojimą/ Increase use of vegetables	20,3	28,6	25,0	26,2	32,7	27,3	37,2	42,1	36,5	40,8	51,3	42,5	36,4	
Sumažino cukraus vartojimą/ Reduced use of sugar	12,5	15,9	18,6	18,2	24,2	18,8	21,3	20,0	20,7	28,8	34,1	26,1	23,2	
Sumažino druskos vartojimą/ Reduces use of salt	6,2	10,3	16,7	15,4	20,0	15,0	6,4	6,7	11,6	15,4	23,3	14,2	14,5	
Laikėsi svorį mažinančios dietos/ Has been on slimming diet	3,1	4,8	6,4	3,3	4,2	4,4	9,6	10,3	10,8	11,2	9,7	10,4	8,0	
Sumažino alkoholio vartojimą/ Reduced alcohol consumption	15,6	24,6	23,1	16,4	15,8	19,0	12,8	11,8	7,9	8,6	3,6	8,1	12,5	
Padidino fizinį aktyvumą/ Increased physical activity	28,1	25,4	21,8	17,3	17,0	20,6	21,3	23,6	20,7	18,4	18,6	20,2	20,3	
Nepakeitė įpročių/ No changes	45,3	31,7	30,8	29,9	23,6	30,3	29,8	20,5	22,4	16,5	13,3	18,9	23,5	
Iš viso/ Total (N)	64	126	156	214	165	725	94	195	241	267	279	1076	1801	

LENTELĖ 112.B. Asmenų, pakeitusių mitybą dėl sveikatos per praėjusius 12 mėn., dalis (%) pagrindinėse socialinėse ir demografinėse grupėse.

TABLE 112.B. Proportion of persons who have changed health behaviour during the last year by background variables.

		Lytis/ Sex													Iš viso/ Total
		Vyrai/ Men						Moterys/ Women							
		Amžiaus grupė/ Age group					Iš viso/ Total	Amžiaus grupė/ Age group					Iš viso/ Total		
		20-24	25-34	35-44	45-54	55-64		20-24	25-34	35-44	45-54	55-64			
Šeimėnė padėtis/ Marital status	Vedęs (ištekėjusi)/ Married	50	61	66	70	81	70	71	77	80	84	90	83	77	
	Nevedęs (netekėjusi)/ Single	55	78	73	83	50	68	71	82	71	85	69	75	72	
	Išsiskyres (-usi)/ Divorced		100	80	62	45	69	50	86	68	86	85	81	78	
Mokymosi metai/ School years	Našlys (-ė)/ Widowed			100	67	25	56			86	76	86	83	80	
	0-9 metai/ 0-9 years		80	57	100	75	70	0	78	67	100	75	71	71	
	10-12 metai/ 10-12 years	53	76	68	66	77	69	79	83	78	83	85	82	75	
Išsilavinimas/ Degree of education	13 ir daugiau/ 13 or more	58	64	73	76	77	71	70	79	77	84	89	81	78	
	Pradinis/ Primary school		100	0		100	50		0	50	100	67	57	54	
	Nebaigtas vidurinis/ Incomplete secondary school	20	75	65	67	88	71	75	78	79	100	71	77	74	
	Vidurinis/ Secondary school	63	74	73	69	75	71	73	85	76	83	91	82	77	
	Aukštesnysis/ Vocational school	100	80	68	69	81	73	100	91	90	86	88	88	82	
	Kolegija/ College	57	64	60	60	57	60	64	80	74	82	100	79	73	
	Universitetinis/ University	38	57	74	78	78	68	64	76	72	83	84	77	74	
Gyvenamoji vieta/ Urbanisation	Didieji miestai/ Cities	56	62	67	68	73	66	61	79	80	86	87	82	76	
	Miestai/ Towns	33	57	77	84	86	76	65	76	82	84	88	82	80	
	Kaimai/ Villages	61	80	69	64	72	69	79	83	76	86	86	83	76	
Darbo pobūdis/ Occupation	Žemės ūkio, miško darbai/ Agricultural work	67	82	78	60	50	67	100	100	73	94	86	87	74	
	Pramonė, statybos/ Industrial work	50	75	65	66	83	70	75	82	77	79	92	83	73	
	Įstaigoje, aptarnavimo sferoje/ Office, service	46	60	80	72	75	70	65	81	76	83	86	81	78	
	Mokosi/ Studying	54	0	0			50	71	75	100	100	100	74	67	
	Namų šeimininkė/ Housewife				0		0	100	70	86	79	88	79	78	
Tautybė/ Nationality	Pensijoje/ Pensioned		50	100	82	79	80		100	67	79	86	85	83	
	Bedarbis/ Unemployed	100	69	33	100	88	71	71	82	69	92	100	82	77	
	Lietuviai/ Lithuanians	53	67	69	68	78	69	68	80	76	82	86	80	75	
Tyrimo metai/ Year	Kiti/ Other	75	82	71	82	68	75	90	77	91	93	91	89	84	
	2012	55	68	69	70	76	70	70	79	78	84	87	81	77	

LENTELĖ 113. Ar dažnai pritrūksta pinigų maisto produktams, atsižvelgiant į lytį ir amžių (%)?

TABLE 113. How often do the respondents lack money for food by sex and age (%)?

	Lytis/ Sex												Iš viso/ Total
	Vyrai/ Men						Moterys/ Women						
	Amžiaus grupė/ Age group					Iš viso/ Total	Amžiaus grupė/ Age group					Iš viso/ Total	
	20-24	25-34	35-44	45-54	55-64		20-24	25-34	35-44	45-54	55-64		
Nuolatos/ Constantly	4,8	4,8	3,2	6,6	6,2	5,3	3,2	3,1	4,6	4,5	7,3	4,9	5,0
Dažnai/ Often	11,1	5,6	11,0	6,6	8,6	8,2	7,4	8,7	11,2	16,3	13,5	12,3	10,6
Kartais/ Sometimes	22,2	25,6	22,7	23,6	21,0	23,0	28,7	21,5	26,6	26,9	25,8	25,7	24,6
Retai/ Rarely	28,6	20,0	20,8	17,9	14,2	19,0	27,7	27,7	19,9	17,0	21,1	21,6	20,6
Niekada/ Never	33,3	44,0	42,2	45,3	50,0	44,4	33,0	39,0	37,8	35,2	32,4	35,5	39,1
Iš viso/ Total (%)	100,0	100,0	100,0	100,0	100,0	100,0	100,0	100,0	100,0	100,0	100,0	100,0	100,0
Iš viso/ Total (N)	63	125	154	212	162	716	94	195	241	264	275	1069	1785
Neatsakę/ Missing (N)	1	1	2	2	3	9	0	0	0	3	4	7	16

LENTELĖ 114. Ar dažnai pritrūksta pinigų sąskaitoms už namą ar butą apmokėti, atsižvelgiant į lytį ir amžių (%)?

TABLE 114. How often do the respondents lack money to pay for public services by sex and age (%)?

	Lytis/ Sex												Iš viso/ Total
	Vyrai/ Men						Moterys/ Women						
	Amžiaus grupė/ Age group					Iš viso/ Total	Amžiaus grupė/ Age group					Iš viso/ Total	
	20-24	25-34	35-44	45-54	55-64		20-24	25-34	35-44	45-54	55-64		
Nuolatos/ Constantly	4,8	6,4	6,4	6,7	6,8	6,4	4,3	4,1	5,0	8,4	5,8	5,8	6,1
Dažnai/ Often	12,9	4,8	10,3	7,1	9,9	8,5	10,6	8,2	9,5	9,6	11,3	9,9	9,3
Kartais/ Sometimes	21,0	25,6	17,9	22,9	22,4	22,0	22,3	28,2	24,1	24,5	23,7	24,7	23,6
Retai/ Rarely	22,6	23,2	25,0	22,4	18,0	22,1	22,3	25,1	19,5	21,5	19,0	21,1	21,5
Niekada/ Never	38,7	40,0	40,4	41,0	42,9	40,9	40,4	34,4	41,9	36,0	40,1	38,5	39,5
Iš viso/ Total (%)	100,0	100,0	100,0	100,0	100,0	100,0	100,0	100,0	100,0	100,0	100,0	100,0	100,0
Iš viso/ Total (N)	62	125	156	210	161	714	94	195	241	261	274	1065	1779
Neatsakę/ Missing (N)	2	1	0	4	4	11	0	0	0	6	5	11	22

LENTELĖ 115. Kiek respondentai gali prisiminti žmonių, kurie padeda, kai yra sunku, atsižvelgiant į lytį ir amžių (%)?

TABLE 115. How many people do you know who support you when you experience difficulties by sex and age (%)?

	Lytis/ Sex												Iš viso/ Total
	Vyrai/ Men						Moterys/ Women						
	Amžiaus grupė/ Age group					Iš viso/ Total	Amžiaus grupė/ Age group					Iš viso/ Total	
	20-24	25-34	35-44	45-54	55-64		20-24	25-34	35-44	45-54	55-64		
Nė vieno/ Not a single person	3,2	4,8	3,2	5,7	6,3	4,9	5,3	4,7	6,6	9,9	9,6	7,7	6,6
1-2 žmonės/ 1-2 persons	34,9	50,4	50,3	44,1	45,9	46,1	40,4	41,7	46,1	42,7	48,5	44,6	45,2
3-4 žmonės/ 3-4 persons	34,9	32,0	23,2	26,1	23,3	26,6	34,0	33,3	27,4	27,5	21,3	27,5	27,2
5 ir daugiau/ 5 or more	27,0	12,8	23,2	24,2	24,5	22,3	20,2	20,3	19,9	19,8	20,6	20,2	21,0
Iš viso/ Total (%)	100,0	100,0	100,0	100,0	100,0	100,0	100,0	100,0	100,0	100,0	100,0	100,0	100,0
Iš viso/ Total (N)	63	125	155	211	159	713	94	192	241	262	272	1061	1774
Neatsakę/ Missing (N)	1	1	1	3	6	12	0	3	0	5	7	15	27

LENTELĖ 116.A. Savo gyvenimo kokybės vertinimas, atsižvelgiant į lytį ir amžių (%).

TABLE 116.A. Assessment of own life quality status by sex and age (%).

	Lytis/ Sex												Iš viso/ Total
	Vyrai/ Men						Moterys/ Women						
	Amžiaus grupė/ Age group					Iš viso/ Total	Amžiaus grupė/ Age group					Iš viso/ Total	
	20-24	25-34	35-44	45-54	55-64		20-24	25-34	35-44	45-54	55-64		
Labai gera/ Very good	9,5	8,7	3,3	2,8	1,2	4,2	11,7	9,7	5,4	3,4	1,1	5,1	4,8
Gera/ good	38,1	41,3	22,9	31,6	25,8	30,7	45,7	44,6	36,5	31,4	21,1	33,6	32,4
Nei bloga, nei gera/ Average	50,8	44,4	59,5	59,0	63,2	56,8	36,2	41,5	51,0	56,4	68,0	53,7	54,9
Bloga/ Bad	,0	4,0	14,4	4,7	8,0	7,0	5,3	3,1	6,6	7,2	8,7	6,5	6,7
Labai bloga/ Very bad	1,6	1,6	,0	1,9	1,8	1,4	1,1	1,0	,4	1,5	1,1	1,0	1,2
Iš viso/ Total (%)	100,0	100,0	100,0	100,0	100,0	100,0	100,0	100,0	100,0	100,0	100,0	100,0	100,0
Iš viso/ Total (N)	63	126	153	212	163	717	94	195	241	264	275	1069	1786
Neatsakę/ Missing (N)	1	0	3	2	2	8	0	0	0	3	4	7	15

LENTELĖ 116.B. Asmenų, įvertinusių savo gyvenimo kokybę labai gerai ar gerai, dalis (%) pagrindinėse socialinėse ir demografinėse grupėse.

TABLE 116.B. Proportion of persons, who have assessed their life quality to be very good or good, by background variables (%).

		Lytis/ Sex												Iš viso/ Total
		Vyrai/ Men						Moterys/ Women						
		Amžiaus grupė/ Age group					Iš viso/ Total	Amžiaus grupė/ Age group					Iš viso/ Total	
		20-24	25-34	35-44	45-54	55-64		20-24	25-34	35-44	45-54	55-64		
Šeiminė padėtis/ Marital status	Vedęs (ištekęjusi)/ Married	43	57	34	36	26	36	35	59	43	39	27	41	39
	Nevedęs (netekęjusi)/ Single	49	42	12	17	50	37	64	49	54	36	19	52	46
	Išsiskyręs (-usi)/ Divorced		20	5	38	18	20	0	29	32	27	20	26	24
Mokymosi metai/ School years	Našlys (-ė)/ Widowed			0	0	67	29		14	16	10	12	14	
	0-9 metai/ 0-9 years		10	7	100	9	11	50	33	0	67	27	26	19
	10-12 metai/ 10-12 years	44	30	18	30	18	26	47	38	30	16	14	22	24
Išsilavinimas/ Degree of education	13 ir daugiau/ 13 or more	49	63	42	39	36	46	60	59	51	46	28	47	47
	Pradinis/ Primary school		50	50		0	40		0	0	0	33	14	25
	Nebaigtas vidurinis/ Incomplete secondary school	25	8	5	33	18	12	0	39	0	0	6	17	14
	Vidurinis/ Secondary school	47	41	18	30	24	30	52	37	31	17	11	26	28
	Aukštesnysis/ Vocational school	0	80	22	25	14	25	100	64	35	31	21	30	28
Gyvenamoji vieta/ Urbanisation	Kolegija/ College	29	27	80	60	14	33	55	43	48	64	0	43	40
	Universitetas/ University	69	77	52	59	58	64	76	72	64	53	49	62	62
	Didieji miestai/ Cities	39	51	40	45	33	42	57	55	52	41	29	44	43
Darbo pobūdis/ Occupation	Miestai/ Towns	58	43	13	25	19	27	69	49	42	38	17	37	33
	Kaimai/ Villages	50	45	22	30	26	32	55	52	32	25	21	34	33
	Žemės ūkio, miško darbai/ Agricultural work	33	36	22	29	27	29	0	33	45	12	0	21	26
	Pramonė, statybos/ Industrial work	25	43	20	33	21	29	50	29	50	29	8	29	29
	Ištaigoje, aptarnavimo sferoje/ Office, service	42	69	44	42	48	49	40	61	48	44	34	46	47
Tautybė/ Nationality	Mokosi/ Studying	69	100	0			68	73	62	50	100	0	71	70
	Namų šeimininkė/ Housewife				100		100	0	52	21	21	12	30	31
	Pensijoje/ Pensioned		50	0	35	10	17		25	33	8	6	8	12
Tautybė/ Nationality	Bedarbis/ Unemployed	33	25	8	0	38	18	43	27	8	15	20	20	19
	Lietuviai/ Lithuanians	52	50	26	36	26	36	56	55	42	35	22	39	38
Tautybė/ Nationality	Kiti/ Other	25	45	23	24	30	28	70	50	45	36	23	38	34
	Tyrimo metai/ Year	48	50	26	34	27	35	57	54	42	35	22	39	37

PRIEDAS 3/ APPENDIX 3: ANKETA/ QUESTIONNAIRE IN LITHUANIAN

Sveikata labai priklauso nuo žmogaus gyvenimo: mitybos, fizinio aktyvumo, žalingų įpročių, streso. Gyvenimo stebėseną svarbi planuojant ir vykdamas sveikatos stiprinimo ir ligų profilaktikos programas, atskleidžiant vykdomų reformų trūkumus, ieškant efektyvesnių sprendimų. Lietuvos sveikatos mokslų universiteto mokslininkai vykdo tarptautinę programą, kurios tikslas nustatyti Lietuvos žmonių gyvenimo ir sveikatos pokyčius. Maloniai kviečiame dalyvauti šiame Lietuvos suaugusių žmonių gyvenimo tyrimo. Jūs buvote atsitiktinai atrinktas iš Gyventojų registro. Jūsų asmeniniai duomenys (vardas, pavardė, gimimo metai ir adresas) buvo gauti iš Gyventojų registro tarnybos prie LR Vidaus reikalų ministerijos, gavus Valstybinės duomenų apsaugos inspekcijos leidimą.

Labai **prašome užpildyti šį klausimyną ir išsiųsti jį pridedamame voke nurodytu adresu (ant voko pašto ženklą klijuoti nereikia)**. Mums labai svarbus kiekvieno atsitiktinai atrinkto žmogaus dalyvavimas, kad tyrimo duomenys būtų patikimi. Pateikdamas(-a) duomenis Jūs sutinkate, kad juos tvarkytų Lietuvos sveikatos mokslų universiteto Sveikatos tyrimų instituto Lėtinė ligų profilaktikos laboratorijos darbuotojai. Užtikriname, kad Jūsų atsiųsti duomenys bus anoniminiai, nes informacija apie Jūsų asmens tapatybę (vardą, pavardę, gimimo metus, gyvenamąją vietą) iš karto bus sunaikinta gavus Jūsų atsakymą.

Kilus neaiškumams, prašome kreiptis į atsakingą už tyrimą Lietuvos sveikatos mokslų universiteto Sveikatos tyrimų instituto Lėtinė ligų profilaktikos laboratorijos vedėją **prof. Jūratę Klumbienę, tel. (8 37) 302960** (adresas: Eivenių 4, 50009 Kaunas). Dėl savo, kaip tyrimo dalyvio, teisių galite kreiptis į Lietuvos bioetikos komitetą, tel. (8-5) 2124565 arba Kauno regioninį biomedicininį tyrimų etikos komitetą, tel. (8-37) 326168.

Tikimės, kad Jūs palankiai įvertinsite šio tyrimo svarbą. Iš anksto dėkojame už bendradarbiavimą ir linkime sveikatos!

Pabraukite Jums tinkantį atsakymo variantą arba įrašykite reikiamą skaičių. ***I langelius prašome nieko nerašyti.***

KLAUSIMYNAS APIE GYVENSENĄ

1-4

1. Bendri duomenys

1. Lytis: 1) vyras; 2) moteris 5
2. Gimimo metai: 6-7
3. Tautybė: 8
4. Šeiminė padėtis: 9
- 1) vedęs (ištekėjusi) arba gyvena nesusituokę; 2) nevedęs (netekėjusi);
3) išsiskyręs(-usi); 4) našlys(-ė)
5. Koks Jūsų išsilavinimas? 10
- 1) pradinis (3-4 kl.); 2) nebaigtas vidurinis (pagrindinė ar profesinė m-kla be vidurinės m-klos atestato); 3) vidurinis (vidurinė ar profesinė m-kla su vidurinės m-klos atestatu); 4) aukštesnysis (technikumas, aukštesnioji mokykla); 5) aukštasis (kolegija); 6) universitetinis
6. Kiek metų iš viso lankėte mokyklą ir studijavote?metų 11-12
7. Kokį darbą dirbate didesnę metų dalį? 13
- 1) dirbu žemės ūkyje ir miško darbus
2) dirbu pramonėje, statybose ar pan.
3) tarnauju įstaigoje, dirbu protinį darbą arba aptarnavimo sferoje
4) studijuoju (mokausi)
5) namų šeimininkė
6) pensijoje ar nedirba dėl invalidumo
7) bedarbis

2. Medicininis aptarnavimas ir sveikata

8. Kiek kartų lankėtės pas gydytoją per praėjusius metus (12 mėn.)?
(ligoninėje, poliklinikoje - išskyrus stomatologą) kartų 14-15

9. Kurios iš išvardintų ligų Jums buvo nustatytos arba gydytos per praėjusius 12 mėn.? (*pabraukite*)

- 1) padidėjęs kraujo spaudimas (hipertenzija) 16
- 2) padidėjęs cholesterolio kiekis kraujyje (hipercholesterolemija) 17
- 3) padidėjęs cukraus kiekis kraujyje, diabetas (cukraligė) 18
- 4) miokardo (širdies) infarktas 19
- 5) krūtinės angina (skausmai krūtinėje fizinio krūvio metu) 20
- 6) širdies nepakankamumas 21
- 7) reumatinis artritas 22
- 8) stuburo ligos 23
- 9) lėtinis bronchitas, emfizema (plaučių išsiplėtimas) 24
- 10) bronchinė astma 25
- 11) gastritas arba opaligė 26
- 12) osteoporozė (kaulų retėjimas) 27

10. Kaip Jūs vertinate dabartinę savo sveikatos būklę? 28

- 1) gera 2) gana gera 3) vidutiniška 4) gana bloga 5) bloga

11. Ar per praėjusį mėnesį (30 dienų) Jus vargino šie negalavimai?

- 1) skausmai krūtinėje fizinio krūvio metu 29
- 2) sąnarių skausmai 30
- 3) juosmens skausmai 31
- 4) sprando ir peties skausmai 32
- 5) kojų patinimas 33
- 6) venų išsiplėtimas 34
- 7) egzema 35
- 8) vidurių užkietėjimas 36
- 9) galvos skausmai 37
- 10) nemiga 38
- 11) depresija (prislėgta nuotaika) 39
- 12) dantų skausmai 40

12. Ar vartojote per praėjusią savaitę (7 dienas) vaistus (tabletes, kapsules ir kt.)?

- 1) mažinančius kraujospūdį 41
- 2) mažinančius cholesterolio kiekį kraujyje 42
- 3) insuliną 43
- 4) kitus gliukozės kiekį kraujyje mažinančius vaistus 44
- 5) nuo galvos skausmo 45
- 6) nuo kitų skausmų 46
- 7) nuo kosulio 47
- 8) raminamuosius vaistus 48
- 9) vitaminus, mineralines medžiagas ar mikroelementus 49
- 10) kontraceptinius vaistus 50

13. Ar dažnai vartojate maisto papildus (vitaminus, mineralines medžiagas ir kt.)? 51

- 1) nevartuju; 2) vieną mėn. per metus; 3) 2-3 mėn. per metus; 4) 4-5 mėn. per metus; 5) pusę metų ir ilgiau

14. Ar per praėjusius metus (12 mėn.) Jus buvo apėmusi depresija (prislėgta nuotaika)? 52
- 1) nebuvo
 - 2) ne labiau, kaip anksčiau
 - 3) šiek tiek labiau nei anksčiau
 - 4) daug labiau nei anksčiau
15. Kada Jums paskutinį kartą buvo matuotas arterinis kraujo spaudimas? 53
- 1) per praėjusius 12 mėn.
 - 2) prieš 1-5 metus
 - 3) seniau negu prieš 5 metus
 - 4) niekada
 - 5) nežinau
16. Kada paskutinį kartą Jums buvo nustatyta cholesterolio koncentracija kraujyje? 54
- 1) per praėjusius 12 mėn.
 - 2) prieš 1-5 metus
 - 3) seniau negu prieš 5 metus
 - 4) niekada
 - 5) nežinau
17. Kada paskutinį kartą buvo nustatyta gliukozės koncentracija kraujyje? 55
- 1) per praėjusius 12 mėn.
 - 2) prieš 1-5 metus
 - 3) seniau negu prieš 5 metus
 - 4) niekada
 - 5) nežinau
18. Kiek kartų per praėjusius 12 mėnesių lankėtės pas odontologą (stomatologą)? 56-57
..... kartų
19. Dėl kokios priežasties lankėtės pas odontologą (stomatologą)?
- 1) pasitikrinti profilaktiškai 58
 - 2) dėl dantų skausmo 59
 - 3) dėl dantų protezavimo 60
20. Kelių dantų neturite? 61
- 1) yra visi
 - 2) neturiu nuo 1 iki 5 dantų
 - 3) neturiu nuo 6 iki 10 dantų
 - 4) neturiu daugiau kaip 10 dantų, bet dar yra likusių
 - 5) visai neturiu dantų, naudojuosi protezais
21. Ar dažnai šepetėliu valote dantis? 62
- 1) dažniau negu kartą per dieną
 - 2) vieną kartą per dieną
 - 3) ne kiekvieną dieną
 - 4) niekada

Moterims: (vyrų pereinama prie 27 klausimo)

22. Kada paskutinį kartą Jums buvo imtas iš gimdos kaklelio tepinėlis tyrimui dėl vėžio? 63
1) per praėjusius 12 mėn.; 2) prieš 1-3 metus; 3) seniau negu prieš 3 metus; 4) niekada;
5) nežinau
23. Ar per praėjusius metus Jūs buvote kviesta (siūsta) patikrinti dėl gimdos kaklelio vėžio, 64
atliekant gimdos kaklelio tepinėlio tyrimą?
1) taip 2) ne 3) nežinau
24. Ar Jums kada nors buvo atlikta mamografija, t.y. vienos ar abiejų krūčių rentgenograma? 65
1) taip 2) ne 3) nežinau
25. Jei "taip", kada paskutinį kartą? 66
1) per praėjusius 12 mėn. 2) prieš 1-2 metus 3) seniau negu prieš 2 metus
26. Ar per praėjusius metus Jūs buvote kviesta (siūsta) patikrinti dėl krūties vėžio, 67
atliekant mamografiją?
1) taip 2) ne 3) nežinau

3. Rūkymas

27. Kiek valandų per darbo dieną Jūs praleidžiate patalpose, kuriose rūkoma? 68
1) daugiau negu 5 valandas 4) beveik visai nebūnu
2) nuo 1 iki 5 valandų prirūkytose patalpose
3) mažiau negu 1 val. per dieną 5) dirbu namuose
28. Ar rūkote **bute** Jūs pats arba Jūsų šeimos nariai? 69
1) niekas nerūko 2) taip, kai kas rūko
29. Ar Jūs kada nors rūkėte? 70
1) ne 2) taip
30. Ar Jūs esate per savo gyvenimą surūkęs (-usi) bent 100 cigarečių (cigarų, pypkių)? 71
1) ne (**pereikite prie 39 klausimo**)
2) taip
31. Ar Jūs kada nors rūkėte kasdien (**beveik kiekvieną dieną mažiausiai metus**)? 72
1) niekada nerūkiu kasdien
2) taip, rūkiu kasdien metų (kiek metų iš viso?) 73-74
32. Ar Jūs dabar rūkote? 75
1) taip, kasdien 2) retkarčiais 3) visai nerūkau
33. Kada rūkėte paskutinį kartą? (Jeigu rūkote reguliariai, pabraukite pirmą atsakymą) 76
1) vakar arba šiandien 4) prieš 7-12 mėn.
2) prieš 2 -30 dienų 5) prieš 1-5 metus
3) prieš 1-6 mėn. 6) prieš 6-10 metų
7) seniau kaip prieš 10 metų
34. Kiek cigarečių vidutiniškai surūkote (surūkydavote prieš mesdamas) per dieną? 77-78
..... cigarečių per dieną

35. Ar norėtumėte mesti rūkyti? 79
 1) ne 3) abejoju
 2) taip 4) dabar nerūkau
36. Ar rimtai bandėte mesti rūkyti ir išbuvote nerūkęs bent 24 val. *Jei taip, kada paskutinį kartą?* 80
 1) šį mėnesį 3) prieš 7-12 mėn.
 2) prieš 1-6 mėn. 4) seniau kaip prieš metus
 5) niekada nebandžiau
37. Ar per praėjusius metus Jūs pirkote ar vartojote kontrabandines cigaretes? 81
 1) taip 2) ne 3) nežinau
38. Ar per praėjusius 12 mėn. Jums patarė mesti rūkyti? **(Tinkamą atsakymą pabraukite)**
 1) gydytojas 1) - taip 2) – ne 82
 2) kiti sveikatos priežiūros specialistai 1) - taip 2) – ne 83

4. Mityba

39. Ar Jūs paprastai pusryčiaujate? 84
 1) ne 2) taip
40. Kokius riebalus Jūs **dažniausiai** vartojate ruošdami maistą ? 85
(pabraukite tik vieną atsakymą):
 1) dažniausiai aliejų 4) dažniausiai taukus
 2) dažniausiai margariną 5) nevartoju jokių riebalų
 3) dažniausiai sviestą
41. Kokius riebalus **dažniausiai** tepate ant duonos? 86
(pabraukite tik vieną atsakymą):
 1) jokių
 2) margariną
 3) tepų riebalų mišinį, pagamintą iš sviesto ir augalinių riebalų (pvz., "Saulutė", "Venta", "Šeimininkės" ir kt.)
 4) sviestą
 5) taukus
42. Kokį pieną **dažniausiai** geriate? 87
(pabraukite tik vieną atsakymą):
 1) natūralų kaimišką karvės pieną 3) vidutinio riebumo (3,2% - 2,5%)
 2) natūralų parduotuvėje pirktą pieną 4) liesą (1,0%rieb. ir liesesnį)
 5) negeriu pieno
43. Kiek šaukštelių cukraus Jūs dedate **į vieną puodelį** kavos arba arbatos?
Jeigu cukraus nevartojate, prašome įrašyti "0".
- 1) šaukštelių cukraus į 1 puodelį kavos 88
 2) šaukštelių cukraus į 1 puodelį arbatos 89
44. Kiek riekių duonos paprastai suvalgote **per dieną?**
- 1) juodos (ruginės) duonos..... riekelių 90-91
 2) baltos ("Palangos", "Ventos", "Kvietelio" ir pan.) duonos riekelių 92-93
 3) batono, sumuštinio baltos duonos..... riekelių 94-95

45. Ar Jūs papildomai dedate druskos į paruoštą maistą? 96
 1) niekada 2) kai trūksta druskos 3) beveik visada net neragavęs

46. Kokią druską dažniausiai vartojate? 97
 1) paprastą (be jodo) druską 3) druską su mažesniu natrio kiekiu ("Pansalt" ir kt.)
 2) joduotą druską 4) druskos nevartoju

47. Ar per praėjusius 12 mėn. Jums patarė pakeisti mitybą dėl sveikatos?
(Tinkamą atsakymą pabraukite)

1) gydytojas 1) - taip 2) - ne 98
 2) kiti sveikatos priežiūros specialistai 1) - taip 2) - ne 99

48. Jei per praėjusius 12 mėn. pakeitėte mitybą, nurodykite priežastis: 100-104
 1) dėl sveikatos 3) pasikeitė šeiminei padėčiai
 2) atsirado naujų maisto produktų, kuriuos pradėjau vartoti 4) pasikeitė darbo pobūdis
 5) trūksta pinigų maisto produktams

49. Kiek kartų per praėjusią savaitę Jūs valgėte šiuos maisto produktus?
Pažymėkite kryželiu [X] visus Jums tinkančius atsakymus

	1	2	3	4
Maisto produktai	Nė karto	1-2 dienas	3-5 dienas	6-7 dienas
Virtas bulves				
Keptas bulves (ne traškučius)				
Ryžius ar makaronus				
Košes arba dribsnius				
Fermentinį sūrį (geltoną)				
Varškės sūrį (balta)				
Kitus pieno produktus (varškę, jogurtą, kefyra ir kt.)				
Vištieną				
Žuvį				
Mėsą (jautieną, kiaulieną, avieną)				
Mėsos produktus (dešrą, kumpį, kt.)				
Šviežias daržoves				
Kitokias (virtas, konservuotas) daržoves				
Šviežius vaisius ar uogas				
Konditerinius gaminius (sausainius, pyragą, tortą)				
Saldainius ar šokoladą				
Kiaušinius				
Limonadus, Coca-cola ir pan.				
Greitą maistą (mėsainius, kebabus, picas ir pan.)				

<input type="checkbox"/>	105
<input type="checkbox"/>	106
<input type="checkbox"/>	107
<input type="checkbox"/>	108
<input type="checkbox"/>	109
<input type="checkbox"/>	110
<input type="checkbox"/>	111
<input type="checkbox"/>	112
<input type="checkbox"/>	113
<input type="checkbox"/>	114
<input type="checkbox"/>	115
<input type="checkbox"/>	116
<input type="checkbox"/>	117
<input type="checkbox"/>	118
<input type="checkbox"/>	119
<input type="checkbox"/>	120
<input type="checkbox"/>	121
<input type="checkbox"/>	122
<input type="checkbox"/>	123

50. Ar dažnai valgote taip, kaip nurodyta lentelėje?

Pažymėkite kryželiu [X] visus Jums tinkančius atsakymus

	1	2	3	4	5	
	Niekada	Retai	Kartais	Dažnai	Visuomet	
Valgau skubėdamas						<input type="checkbox"/> 124
Valgau žiūrėdamas televizorių, skaitydamas laikraštį						<input type="checkbox"/> 125
Persivalgau						<input type="checkbox"/> 126
Užkandžiauju bulvių traškučiais, skrudintais riešutais, spragėšiais, saldumynais ir pan.						<input type="checkbox"/> 127
Vakarieniauju likus mažiau nei 2 val. iki miego						<input type="checkbox"/> 128

51. Ar Jums svarbu sveikai maitintis?

1) labai svarbu; 2) svarbu; 3) nei svarbu, nei nesvarbu; 4) nesvarbu; 5) visai nesvarbu 129

52. Ar skaitote maisto produktų etiketėse pateiktą informaciją? 130

1) taip, visada; 2) dažnai skaitau; 3) kartais skaitau; 4) neskaitau

53. Jeigu skaitote, kokia informacija Jus domina (**pabraukite visus tinkamus atsakymus**):

1) maisto produkto sudedamosios dalys (pvz., vaisinio jogurto sudėtis: jogurtas, cukrus, vaisiai, krakmolai, želatina ir kt.) 131

2) maisto medžiagos (pvz., riebalai, angliavandeniai, baltymai) 132

3) maisto energinė vertė (kilokalorijos) 133

4) maisto produktų priedai (pvz., konservantai, dažikliai, tirštikliai ir kt.) 134

5) maisto produkto svoris 135

6) maisto produkto paruošimo instrukcija 136

7) kaina 137

8) maisto produkto galiojimo terminas 138

5. Alkoholio vartojimas

54. Kokį kiekį alkoholio išgėrėte per praėjusią savaitę (7 dienas)?

Jeį negėrėte, pažymėkite "0".

1) alaus butelių (po 0,5 l)..... 139-140 3) vyno ar šampano taurių (po 100 g) 143-144

2) sidro ir alkoholinių kokteilių (pvz., viskio su sodos vandeniu, džino su tonika ir kt.) butelių (po 0,33 l)..... 141-142 4) degtinės, konjako ar kt. stiprių gėrimų taurelių (po 40 g)..... 145-146

55. Ar dažnai vartojate stiprius alkoholinius gėrimus? 147

1) kasdien 4) 2-3 kartus per mėnesį

2) 2-3 kartus per savaitę 5) kelis kartus per metus

3) kartą per savaitę 6) niekada negeriu

56. Ar dažnai geriate vyną? 148
 1) kasdien 4) 2-3 kartus per mėnesį
 2) 2-3 kartus per savaitę 5) kelis kartus per metus
 3) kartą per savaitę 6) niekada negeriu
57. Ar dažnai geriate alų? 149
 1) kasdien 4) 2-3 kartus per mėnesį
 2) 2-3 kartus per savaitę 5) kelis kartus per metus
 3) kartą per savaitę 6) niekada negeriu
58. Ar dažnai geriate bet kokį alkoholinį gėrimą? 150
 1) kasdien 4) 2-3 kartus per mėnesį
 2) 2-3 kartus per savaitę 5) kelis kartus per metus
 3) kartą per savaitę 6) niekada negeriu
59. Ar dažnai vieno pobūvio metu Jūs išgeriate tokį alkoholio kiekį, kuris prilygtų šešioms standartinėms porcijoms (vieną porciją sudaro 0,33 l alaus arba 1 taurė (100 g) vyno, arba 1 taurelė (40 g) degtinės)? 151
 1) niekada 4) kartą per savaitę
 2) rečiau nei kartą per mėnesį 5) kasdien arba beveik kasdien
 3) kartą per mėnesį
60. Ar Jūs kada nors manėte, kad Jums reikėtų mažiau vartoti alkoholinių gėrimų? 152
 1) taip 2) ne
61. Ar Jus erzino žmonių kritika dėl Jūsų alkoholio vartojimo įpročių? 153
 1) taip 2) ne
62. Ar Jūs kada nors jautėte gėdą ar kaltę dėl alkoholinių gėrimų vartojimo įpročių? 154
 1) taip 2) ne
63. Ar Jūs kada nors gėrėte alkoholinius gėrimus ryte vos tik atsikėlęs, kad nusiramintumėte ar palengvintumėte pagirias? 155
 1) taip 2) ne
64. Ar per praėjusius 12 mėn. Jums patarė mažiau vartoti alkoholinių gėrimų? 156
(Tinkamą atsakymą pabraukite)
 1) gydytojas 1) - taip 2) – ne
 2) kiti sveikatos priežiūros specialistai 1) - taip 2) – ne

6. Svoris, ūgis ir fizinis aktyvumas

65. Koks Jūsų ūgis?..... cm 158-160
66. Kiek sveriate lengvai apsirengęs (-usi) kg 161-163
67. Kokia Jūsų juosmens apimtis?..... cm 164-166
68. Kaip vertinate savo svorį?
 1) per mažas 2) normalus 3) per didelis 4) nežinau 167
69. Jeigu Jūsų svoris per didelis, ar bandėte jį sumažinti? 168
 1) taip, sumažinau kg 2) taip, bet nepavyko 3) nebandžiau 169-170

70. Ar per praėjusius 12 mėn. Jums patarė mažinti kūno svorį?

(Tinkamą atsakymą pabraukite)

- | | | | |
|---|-----------|---------|------------------------------|
| 1) gydytojas | 1) - taip | 2) – ne | <input type="checkbox"/> 171 |
| 2) kiti sveikatos priežiūros specialistai | 1) - taip | 2) – ne | <input type="checkbox"/> 172 |

71. Kiek minučių per dieną Jūs einate arba važiuojate dviračiu į darbą ir atgal (į abi puses)?

- | | | |
|---|----------------------------------|------------------------------|
| 1) aš nedirbu arba dirbu namuose | 4) 15-30 min. per dieną | <input type="checkbox"/> 173 |
| 2) į darbą vykstu automobiliu arba autobusu | 5) 31-60 min. per dieną | |
| 3) mažiau kaip 15 min. per dieną | 6) daugiau kaip 1 val. per dieną | |

72. Ar dažnai **laisvalaikiu** mankštinatės (sportuojate, bėgiojate, važiuojate dviračiu, dirbate sode ir pan.) mažiausiai 30 min. taip, kad pagreitėtų kvėpavimas ir suprakaituotumėte?

- | | | |
|---------------------------|--|------------------------------|
| 1) kasdien | 5) 2-3 kartus per mėnesį | <input type="checkbox"/> 174 |
| 2) 4-6 kartus per savaitę | 6) kelis kartus per metus ar rečiau | |
| 3) 2-3 kartus per savaitę | 7) negaliu mankštintis dėl ligos ar invalidumo | |
| 4) kartą per savaitę | | |

73. Kuris teiginys geriausiai apibūdina Jūsų darbą (veiklą)? 175

- | | |
|--|---|
| 1) daugiausia sėdimas darbas | 3) judamas darbas, kai daug vaikštoma, kilnojama, nešiojama (pramonėje, statybose, sunki namų ruoša ir kt.) |
| 2) sėdimas ir/ar stovimas darbas, kai šiek tiek vaikštoma, kilnojama, nešiojama (pramonėje, prekyboje, lengva namų ruoša ir kt.) | 4) sunkus fizinis darbas (žemės ūkyje, statybose, kelio darbai) |

74. Kiek laiko Jūs sėdite per įprastinę darbo dieną (*prie darbo stalo, važiuodami transporto priemone, svečiuose, namuose, skaitydami arba žiūrėdami televizorių*)

..... val. per dieną 176-177

75. Kiek laiko Jūs sėdite savaitgaliais?

..... val. per dieną 178-179

76. Kiek vidutiniškai valandų miegate?

..... val. per parą 180-181

77. Kaip Jūs vertinate savo fizinį pajėgumą?

- | | | | | |
|-----------------|---------------|-----------------|----------------|------------------------------|
| 1) labai geras | 2) gana geras | 3) patenkinamas | 4) gana blogas | <input type="checkbox"/> 182 |
| 5) labai blogas | | | | |

78. Ar per praėjusius 12 mėn. Jums patarė padidinti fizinį aktyvumą?

(Tinkamą atsakymą pabraukite)

- | | | | |
|---|-----------|---------|------------------------------|
| 1) gydytojas | 1) - taip | 2) – ne | <input type="checkbox"/> 183 |
| 2) kiti sveikatos priežiūros specialistai | 1) - taip | 2) – ne | <input type="checkbox"/> 184 |

7. Eismo saugumas

79. Ar naudojate šviesos atšvaitus, eidami neapšviesta gatve tamsiu paros metu? 85
- 1) beveik visada 3) niekada
2) kartais 4) niekada nevaikštau neapšviestomis gatvėmis
80. Ar Jūs prisitvirtinate saugos diržais, važiuodamas automobiliu ant priekinės sėdynės arba vairuodamas? 86
- 1) beveik visada 3) niekada
2) kartais 4) niekada nevažiuoju privačiu automobiliu
81. Ar prisitvirtinate saugos diržais, važiuodamas ant užpakalinės sėdynės? 87
- 1) beveik visada 4) nėra diržų užpakalinėje sėdynėje
2) kartais 5) niekada nevažiuoju ant užpakalinės sėdynės
3) niekada
82. Ar pastebėjote ką nors iš savo artimų draugų vairuojant išgėrusį per praėjusius 12 mėnesių? 88
- 1) ne 2) taip 3) sunku pasakyti

8. Kita

83. Ar Jūs per praėjusius 12 mėn. pakeitėte mitybos ar kitus įpročius **dėl sveikatos**? 89-196
- 1) vartočiau mažiau riebalų 5) vartočiau mažiau druskos
2) pakeiččiau riebalų rūšį 6) laikiausi svorį mažinančios dietos
3) vartočiau daugiau daržovių 7) vartočiau mažiau alkoholio
4) vartočiau mažiau cukraus 8) padidinau fizinį aktyvumą
84. Ar dažnai Jums trūksta pinigų maistui? 97
- 1) nuolatos 3) kartais 5) niekada
2) dažnai 4) retai
85. Ar dažnai Jums trūksta pinigų apmokėti sąskaitas už butą ar namą (komunaliniai patarnavimai, kuras ir t.t.)? 98
- 1) nuolatos 3) kartais 5) niekada
2) dažnai 4) retai
86. Kiek galėtumėte prisiminti žmonių (kartu su savo šeimos nariais), kurie Jums padeda, kai yra sunku? 99
- 1) nei vieno
2) 1-2 žmonės
3) 3-4 žmonės
4) 5 ir daugiau žmonių
87. Kaip Jūs vertinate savo gyvenimo kokybę? 200
- 1) labai gera 2) gera 3) nei bloga, nei gera 4) bloga 5) labai bloga

Dėkojame už užpildytą anketą. Linkime kuo geresnės sveikatos.

